MANTEIGAS

Vale por Natureza

Grandes Opções do Plano e Orçamento para o Ano de 2022

Introdução Orçamento 2022

2022 é o ano em que todos esperamos regressar à normalidade depois de praticamente dois anos perdidos entre confinamentos e desconfinamentos que não deixam saudades a ninguém. Os últimos números relativos à covid-19 não nos tranquilizam, demonstrando claramente que a pandemia ainda não está resolvida, mesmo depois de termos atingido uma percentagem de população totalmente vacinada bastante assinalável. Acreditando, contudo, que estamos apenas perante um pico sazonal do número de casos positivos, queremos partir para o novo ano com prudência, mas com a expectativa de podermos pôr em prática um projeto político que inicie uma ampla transformação do Município de Manteigas. Para que tal aconteça, será crucial que a situação pandémica estabilize e deixe de interferir com as nossas vidas pessoais e profissionais, que, naturalmente, condicionam toda a atuação política de uma Autarquia.

Depois dos resultados eleitorais do passado dia 26 de setembro de 2021, que deixaram bem evidente a vontade inequívoca da população de Manteigas de dar novos rostos à política e ao seu Executivo, estes primeiros dias de mandato foram de adaptação às novas funções, de conhecimento do funcionamento dos departamentos e dos serviços camarários e, também, de efetuar algum trabalho de diagnóstico sobre o nível de implementação da estratégia prosseguida pelo anterior Executivo e sobre alguns dos assuntos mais prementes da nossa Câmara Municipal de Manteigas. Foram, ainda, semanas de estudo e conceção de novos e renovados eventos e celebrações, os quais requereram uma maximização na eficiência da gestão das verbas do orçamento em vigor até ao final do ano de 2021, aprovado no anterior mandato.

Sendo certo que este orçamento já é da nossa inteira responsabilidade, a verdade é que veremos nele vertidas algumas opções que vêm dos anteriores Executivos e às quais não poderemos virar as costas por uma questão de salvaguarda e aproveitamento dos recursos já investidos na sua execução. Assumiremos, por isso, tudo o que estiver em desenvolvimento e traga benefícios para Manteigas. Desta forma, é justo admitirmos que este Orçamento é, para nós, um orçamento de transição, que fará a ponte entre dois períodos que queremos que sejam distintos, uma vez que, dando continuidade aos compromissos assumidos no passado

e em linha com estratégias dos anteriores Executivos, ainda não é, no seu todo, o orçamento e o projeto de desenvolvimento para Manteigas que queremos pôr em prática durante o próximo quadriénio.

É também num quadro plurianual, com um horizonte temporal de quatro anos, que este Executivo terá de enfrentar vários desafios, não só de cariz financeiro, tendo em conta a constante diminuição das receitas provenientes do Orçamento de Estado (para 2022, serão aproximadamente menos 500 mil euros) e a diminuição de receitas próprias, mas também demográficos e naturais em face das visíveis alterações climáticas que trazem consigo a ocorrência de fenómenos cada vez mais destrutivos. Estamos, por isso, numa fase em que é especialmente importante pensar e planear antes de agir e executar, motivo pelo qual iremos iniciar em 2022 um trabalho de estudo aprofundado e de adequação da estratégia que idealizámos e apresentámos a eleições à realidade de que tomámos (e vamos tomando) conhecimento na sequência da nossa tomada de posse, para que a possamos implementar nos próximos anos.

Como qualquer pessoa ou empresa, também uma Câmara Municipal deve definir os seus objetivos prioritários, apresentar uma Visão una, que, na medida do possível, congregue aspetos das várias visões de cada um dos membros do Executivo e escolher qual o melhor caminho para a alcançar. Sem sabermos o destino a que queremos chegar, todos os caminhos nos parecerão corretos, o que bem sabemos não ser verdade.

Será essa estratégia que servirá de fio condutor para toda a nossa atuação e que nos guiará nos momentos de maior incerteza e de dúvidas, à medida que surjam. O compromisso, porém, é sermos persistentes, consistentes e defendermos o referido caminho até ao fim do processo, mantendo a confiança de que é o mais acertado para Manteigas alcançar o sucesso.

O orçamento para 2022 tem, por isso, o condão de ser o primeiro passo da nossa longa caminhada.

Em termos globais, as opções políticas para o próximo ano, que foram apresentadas e discutidas entre todos os membros do Executivo, foram escolhidas tendo em vista vários objetivos.

Pretendem, desde logo, dar resposta aos desafios diários da nossa população, o que será sempre a nossa prioridade, e criar a dinâmica necessária que nos permita manter serviços essenciais abertos, reforçando a sua quantidade e qualidade.

Ambicionam, ainda, proporcionar qualidade de vida a todos os que aqui vivem ou pretenderem viver e criar um verdadeiro espírito de envolvimento comunitário, de união e de trabalho em rede entre todos os atores do nosso Concelho, de forma a maximizarmos os benefícios para a nossa população.

Visam, por outro lado, tornar Manteigas num destino turístico de natureza de excelência e com relevância nacional e internacional.

Permitem-nos, igualmente, dar os primeiros passos para capacitarmos o território e a região de infraestruturas, quer de habitação, quer de implantação de empresas. Neste contexto, e por forma a atrairmos novos habitantes, será imperativo investirmos numa estratégia municipal de habitação que nos torne capazes de dar resposta aos moradores e às famílias que aqui se pretenderem instalar. É urgente, por isso, preparar terreno para tornarmos Manteigas uma vila pronta a receber novos povoadores, que poderão surgir de vários contextos (desde os profissionais da hotelaria, aos profissionais altamente qualificados da área das tecnologias da informação e comunicação que queremos atrair). Ao mesmo tempo, urge rever todos os apoios regulamentados do município de Manteigas altamente dispersos e, alguns deles, já desadequados face à realidade atual. Este trabalho de adequação e compilação, que se afigura de alguma morosidade processual, será fundamental para podermos construir o novo e completo Regulamento Municipal de Apoio à Fixação de Famílias e Empresas em Manteigas, que poderá ser um verdadeiro instrumento de atração de pessoas, emprego e riqueza para o nosso Concelho.

Não menos importante, será toda a estratégia de comunicação do Município, que queremos tornar apelativa, disruptiva e altamente diferenciadora dos demais Municípios do interior do país. Manteigas tem, pela sua localização e beleza únicas, a possibilidade de se tornar, para além de um destino turístico de natureza e aventura de excelência, numa verdadeira Aldeia Tecnológica de Montanha, que alie a qualidade de vida em todos as suas vertentes e a tendência do mercado de trabalho e do futuro tecnológico. É, por isso, fundamental criar toda uma estratégia de comunicação que divulgue as nossas potencialidades (qualidade de vida, qualidade do ar, custo de vida, apoios sociais, beleza natural, equipamentos e infraestruturas

prontos a ocupar e habitar, etc.) e que seja capaz de atrair cada vez mais empresas e pessoas a fixarem-se na nossa Vila.

Em conclusão, as nossas opções pretendem criar um Concelho mais integrado, mais coeso e mais resiliente para as vicissitudes do futuro. Vamos ao trabalho!

O Presidente da Câmara

MEMÓRIA DESCRITIVA DO PLANO DE ATIVIDADES PARA 2022

Administração Geral

Como notas relativas à Administração Geral salientam-se o início de novos projetos, a continuidade de alguns já iniciados e, também, breves notas relativas aos recursos humanos da Autarquia e Sistema de Gestão da Qualidade.

Relativamente ao orçamento participativo será dada continuidade ao projeto, prevendo-se a revisão do respetivo regulamento a qual visa o aperfeiçoamento do modelo vigente, com a introdução de algumas alterações.

Quanto aos recursos humanos da autarquia, remete-se para a nota explicativa do mapa de pessoal, a justificação do que é projetado para o próximo ano. No entanto, desde já se assinala a previsão de um posto de trabalho a ocupar, através do recurso às bolsas de recrutamento, ainda em vigor e a previsão de novos postos de trabalho através do recurso à figura da mobilidade.

No que respeita aos processos de contratação com o Instituo de Emprego e Formação Profissional, atualmente estão em curso dez Contrato Emprego Inserção/Contratos Emprego Inserção+, que transitam para 2022.

Constituindo a formação profissional um direito dos trabalhadores, que visa dotá-los de mais e melhores ferramentas de trabalho, e considerando o plano de formação em vigor, dar-se-á a oportunidade de frequentarem a formação considerada necessária para o bom funcionamento dos Serviços a qual é, simultaneamente, motivadora para um melhor desempenho.

No âmbito do sistema de gestão da qualidade, terá lugar em 2022 o 1º acompanhamento à 5ª renovação da certificação dos serviços da Câmara, com base na Norma NP ISSO 9001:2015.

Naturalmente que atendendo ao contexto pandémico que ainda se vive, a Câmara Municipal de Manteigas estará atenta à respetiva evolução, pelo que algumas ações poderão ser reformuladas ou ajustadas às circunstâncias.

Informática e Telecomunicações

A importância dos serviços informáticos tem sido transversal a todas as áreas, no qual o apoio aos utilizadores merece especial atenção, com o propósito de reforçar e identificar as necessidades mais iminentes.

As atualizações e renovações de equipamentos de segurança serão cada vez mais determinantes na segurança e integridade da informação do Município, pelo que esta será uma área prioritária.

Além de todas as tarefas inerentes ao serviço de Informática e Telecomunicações, manutenção da infraestrutura tecnológica e apoio a utilizadores, o serviço prevê dar continuidade à implementação do regulamento geral de proteção de dados (RGPD), no que diz respeito às tecnologias de informação.

Implementar e atualizar os sistemas de informação de acordo com as necessidades e legislação em vigor e melhorar os equipamentos do Centro Interpretativo do Vale Glaciar e de outros equipamentos que assim o necessitem fará também parte da atuação do serviço.

Atendendo ao grande investimento em sistemas informáticos nos últimos anos, iremos consolidar e potenciar as suas capacidades, através de formação específica.

Outra atenção do serviço será a interligação de rede estruturada (Fibra ótica ou WIFI) entre os edifícios Municipais de forma a reduzir a despesa corrente com comunicações.

Com foco na gestão documental, uma das áreas mais importantes, com o objetivo de atingir a desmaterialização plena e por forma a agilizar processos internos e externos, o Município irá melhorar e incrementar os serviços disponíveis, bem como proporcionar formação interna aos seus colaboradores.

O Serviço de Informática dará ainda o seu contributo à população do concelho de Manteigas, com o desenvolvimento de atividades direcionadas a toda a comunidade escolar e munícipes, quer no âmbito da Semana da Internet Segura, bem como ações formativas no Espaço Internet do Município.

Educação e juventude

Empenhar-nos-emos na defesa de um sistema educativo público, universal, gratuito, inclusivo e de qualidade, em colaboração com a comunidade, e na mobilização dos recursos necessários à frequência e ao sucesso educativo, especialmente, no ano em que vão ser transferidas competências no domínio da educação para os municípios. Apoiaremos a promoção do sucesso educativo e a identificação, reconhecimento e apoio aos jovens que se destacam pelo seu mérito académico.

Privilegiaremos o programa de atribuição de bolsas de estudo aos alunos que frequentam o ensino superior e alargaremos a sua aplicação, através da reformulação do seu regulamento, introduzindo elementos de discriminação positiva para os alunos que completam o ensino secundário em Manteigas e permitindo a alunos, oriundos de localidades vizinhas, o acesso à bolsa de estudo, desde que optem por completar pelo menos três anos de escolaridade obrigatória nas escolas do concelho de Manteigas.

Em parceria com o projeto “Manteigas Com Vida”, desenvolvido no âmbito do programa do Contrato Local de Desenvolvimento Social, 4ª Geração, promoveremos ações de fortalecimento da relação familiar e comunitária, de sensibilização para várias temáticas de interesse educativo (igualdade de género, cuidados a ter com a utilização do serviço de internet, preservação e conservação do ambiente e biodiversidade) e de ocupação dos tempos livres nas interrupções letivas, entre outras.

Realçamos, igualmente, o projeto “Educar para igualar”, destinado a todas as crianças da educação pré-escolar e alunos do ensino básico e secundário, cujo principal objetivo é sensibilizar toda a comunidade escolar para a temática da igualdade de género, através da criação de uma coletânea de livros e uma coleção de spots publicitários.

Finalmente, apoiaremos a Escola Profissional de Hotelaria de Manteigas na sua estratégia de comunicação e atração de novos alunos.

Ação social

No contexto de política social nacional, iremos assumir a transferência de competências na área da ação social que passam, entre outras, pela implementação do Serviço de atendimento e acompanhamento de pessoas e famílias em situação de vulnerabilidade e exclusão social, com atuação em todas as freguesias do concelho.

No contexto da política social municipal, iremos assegurar o conjunto de programas de apoio, previstos nos regulamentos do Fundo municipal de emergência social e do Apoio social e incentivos à fixação de pessoas e famílias, embora com a introdução de alterações neste último regulamento. Reforçaremos o apoio à natalidade e introduziremos novas comparticipações e apoios às famílias com crianças. Alargaremos, igualmente, os benefícios de apoio à deficiência, nomeadamente, nas áreas da habitação, saúde e lazer.

Realizaremos as atividades previstas no âmbito do Cartão Municipal do Idoso e do Cartão Júnior Municipal, assim como a comemoração de datas relevantes, como o Dia Mundial da Criança, Dia dos Avós, Dias Internacional do Idoso, entre outros.

Destacamos a implementação do projeto “Regresso às tradições - da uva ao vinho”, que pretende recriar o ciclo do vinho, através da realização de conjunto de atividades (oficinas de trabalhos manuais, etnografia, fotografia e vídeo, pintura, escrita criativa, gastronomia) e de passeios associados à temática, destinados a idosos portadores do Cartão Municipal do Idoso.

Prosseguiremos com o serviço de teleassistência para pessoas vulneráveis, em parceria com o Comando Territorial da GNR da Guarda, que atende situações de dependência e vulnerabilidade de pessoas residentes no concelho em locais isolados.

O Município de Manteigas continuará a participar no projeto europeu NETMED, acolhendo a sua 4ª edição em Manteigas. Este projeto, que pretendo fomentar o intercâmbio sociocultural entre pequenas comunidades de países mediterrânicos, envolve desde um município mais oriental da Bósnia Herzegovina, municípios da Croácia, Itália, Sardenha, Espanha (Catalunha), até o município mais ocidental de Manteigas.

Cultura

A ação cultural do Município de Manteigas tem uma abrangência que ultrapassa a organização de eventos. O papel desenvolvido pelas associações locais, é um bem imensurável que deve ser acompanhado, ano após ano, e que vai naturalmente continuar a obter a melhor colaboração da Autarquia. Neste âmbito, daremos continuidade ao Projeto «Festival Cultural da Serra da Estrela», através da iniciativa 'Bolsa Artística para a Itinerância Cultural', que visa promover a itinerância cultural entre os municípios que compõem a Rede, numa estratégia comum de valorização e afirmação dos artistas e das associações locais, enquanto agentes relevantes de proximidade e de preservação da identidade cultural e patrimonial do território.

Também no âmbito do projeto «Este Zêzere que nos Une», da Programação Cultural em Rede, serão concretizadas as ações 'O Zêzere em Fotografia' e 'O Zêzere, os Plásticos e as Artes Plásticas', uma parceria de cinco municípios (Gouveia, Seia, Manteigas, Celorico da Beira e Fornos de Algodres) que, juntamente com a CIM-BSE e RURIS, visa promover o trabalho artístico e cultural dos municípios envolvidos contribuindo para o reforço dos laços ancestrais e do sentimento de pertença de um território, focado ao mesmo tempo na preocupação com as questões ambientais.

A ação «Venha ao Teatro todo o ano», com uma apresentação mensal em janeiro, março, maio e novembro, contribui para a implementação do gosto pela arte teatral, com o acolhimento de espetáculos de companhias da região.

A Expo Estrela - Manteigas 2022, a ter lugar entre os dias 26 de fevereiro e 1 de março, merece especial dedicação por parte do Município, num evento que acolhe um número considerável de visitantes por altura do fim-de-semana de Carnaval, e cujo evento se encontra enraizado na comunidade local.

O programa Comemorativo do Feriado Municipal (04 de março), data histórica de enorme simbolismo e que orgulha qualquer Manteiguense, será marcado por programação cultural distinta.

Com a chegada do tempo ameno e dias mais longos, as iniciativas tendem a dinamizar as praças e ruas do Centro Histórico da Vila. A Feira Antiga de Manteigas pretende recuar alguns

anos na história, através de recriações, usos e costumes de outrora, sob o mote «Nos Trilhos do Pastor».

Com a entrada do Outono, onde as cores douradas dão outro colorido à paisagem, o Município promove um conjunto de ações com enfoque na natureza e nos sabores da época. A celebração do outono será feita com a realização do evento 'FAIAS Serra da Estrela 22', um evento que decorrerá ao longo de vários fins de semana, de 4 a 27 de novembro, com uma programação diversificada e rica em experiências, proporcionando a todos os participantes e visitantes momentos de ciência, desporto, fotografia, cultura e gastronomia. Sempre em perfeita comunhão com a natureza, este evento que se pretende de referência regional e nacional, reflete bem o rumo que queremos trilhar: uma caminhada conjunta, colaborativa e em rede, que apoia e incentiva as associações e os empresários locais a arriscarem em novos conceitos e a serem parte ativa da agenda cultural, social e económica do nosso concelho.
Fará parte desse evento O IMAGINATURE 2022 - VIII Festival de Fotografia de Paisagem, que ano após ano tem conquistado notoriedade a nível nacional no que concerne à realização deste tipo de eventos. Pretende integrar exposições temáticas, masterclasses, palestras, passeios fotográficos e demonstração de equipamento.

Paralelamente decorrerá o Concurso Fotográfico de Manteigas, o mais antigo de Portugal, onde a paisagem natural assume tema central, que em 2022 celebra o seu 36.º aniversário.

A promoção e valorização do território passa também pela organização do «Mercadinho de Outono», um certame de comercialização dos produtos de origem local e da Serra da Estrela que decorrerá nos dias 4 a 6 de novembro.

No âmbito do património documental do Município e no que diz respeito à ação do Arquivo Municipal, sob o lema «Preservar para divulgar», o serviço dará continuidade a todo o trabalho relacionado com a conservação e restauro de documentos que se encontram à sua guarda, através de determinados procedimentos técnicos, nomeadamente o diagnóstico do estado físico da documentação, a monitorização ambiental dos depósitos, o controlo de pragas, a higienização e acondicionamento sistemático de espécies arquivísticas e algumas intervenções ao nível da estabilização do suporte.

No campo da recuperação e disseminação da informação, daremos continuidade ao trabalho de descrição na plataforma ARCHEEVO, agora com a coleção do jornal local 'Ecos de

Manteigas', cuja existência se baliza entre 22 de março de 1953 e 10 de Abril de 1974, num total de 387 números.

Na gestão do espólio documental do município, será acautelado todo o trabalho de receção e tratamento arquivístico das remessas de documentação enviadas pelos diversos serviços ao longo do ano, assim como a avaliação da documentação existente em depósito com a aplicação dos prazos de conservação de acordo com a legislação em vigor.

Como forma de promover uma política cultural de divulgação do património documental e dos recursos informativos do concelho, daremos continuidade ao Serviço Educativo disponibilizando visitas guiadas às instalações do Arquivo acompanhadas de ateliês temáticos, assim como roteiros pela vila percorrendo a malha histórica, durante todo o ano, para grupos com marcação prévia – iniciativas culturais e educativas que dão a conhecer a história do concelho sensibilizando os jovens para a valorização e salvaguarda do Património.

Neste âmbito, com o intuito de atrair os jovens a este espaço cultural, promoveremos protocolos com as escolas do concelho, no sentido de se estabelecer um plano de visitas ao Arquivo Municipal que integre temáticas que vão de encontro aos programas escolares e projetos educativos.

Seguindo a mesma linha e objetivo, será criada uma sala de leitura apetrechada com equipamento informático de acesso ao público, para que este disponha de todas as condições de trabalho e possibilidade de realização de pesquisas, fomentando uma maior proximidade com o Arquivo Municipal.

Será assinalado o Dia Internacional dos Arquivos, que se celebra no dia 9 de junho, com o 'Dia aberto à Comunidade' e organização de uma Mostra Documental, dando a conhecer o funcionamento do serviço e atividades que desenvolve bem como as coleções que se encontram à sua guarda.

A pensar nos mais novos e na sua ocupação durante as férias escolares quer da Páscoa quer do Natal, o Arquivo Municipal, em parceria com o nosso Gabinete de Ação Social e com o projeto "Manteigas Com Vida", desenvolvido no âmbito do Contrato Local de Desenvolvimento Social, 4ª Geração, irá preparar um conjunto de atividades que proporcionarão às crianças momentos lúdicos e educativos, sensibilizando-as para a importância da preservação do

património documental do concelho. «Vem ao Arquivo e Traz Um Amigo» será o mote da ação.

Tal como vem acontecendo em anos anteriores, a Biblioteca Municipal de Manteigas, Dr. José David Lucas Batista, apresenta um conjunto de ações direcionadas para a população em geral. Naturalmente, que a grande maior parte estão vocacionadas para o público mais jovem. É a partir da infância que devem ser lançadas raízes profundas pelo gosto da leitura e do livro.

Dentro desta premissa vamos realizar um vasto conjunto de ações que vão de encontro ao objetivo principal de uma Biblioteca ensinar a ler os mais pequenos, promover a leitura nos alunos do 1.º e 2.º Ciclo e desenvolver atividades didáticas capazes de mobilizar os jovens para a importância da leitura nas suas vidas futuras académicas e profissionais.

A poesia será uma prioridade nas ações da Biblioteca. A comemoração do Dia Mundial da Poesia e a ação "A poesia está na rua", são duas importantes atividades que iremos realizar, quer no espaço da Biblioteca Municipal, quer em espaços públicos da vila de Manteigas. Para além destes locais, iremos promover a poesia em cafés e bares onde esta ação seja possível. Para tanto, vamos concertar estas ações com os proprietários de alguns estabelecimentos noturnos.

À semelhança de anos anteriores vamos continuar a realizar o concurso "Bilhete Postal de Manteigas". Esta atividade será dividida em 4 escalões dependendo do nível de ensino.

O Dia Mundial do Livro e o Dia Internacional do Livro Infantil vão ser comemorados com a realização de espetáculos de animação da leitura direcionados para os alunos do jardim de infância, 1.º e 2.º ciclo.

Na comemoração do Dia da Liberdade ao qual a Biblioteca Municipal se associa, iremos realizar um espetáculo com um grupo de música de intervenção e lançamento de fogo-de-artifício.

Iremos promover a ação "Um mês, um Escritor" com a realização de pequenas exposições bibliográficas na Biblioteca Municipal de escritores de literatura infantil/Juvenil e de literatura para estudantes universitários e outros públicos. Com esta ação pretende-se promover o

fortalecimento dos hábitos de leitura e o gosto pela escrita, assim como divulgar os livros mais marcantes dos vários escritores. Por outro lado, pretendemos reforçar as atividades com a pré-primária apostando em ações concretas de promoção da leitura, especialmente divulgando livros que se encontrem dentro do Plano Nacional de Leitura. Neste domínio é essencial um diálogo aberto com as Creches, Jardins de Infância, Agrupamento de Escolas de Manteigas e outras intuições de Manteigas e público em geral para que todos venham com assiduidade à Biblioteca Municipal.

O mês de maio irá ficar marcado com a comemoração do Dia Mundial da Língua Portuguesa. Vão ser desenvolvidos vários eventos comemorativos desta importante data, valorizando a língua portuguesa através dos escritores dos Países Africanos de Língua Oficial Portuguesa e outros ícones da língua portuguesa.

O Festival Literário de Manteigas é dos momentos mais altos no âmbito da programação cultural do Concelho de Manteigas (Feira do Livro, teatro, música, dança, etc.).

Por razões alheias ao Município de Manteigas, no ano em curso, não foi possível adquirir um conjunto de monografias através de uma candidatura já realizada em parceria com a RIBBSE denominada PADES (Programa de Apoio ao Desenvolvimento de Serviços das Bibliotecas Públicas). Estamos certos de que no ano de 2022 esta aquisição seja uma realidade.

Estando a Biblioteca Municipal de Manteigas, Dr. José David Lucas Batista, integrada na Rede Intermunicipal de Biblioteca das Beiras e Serra da Estrela (RIBBSE), rede que é composta por todas as Bibliotecas Municipais da CIM das Beiras e Serra da Estrela e ainda pela Biblioteca Universitária da Universidade da Beira Interior (UBI) e pela Biblioteca do Instituto Politécnico da Guarda (IPG), estaremos disponíveis para realizar todas ações conjuntas promovidas por esta rede intermunicipal de bibliotecas.

A salvaguarda, divulgação e promoção do Património Cultural Imaterial do Concelho de Manteigas, designadamente as Festas Religiosas, os Ritos Mortuários, as Oralidades, as Casas com História, o Folclore, a Medicina Popular, etc. vai ser uma tarefa da maior importância na valorização e promoção do nosso território. Esta ação visa preservar, promover e divulgar um património cultural secular das gentes deste concelho, contribuindo

assim para fortalecer a identidade cultural desta comunidade e ao mesmo tempo colaborar para a descoberta de um património ancestral e que hoje estão nas prioridades culturais das autarquias e outras instituições. Nesta medida, prevemos criar um “link” no Portal Oficial do Município de Manteigas dedicado exclusivamente à divulgação deste património até ao final do mês de março.

Iremos promover, trimestralmente, uma exposição na sala apropriada para o efeito sobre literatura, pintura, escultura e outras que sejam uma mais-valia cultural.

Durante os meses de verão com a abertura das piscinas municipais e à semelhança de anos anteriores iremos incrementar a colocação de jornais e revistas nos referidos espaços.

Apesar das atividades propostas o serviço da Biblioteca Municipal estará atento a outras ações que possam vir a ser realizadas, pela sua importância cultural e relevância que possam vir a ter junto da comunidade.

Proteção Civil e Defesa da Floresta Contra Incêndios

O aquecimento global trará consequências cada vez mais evidentes e dramáticas ao território. Os fenómenos climáticos extremos, cada vez mais frequentes, exigem que o Município esteja preparado para responder em situação de catástrofe, mas também para acorrer aos diversos riscos a que a comunidade está sujeita. O Plano Municipal de Emergência de Proteção Civil deverá ser acompanhado e testado, e as entidades nele envolvidas deverão munir-se dos meios e das competências necessárias ao desenvolvimento de ações de planeamento, formação e socorro.

O Decreto-Lei n.º 82/2021, de 13 de outubro, que estabelece o Sistema de Gestão Integrada de Fogos Rurais no território continental e que define as suas regras de funcionamento, vem trazer novos desafios e competências às autarquias, que importará concretizar com eficiência. Ainda assim, será determinante continuar a executar o Plano Municipal de Defesa da Floresta, aplicando a estratégia definida, com o objetivo de tornar o território mais resiliente aos incêndios florestais.

Haverá uma aposta no desenvolvimento dos Projetos Eco-Escolas, sendo prestado todo o apoio aos estabelecimentos de ensino do concelho, com a dinamização e enriquecimento dos programas de sensibilização ambiental.

Habitação

Em 2022, com a finalização da colocação de alguns equipamentos, conclui-se a reabilitação do Bairro do Alardo, conferindo a este conjunto habitacional francas melhorias no seu conforto térmico e energético.

Devido a desencontros com a entidade contratada para desenvolver a Estratégia Local de Habitação, a mesma ainda não foi validada pelo Instituto da Habitação e Reabilitação Urbana, situação que urge resolver em 2022, potenciando assim o acesso do município a fundos específicos para a reabilitação de edificado habitacional um pouco por todo o concelho, mas particularmente nos núcleos antigos dos espaços urbanos.

Completa novidade para 2022, neste capítulo, será a da criação e desenvolvimento de um portal denominado provisoriamente de "Habitar Manteigas", onde se centralizará, nomeadamente, a informação sobre habitações disponíveis, imóveis devolutos que podem ser recuperados e programas e incentivos municipais e nacionais para o efeito.

Manter-se-ão em funcionamento os programas municipais sociais de apoio à recuperação de habitações próprias permanentes, de agregados familiares residentes no nosso concelho, "PERID" e "PAPF".

A partir de 2022, instituir-se-á a prática de apoiar um condomínio por ano, dos blocos de antigos bairros sociais, designadamente, para conferir melhores condições térmicas e de impermeabilização às habitações.

Ordenamento do Território e Urbanismo

No âmbito do Ordenamento do Território, em 2022, serão concluídos os processos de alteração do Plano Diretor Municipal PDM), para integração das novas regras de classificação e qualificação do solo (artigo 199º do Regime Jurídico dos Instrumentos de Gestão do Território), que se iniciou em 2020, e o processo do Plano de Pormenor da Relva da Reboleira,

que se iniciou em 2021. Também o Plano de Pormenor das Penhas Douradas entrará na sua fase final em 2022.

Salienta-se que os três planos estão sujeitos a avaliação ambiental estratégica, correndo cada avaliação em paralelo com o respetivo processo.

Face à evolução urbanística que se tem registado na zona da Sicó, serão desenvolvidos estudos com o objetivo infraestruturar a área a montante da EN 232, prolongando as infraestruturas existentes.

Após ter sido delimitada em 2016 a Área de Reabilitação Urbana (ARU) do Centro Histórico de Manteigas, em 2022 irá iniciar-se o processo para a Operação de Reabilitação Urbana (ORU) Sistemática desse espaço delimitado, tendo como objetivo reabilitar o edificado, qualificar as infraestruturas, os equipamentos, os espaços verdes e urbanos de utilização coletiva.

A ORU Sistemática é enquadrada por um programa estratégico de reabilitação e tem associado um programa de investimento público.

Ao nível do Urbanismo, será concluída a revisão do Regulamento de Urbanização e Edificação (RMUE), a qual se iniciou em 2020.

Em paralelo com a revisão do RMUE, serão definidas as normas de instrução dos procedimentos relativos a operações urbanísticas, com vista à sua desmaterialização com a implementação da tramitação desses procedimentos com recurso aos meios eletrónicos que o município já possui. Esta ação irá permitir dar cumprimento ao disposto no art.º 8.º-A e nos n.º 1 e 6 do art.º 9.º do Regime Jurídico da Urbanização e Edificação (RJUE) na sua redação atual.

Projetos e Obras Municipais

Ao nível dos projetos, destacam-se os seguintes:

- Praça da Vila e Rua 1.º de Maio, recorrendo-se a um concurso público de conceção;
- Centro de Energia Viva de Montanha, concluindo-se um projeto que consumiu múltiplos recursos da autarquia;
- Passeio do Zêzere, cujo projeto será reformulado para ir de encontro aos requisitos da Agência Portuguesa do Ambiente e dos quesitos colocados pelos proprietários dos terrenos;
- Requalificação do Antigo Posto da GNR, reorientando as suas funções para que, acompanhado de outros edifícios, se revitalize o centro histórico da vila e se caminhe para a Aldeia Tecnológica da Serra da Estrela;
- Praia Fluvial de Manteigas – Várzea, criando uma nova zona de veraneio balnear junto ao Parque da Várzea;
- Centro de Trail Running – estudando-se a hipótese de o incorporar com o Centro de Cycling Portugal.

No que concerne a obras, destacam-se as seguintes:

- Requalificação da Envolvente à Fonte Santa, cuja empreitada se prevê concluir nos primeiros meses do ano;
- Requalificação da Antiga Casa do Povo, executando-se a primeira fase com nova estrutura resistente e cobertura, reabilitando fachadas e toda a envolvente opaca do edifício;
- Parque Ambiental da Fábrica do Rio, cujo novo concurso público se abrirá em breve;
- Área de Localização de Empresas Locais – Sotave, dotando aquele parque empresarial de novas funções e infraestruturas;
- A Lã e a Neve, contemplando obras e apetrechamentos de revitalização deste equipamento municipal;
- Requalificação do Edifício do Espaço Internet, readaptando o edifício a outros usos, dada a pouca procura deste equipamento para a finalidade que lhe tem sido dada nos últimos anos;
- Auditório Municipal: implementação de medidas de autoproteção e equipamentos multimédia modernizando a nossa casa de espetáculos;
- Requalificação da Escola Profissional de Hotelaria de Manteigas / Centro de Férias da Sicó, estaremos atentos à melhoria de elementos e estruturas mais degradados dos edifícios, conscientes de que sem fonte de financiamento disponível, dificilmente se podem executar todas as obras de requalificação que os mesmos carecem.

Abastecimento de Água, Saneamento e Resíduos Sólidos

Encontram-se previstas várias intervenções de renovação e de ampliação de redes na Rua da Quinta de São Fernando, na Sicó, na Fonte Santa e no complexo da antiga Sotave.

A plataforma de gestão operacional do setor das águas entrará em desenvolvimento em 2022, depois da formação e integração ocorrida em 2021, potenciando uma melhor gestão neste setor tão sensível e basilar.

Continuar-se-á a dotar o concelho com novas ilhas ecológicas para os resíduos sólidos diferenciados (recicláveis), e procurar-se-á ampliar e/ou otimizar a rede de distribuição de ecopontos, em estreita colaboração com a empresa concessionária RESIESTRELA.

Prevê-se em 2022, o início da implementação, a nível concelhio, da estratégia de recolha e valorização de biorresíduos.

Finalmente, verifica-se a necessidade de repensar-se o sistema de recolha de resíduos sólidos indiferenciados, uma vez que as duas viaturas mais antigas e de maior volume encontram-se bastante degradadas e com custos de manutenção muito elevados.

Proteção do Meio Ambiente e Conservação da Natureza

2022 poderá ser o ano em que o reconhecimento como Geoparque pela UNESCO do território "Serra da Estrela", trará mais frutos para o nosso concelho, uma vez que se irá pugnar de forma concreta pela instalação da Sede do "Geopark Estrela" em Manteigas, em instalações adaptadas e preparadas especialmente para o efeito.

Em 2022, dar-se-ão os primeiros passos com vista à criação de novas formas de mobilidade no concelho, mais amigas das pessoas e do ambiente, num projeto global denominado "Mobilidade Verde".

Outro projeto completamente inovador, à escala local e regional, será o "Embaixadores Serra da Estrela", que potenciará vivências e experiências por parte de pessoas de qualquer proveniência que queiram adotar troços e manchas do nosso território para cuidarem e valorizarem.

Apresentaremos nova candidatura a Município ECOXXI, galardão que ostentamos com orgulho desde a sua instituição há bem mais de uma década.
Em 2022, programamos igualmente múltiplas ações de proteção do meio ambiente, especialmente vocacionadas para o público escolar, comemorando e valorizando a nossa paisagem singular.

Desporto, Recreio e Lazer

Prevê-se dar cumprimento total à agenda de atividades, planeando todos os eventos relevantes que, por via da pandemia, tiveram de ser cancelados, adiados ou ajustados. Os grandes eventos de natureza são fundamentais para reforçar a marca e o posicionamento estratégico de Manteigas, reconhecendo a sua importância para a economia local, destacando-se neste capítulo, os eventos de trail running, ciclismo (estrada e BTT), parapente, atletismo de montanha e carrinhos de rolamentos.

Pretende-se, ainda, criar novas dinâmicas e novos produtos, que introduzam elementos inovadores, e que assentem nos recursos que o concelho detém, com a constituição de uma Rede de Miradouros Panorâmicos, uma Rede de Museus ao Ar Livre, Rede de Museus Industriais, Rede de Percursos Ribeirinhos.

Serão fortalecidas as parcerias com as associações locais, mantendo-se o apoio à sua atividade anual. As coletividades também serão desafiadas a abraçar novos projetos e a enriquecer a sua agenda.

Agricultura, Caça e Pesca

A valorização da Feijoca de Manteigas como produto autóctone terá novos desenvolvimentos, ora incentivando a sua produção através do regulamento existente e num contacto mais próximo com os produtores e potenciais produtores, ora através da sua promoção como o recente roteiro gastronómico alusivo assim o comprovou.

Também a Truta do Zêzere merecerá destaque em roteiro gastronómico próprio.

A segunda edição do FAIAS Serra da Estrela, a realizar em 2022, bem como a tradicional Expo Estrela, darão grande destaque aos produtos locais e regionais, tais como os cogumelos, as castanhas, o queijo e os enchidos

Espera-se que o Clube de Caça e Pesca de Manteigas retome a sua atividade normal, para assim poder ser apoiado pela autarquia na regulação da atividade cinegética.

Indústria e Energia

O estado pandémico COVID-19 obrigou o Estado a encontrar respostas imediatas no plano sanitário, por um lado, e, por outro, desencadeou uma retração generalizada da atividade económica, originando impactos sem precedentes e severas consequências de ordem económica e social à escala mundial.

Importa, portanto, no presente, a adotação de medidas excecionais, nomeadamente, de apoio à liquidez e à manutenção de postos de trabalho das empresas, evitando a perda irreversível de empregos e de capacidade produtiva, limitando também a perda de rendimentos das famílias.

Tendo em conta este contexto e apesar dos diversos instrumentos nacionais e comunitários de apoio, o Município de Manteigas pretende adotar medidas de mitigação do impacto da pandemia na esfera económica e social local, promovendo ações inclusivas com todos os empresários do concelho, através da “reabilitação” e alteração do regulamento do conselho empresarial de Manteigas.

O Município pretende, igualmente, desenvolver uma estratégia de comunicação eficaz e eficiente e capacitar os espaços municipais para alojamento das empresas e nómadas digitais que se queiram implantar no território, considerando-se tratar de uma ação fundamental para o restabelecimento da economia local e a atração de investimentos.

Neste âmbito, o gabinete de apoio ao investimento do Município prosseguirá a sua missão, desenvolvendo e concretizando os projetos de financiamento da Câmara Municipal e promovendo e acompanhando todos os processos de apoio municipais aos investidores e empresários, através de um serviço de atendimento personalizado e da disponibilização de todas as informações necessárias.

Sendo os diversos apoios municipais instrumentos fundamentais para esta estratégica de desenvolvimento económico, o Município encetará esforços para adaptar e melhorar os regulamentos, para que correspondam aos anseios e necessidades atuais.
Várias ações de promoção e dinamização serão desenvolvidas, através dos programas municipais de apoio à criação de novas empresas, o Ninho de Empresas, os Espaços da SOTAVE e o programa de "Apoio à Fixação de Empresas, ao Emprego e ao Investimento".

Para o ano de 2022, o Município aguarda a retoma da atividade turística, fortemente impulsionada pelas atividades candidatadas e aprovadas na área da animação e dinamização cultural, destacando-se os projetos de financiamento "Este Zêzere que nos Une", "Festival Cultural da Serra da Estrela" e "Programação Cultural em Rede", assim como a concretização da candidatura ao Portugal 2020, referente à requalificação dos espaços exteriores da antiga SOTAVE, e de projetos estratégicos com relevância e interesse turístico, tais como "Passadiço do Zêzere – Manteigas" e a "Requalificação da Envolvente Urbana da Fonte Santa – Manteigas".

No que concerne à estratégia de poupanças energéticas no concelho de Manteigas, o Município implementará o Contrato de Gestão de Eficiência Energética no Sistema Iluminação Pública do Concelho de Manteigas e adotará medidas de melhoria de eficiência energética dos edifícios municipais.

A CIM BSE, a AMCB e a ENERAREA continuarão a ser parceiros do Município para o desenvolvimento de projetos e acompanhamento de ações financiadas por fundos comunitários.

Transporte, Mobilidade e Acessibilidades

Tal como já aflorado em capítulo anterior, em 2022, começar-se-á a desenhar um novo conceito de mobilidade verde no nosso concelho. Um projeto que pretende conferir maior mobilidade intraconcelhia, respeitando o meio ambiente. Os veículos para o efeito serão vários, desde bicicletas a viaturas elétricas.

Estaremos atentos à possibilidade de renovar e melhorar pavimentos de estradas municipais, particularmente nas Penhas Douradas e na de acesso ao Covão da Ponte.

Por iniciativa da câmara e/ou em parceria com associações de baldios do concelho e com o ICNF, preconizamos efetuar melhoramentos em vários caminhos rurais e florestais, por onde acedem múltiplos veículos, tanto locais como de visitantes do nosso concelho.

No final da Rua da Quinta de São Fernando e na Sicó prevêem-se fazer intervenções de melhoria das vias, ao nível de pavimento e de infraestruturas de suporte e de redes pluviais. Também ao nível da sinalética e mobiliário urbano prevê-se uma qualificação em arruamentos e praças.

Ao nível do parque auto municipal avançar-se-á para um novo veículo para a presidência, bem como preparar a aquisição de um novo autocarro municipal para transporte escolar (o existente está a pouco mais de 1 ano de completar 16 anos, idade limite legal para fazer esse serviço). Potencialmente terá que ser adquirido um veículo vocacionado para a recolha de biorresíduos (dependente da velocidade de implementação do projeto com a parceria da AMCB).

As faixas de gestão de combustível na envolvente das vias municipais serão regularmente realizadas recorrendo-se à equipa de sapadores municipal e às das associações de baldios do concelho.

Comércio e Turismo

O concelho de Manteigas constitui-se como um território de eleição para o turismo de natureza e de aventura, e como destino de saúde e bem-estar. Haverá uma oferta substancial ao nível da cultura, do lazer e do desporto, que potencie a aumento da estadia média dos turistas no concelho.

Serão desenvolvidos esforços no sentido de manter o Posto de Turismo aberto 7 dias por semana, com horários alargados em épocas altas.

Com o objetivo de qualificar a oferta turística e capacitar os agentes locais, serão criados cursos para Guias Turísticos, incentivando os interessados a constituir uma atividade económica centrada no turista e na interpretação do território.
A rede de percursos pedestres “Manteigas - Trilhos Verdes” será alvo de uma intervenção atempada, quer ao nível da limpeza da vegetação, quer da marcação das rotas. Procurar-se-ão patrocinadores que possam auxiliar na manutenção dos trilhos, que os divulguem e que os utilizem para a difusão das suas marcas e ações de responsabilidade social.

Será dado um enfoque muito especial ao marketing turístico, sobretudo através de novas ferramentas digitais.

Município de Manteigas

Orçamento e Plano Orçamental Plurianual

Euros

Rubrica	Designação	2022			Plano Orçamental Plurianual			
		Periodos anteriores	Periodo	Soma	2023	2024	2025	2026
Receita corrente								
R01	Receita Fiscal							
R011	Impostos diretos		383.865	383.865	387.703	391.580	395.495	399.450
R012	Impostos indiretos		1.945	1.945	1.994	2.044	2.096	2.149
R02	Contribuições para sistemas de proteção social e subsistemas de saúde							
R03	Taxas, multas e outras penalidades		40.625	40.625	41.642	42.684	43.751	44.845
R04	Rendimentos de propriedade		168.250	168.250	171.435	174.690	178.016	181.413
R05	Transferências e subsídios correntes							
R051	Transferências correntes							
R0511	Administrações Públicas							
R05111	Administração Central - Estado Português		4.050.444	4.050.444	4.090.948	4.131.859	4.173.178	4.214.910
R05112	Administração Central - Outras entidades		48.900	48.900	48.189	49.481	49.776	50.074
R05113	Segurança Social							
R05114	Administração Regional							
R05115	Administração Local		10.375	10.375	10.479	10.584	10.690	10.797
R0512	Exterior - U E							
R0513	Outras							
R052	Subsídios correntes							
R06	Venda de bens e serviços		587.969	587.969	602.669	617.736	633.181	649.010
R07	Outras receitas correntes		173.250	173.250	178.787	182.020	186.570	191.234
Receita de capital								
R08	Venda de bens de investimento		6.600	6.600	6.766	6.936	7.110	7.288
R09	Transferências e subsídios de capital							
R091	Transferências de capital							
R0911	Administrações Públicas							
R09111	Administração Central - Estado Português		1.862.396	1.862.396	878.789	900.384	922.519	945.207
R09112	Administração Central - Outras entidades		270.825	270.825	50.000	50.000	50.000	50.000
R09113	Segurança Social							
R09114	Administração Regional							
R09115	Administração Local							
R0912	Exterior - U E							
R0913	Outras							
R092	Subsídios de capital							
R10	Outras receitas de capital							
R11	Reposições não abatidas aos pagamentos		1.000	1.000	1.025	1.051	1.077	1.104
	Receita efetiva [1]		**7.606.444**	**7.606.444**	**6.470.426**	**6.561.049**	**6.653.459**	**6.747.481**
Receita não efetiva [2]								
R12	Receita com ativos financeiros							
R13	Receita com passivos financeiros							
R14	Saldo da gerência anterior - operações orçamentais							
	Receita total [3] = [1]+[2]		**7.606.444**	**7.606.444**	**6.470.426**	**6.561.049**	**6.653.459**	**6.747.481**

Município de Manteigas

Orçamento e Plano Orçamental Plurianual

Euros

Rubrica	Designação	2022			Plano Orçamental Plurianual			
		Periodos anteriores	Periodo	Soma	2023	2024	2025	2026
Despesa corrente								
D01	Despesas com o pessoal							
D011	Remunerações Certas e Permanentes		1.187.119	1.187.119	1.216.799	1.241.622	1.272.109	1.303.358
D012	Abonos Variáveis ou Eventuais		105.075	105.075	107.703	110.397	113.157	115.987
D013	Segurança Social		302.250	302.250	309.807	317.552	325.492	333.630
D02	Aquisição de bens e serviços		2.325.350	2.325.350	2.257.833	2.309.067	2.361.576	2.410.098
D03	Juros e outros encargos		48.250	48.250	35.513	33.589	33.666	28.745
D04	Transferências e subsídios correntes							
D041	Transferências correntes							
D0411	Administrações Públicas							
D04111	Administração Central - Estado Português							
D04112	Administração Central - Outras entidades		500	500	500	500	500	500
D04113	Segurança Social							
D04114	Administração Regional							
D04115	Administração Local		128.350	128.350	128.350	128.350	128.350	128.350
D0412	Entidades do setor não lucrativo		321.700	321.700	322.950	324.231	325.544	326.890
D0413	Famílias		151.100	151.100	153.628	156.219	158.874	161.595
D0414	Outras		357.500	357.500	7.688	7.880	8.077	8.279
D042	Subsídios correntes							
D05	Outras despesas correntes		31.680	31.680	32.468	33.264	34.082	34.820
Despesa de capital								
D06	Aquisição de bens de capital		2.217.450	2.217.450	1.506.913	1.324.211	731.692	569.360
D07	Transferência e subsídios de capital							
D071	Transferências de capital							
D0711	Administrações Públicas							
D07111	Administração Central - Estado Português							
D07112	Administração Central - Outras entidades							
D07113	Segurança Social							
D07114	Administração Regional							
D07115	Administração Local		45.000	45.000	45.000	45.000	45.000	45.000
D0712	Entidades do setor não lucrativo		12.020	12.020	12.099	7.756	3.414	3.499
D0713	Famílias		72.000	72.000	32.050	32.101	32.154	32.208
D0714	Outras							
D072	Subsídios de capital							
D08	Outras despesas de capital		1.000	1.000	1.025	1.051	1.077	1.104
	Despesa efetiva [4]		**7.306.344**	**7.306.344**	**6.170.326**	**6.072.790**	**5.574.764**	**5.503.423**
Despesa não efetiva [5]								
D09	Despesa com ativos financeiros		100	100	100	100	100	100
D10	Despesa com passivos financeiros		300.000	300.000	300.000	300.000	270.000	220.000
	Despesa total [6] = [4]+[5]		**7.606.444**	**7.606.444**	**6.470.426**	**6.372.890**	**5.844.864**	**5.723.523**
	Saldo Total [3]-[6]					**188.159**	**808.595**	**1.023.958**
	Saldo Global [1]-[4]		**300.100**	**300.100**	**300.100**	**488.259**	**1.078.695**	**1.244.058**
	Despesa primária		7.258.094	7.258.094	6.134.813	6.039.201	5.541.098	5.474.678
	Saldo corrente		506.749	506.749	960.607	940.007	911.326	891.630
	Saldo de capital		-207.649	-207.649	-661.532	-452.799	166.292	351.324
	Saldo primário		348.350	348.350	335.613	521.848	1.112.361	1.272.803

ORGÃO EXECUTIVO

Em ..... de ..... de .....

.....

ORGÃO DELIBERATIVO

Em ..... de ..... de .....

.....

RESUMO DO ORÇAMENTO PARA O ANO 2022

Receitas	Montante (€)		Despesas	Montante (€)	
Correntes	5.465.623		Correntes	4.958.874	
Capital	2.140.821		Capital	2.347.470	
Total:		7.606.444	Total:		7.306.344
Efetivas	7.606.444		Efetivas	7.306.344	
Não efetivas.....	0		Não efetivas.....	300.100	
Total:		7.606.444	Total:		7.606.444
Serviços Municipalizados		0	Serviços Municipalizados		0
	Total Geral:	7.606.444		Total Geral:	7.606.444

ORGÃO EXECUTIVO

Em ..... de ..... de .....

.....

ORGÃO DELIBERATIVO

Em ..... de ..... de .....

.....

ORÇAMENTO PARA O ANO 2022 - Receita

Código Class. Económica	Designação	Montante €
01	**Impostos directos**	
0102	Outros	
010202	Imposto municipal sobre imóveis	295.000
010203	Imposto único de circulação	58.630
010204	Imposto municipal sobre transm. onerosas imóveis	30.235
	Total do Capítulo Económico 01:	383.865
02	**Impostos indirectos**	
0202	Outros	
020206	Impostos indirectos específicos das autarq.locais	
02020602	Loteamentos e obras	750
02020603	Ocupação da via pública	20
02020699	Outros	
0202069999	Outros	1.175
	Total do Capítulo Económico 02:	1.945
04	**Taxas, multas e outras penalidades**	
0401	Taxas	
040123	Taxas específicas das autarquias locais	
04012302	Loteamentos e obras	25.000
04012303	Ocupação da via pública	9.750
04012399	Outras	
0401239906	Espectáculos e Divertimentos	100
0401239999	Outras	2.150
0402	Multas e outras penalidades	
040201	Juros de mora	425
040204	Coimas e penalidades por contra-ordenações	3.200
	Total do Capítulo Económico 04:	40.625
05	**Rendimentos da propriedade**	
0502	Juros-Sociedades financeiras	
050201	Bancos e outras instituições financeiras	100
0507	Dividend.partic.lucros socied.quase-soc.nãofinanc.	
050703	Empresas privadas	100.000
0510	Rendas	
051001	Terrenos	7.800
051003	Habitações	21.350

ORÇAMENTO PARA O ANO 2022 - Receita

Código Class. Económica	Designação	Montante €
051004	Edifícios	39.000
	Total do Capítulo Económico 05:	168.250
06	**Transferências correntes**	
0603	Administração central	
060301	Estado	
06030101	Fundo de Equilibrio Financeiro	3.792.828
06030102	Fundo Social Municipal	69.790
06030107	Participação no IVA - Art. 26º-A da Lei nº 73/2013	62.826
06030199	Outras	125.000
060307	Serviços e fundos autónomos	20.000
060309	Serv.fund.autón.-Subsist.prot.famíl.polít.act.EFP	28.900
0605	Administração local	
060501	Continente	10.375
	Total do Capítulo Económico 06:	4.109.719
07	**Venda de bens e serviços correntes**	
0701	Venda de bens	
070108	Mercadorias	108.673
0702	Serviços	
070208	Serv.sociais,recreativos,culturais e de desporto	
07020801	Serviços sociais	
0702080102	Prolongamento horário pré-escolar	670
0702080103	Refeições escolares	6.000
07020802	Serviços recreativos	
0702080201	Entradas em espectáculos	10.000
0702080202	Entradas em piscinas	4.000
07020804	Serviços desportivos	750
070209	Serviços específicos das autarquias	
07020901	Saneamento	
0702090101	Saneamento tarifa fixa	1
0702090102	Saneamento tarifa variável	125.000
07020902	Resíduos sólidos	
0702090201	Resíduos sólidos - tarifa fixa	60.000
07020904	Trabalhos por conta de particulares	2.750
07020905	Cemitérios	3.750
07020906	Mercados e feiras	1.375

ORÇAMENTO PARA O ANO 2022 - Receita

Código Class. Económica	Designação	Montante €
07020999	Outros	
0702099901	Tarifa fixa de água	40.000
0703	Rendas	
070399	Outras	
07039901	Rede de distribuição de energia eléctrica	200.000
07039902	Rede de distribuição de água	25.000
	Total do Capítulo Económico 07:	587.969
08	**Outras receitas correntes**	
0801	Outras	
080199	Outras	
08019903	IVA reembolsado	50.000
08019999	Diversas	123.250
	Total do Capítulo Económico 08:	173.250
	Total das Receitas Correntes:	5.465.623
09	**Venda de bens de investimento**	
0904	Outros bens de investimento	
090401	Sociedades e quase-sociedades não financeiras	
09040101	Equipamento de transporte	6.500
09040103	Outros	100
	Total do Capítulo Económico 09:	6.600
10	**Transferências de capital**	
1003	Administração central	
100301	Estado	
10030101	Fundo de Equilibrio Financeiro	421.425
10030106	Nº 3 art.º35º - Lei nº 73/2013	421.296
10030199	Outras	12.075
100307	Estado-Particip.comunitária project.co-financiados	1.007.600
100308	Serviços e fundos autónomos	270.825
	Total do Capítulo Económico 10:	2.133.221
15	**Reposições não abatidas nos pagamentos**	
1501	Reposições não abatidas nos pagamentos	

ORÇAMENTO PARA O ANO 2022 - Receita

Código Class. Económica	Designação	Montante €
150101	Reposições não abatidas nos pagamentos	1.000
	Total do Capítulo Económico 15:	1.000
	Total das Receitas de Capital:	2.140.821
	Total das Receitas Correntes:	5.465.623
	Total das Receitas de Capital:	2.140.821
	Total das Receitas Efetivas:	7.606.444
	Total das Receitas Não Efetivas:	0
	Total do Orçamento da Receita:	**7.606.444**

ORÇAMENTO PARA O ANO 2022 - Despesa

Código Class. Orgânica/Económica		Designação	Montante €
01		**Administração Autárquica**	
0101		Assembleia Municipal	
0101	01	Despesas com o pessoal	
0101	0102	Abonos variáveis ou eventuais	
0101	010204	Ajudas de custo	6.000
0101	010213	Outros suplementos e prémios	
0101	01021302	Outros	8.500
		Total do Capítulo Económico 01:	14.500
		Total das Despesas Correntes Orgânica 0101:	14.500
		Total da Divisão Orgânica 0101:	14.500
0102		Câmara Municipal	
0102	01	Despesas com o pessoal	
0102	0101	Remunerações certas e permanentes	
0102	010101	Titulares órgãos soberania e memb. órgãos autárq.	63.000
0102	010104	Pessoal quadros-Regime contrato individ. trabalho	
0102	01010401	Pessoal em funções	791.500
0102	01010402	Alter. obrigatórias posicionamento remuneratório	1.000
0102	01010404	Recrutamento de Pessoal para novos postos trabalho	7.800
0102	010106	Pessoal contratado a termo	
0102	01010601	Pessoal em funções	7.250
0102	01010604	Recrutamento de Pessoal para novos postos trabalho	1
0102	010107	Pessoal em regime de tarefa ou avença	22.200
0102	010108	Pessoal aguardando aposentação	1.500
0102	010109	Pessoal em qualquer outra situação	26.400
0102	010111	Representação	21.100
0102	010112	Suplementos e prémios	1.000
0102	010113	Subsidio de refeição	78.350
0102	010114	Subsídio de férias e de Natal	144.518
0102	010115	Remunerações por doença e maternidade/paternidade	21.500
0102	0102	Abonos variáveis ou eventuais	
0102	010202	Horas extraordinárias	35.500
0102	010203	Alimentação e alojamento	3.000
0102	010204	Ajudas de custo	4.000
0102	010205	Abono para falhas	4.400
0102	010212	Indemnizações por cessação de funções	1.000

ORÇAMENTO PARA O ANO 2022 - Despesa

Código Class. Orgânica/Económica		Designação	Montante €
0102	010213	Outros suplementos e prémios	
0102	01021302	Outros	42.425
0102	010214	Outros abonos em numerário ou espécie	250
0102	0103	Segurança social	
0102	010301	Encargos com a saúde	40.000
0102	010303	Subsídio familiar a criança e jovens	6.100
0102	010304	Outras prestações familiares	1.000
0102	010305	Contribuições para a segurança social	
0102	01030501	Assistência na doença dos funcionários públicos	250
0102	01030502	Segurança social dos funcionários públicos	
0102	0103050201	Caixa Geral de Aposentações	136.700
0102	0103050202	Regime Geral	73.200
0102	01030503	Segurança social-Regime geral	29.000
0102	010309	Seguros	
0102	01030901	Seguros acidentes trabalho doenças profissionais	16.000
		Total do Capítulo Económico 01:	1.579.944
0102	02	Aquisição de bens e serviços	
0102	0201	Aquisição de bens	
0102	020102	Combustíveis e lubrificantes	
0102	02010201	Gasolina	5.000
0102	02010202	Gasóleo	45.000
0102	02010299	Outros	7.000
0102	020104	Limpeza e higiene	3.000
0102	020105	Alimentação-Refeições confeccionadas	10.000
0102	020107	Vestuário e artigos pessoais	6.500
0102	020108	Material de escritório	13.300
0102	020112	Material de transporte-Peças	16.000
0102	020114	Outro material-Peças	1.000
0102	020115	Prémios, condecorações e ofertas	36.600
0102	020116	Mercadorias para venda	
0102	02011601	Água	290.000
0102	020117	Ferramentas e utensílios	1.700
0102	020118	Livros e documentação técnica	500
0102	020119	Artigos honoríficos e de decoração	1.000
0102	020120	Material de educação, cultura e recreio	3.750

ORÇAMENTO PARA O ANO 2022 - Despesa

Código Class. Orgânica/Económica		Designação	Montante €
0102	020121	Outros bens	73.800
0102	0202	Aquisição de serviços	
0102	020201	Encargos das instalações	97.000
0102	020203	Conservação de bens	12.250
0102	020204	Locação de edifícios	25.000
0102	020208	Locação de outros bens	46.000
0102	020209	Comunicações	40.700
0102	020210	Transportes	3.700
0102	020211	Representação dos serviços	1.000
0102	020212	Seguros	40.000
0102	020213	Deslocações e estadas	28.800
0102	020214	Estudos, pareceres, projectos e consultadoria	53.000
0102	020215	Formação	5.650
0102	020217	Publicidade	42.750
0102	020218	Vigilância e segurança	5.000
0102	020219	Assistência técnica	40.000
0102	020220	Outros trabalhos especializados	430.250
0102	020222	Serviços de saúde	2.800
0102	020224	Encargos de cobrança de receitas	9.000
0102	020225	Outros serviços	928.300
		Total do Capítulo Económico 02:	2.325.350
0102	03	Juros e outros encargos	
0102	0303	Juros de locação financeira	
0102	030305	Material de transporte	750
0102	0305	Outros juros	
0102	030502	Outros	15.000
		Total do Capítulo Económico 03:	15.750
0102	04	Transferências correntes	
0102	0401	Sociedades e quase sociedades não financeiras	
0102	040102	Privadas	357.500
0102	0403	Administração central	
0102	040305	Serviços e fundos autónomos	500
0102	0405	Administração local	
0102	040501	Continente	
0102	04050102	Freguesias	84.100

ORÇAMENTO PARA O ANO 2022 - Despesa

Código Class. Orgânica/Económica		Designação	Montante €
0102	04050108	Outros	44.250
0102	0407	Instituições sem fins lucrativos	
0102	040701	Instituições sem fins lucrativos	321.700
0102	0408	Famílias	
0102	040802	Outras	151.100
		Total do Capítulo Económico 04:	959.150
0102	06	Outras despesas correntes	
0102	0602	Diversas	
0102	060203	Outras	
0102	06020301	Outras restituições	2.000
0102	06020302	IVA pago	10.000
0102	06020304	Serviços bancários	4.500
0102	06020305	Outras	15.000
		Total do Capítulo Económico 06:	31.500
		Total das Despesas Correntes Orgânica 0102:	4.911.694
0102	07	Aquisição de bens de capital	
0102	0701	Investimentos	
0102	070101	Terrenos	100.000
0102	070102	Habitações	
0102	07010202	Aquisição	100.000
0102	07010203	Reparação e beneficiação	35.000
0102	070103	Edifícios	
0102	07010301	Instalações de serviços	220.000
0102	07010302	Instalações desportivas e recreativas	232.000
0102	07010307	Outros	65.000
0102	070104	Construções diversas	
0102	07010406	Instalações desportivas e recreativas	31.000
0102	07010409	Sinalização e trânsito	15.000
0102	070106	Material de transporte	
0102	07010602	Outro	70.000
0102	070107	Equipamento de informática	45.000
0102	070108	Software informático	25.500
0102	070109	Equipamento administrativo	45.000
0102	070110	Equipamento básico	
0102	07011001	Equipamento de recolha de resíduos	22.500

ORÇAMENTO PARA O ANO 2022 - Despesa

Código Class. Orgânica/Económica		Designação	Montante €
0102	07011002	Outro	43.900
0102	070111	Ferramentas e utensílios	10.000
0102	070113	Investimentos incorpóreos	102.050
0102	070115	Outros investimentos	27.500
0102	0702	Locação financeira	
0102	070205	Material de transporte	7.500
0102	0703	Bens de domínio público	
0102	070303	Outras construções e infraestruturas	
0102	07030301	Viadutos, arruamentos e obras complementares	497.500
0102	07030302	Sistemas de drenagem de águas residuais	15.000
0102	07030304	Iluminação pública	10.000
0102	07030305	Parques e jardins	415.500
0102	07030307	Captação e distribuição de água	15.000
0102	07030308	Viação rural	65.000
0102	070305	Bens do património histórico, artístico e cultural	2.500
		Total do Capítulo Económico 07:	2.217.450
0102	08	Transferências de capital	
0102	0805	Administração local	
0102	080501	Continente	
0102	08050108	Outros	45.000
0102	0807	Instituições sem fins lucrativos	
0102	080701	Instituições sem fins lucrativos	12.020
0102	0808	Famílias	
0102	080802	Outras	72.000
		Total do Capítulo Económico 08:	129.020
0102	11	Outras despesas de capital	
0102	1102	Diversas	
0102	110201	Restituições	1.000
		Total do Capítulo Económico 11:	1.000
		Total das Despesas de Capital Orgânica 0102:	2.347.470
0102	09	Activos financeiros	
0102	0907	Acções e outras participações	

ORÇAMENTO PARA O ANO 2022 - Despesa

Código Class. Orgânica/Económica		Designação	Montante €
0102	090701	Socied.e quase socied.não financeiras-Privadas	100
		Total do Capítulo Económico 09:	100
		Total das Despesas não Efetivas Orgânica 0102:	100
		Total da Divisão Orgânica 0102:	7.259.264
0103		Operações Financeiras	
0103	03	Juros e outros encargos	
0103	0301	Juros da dívida pública	
0103	030103	Socied.financ.-Bancos e outras instit. financeiras	
0103	03010302	Empréstimos de médio e longo prazos	32.500
		Total do Capítulo Económico 03:	32.500
0103	06	Outras despesas correntes	
0103	0602	Diversas	
0103	060203	Outras	
0103	06020304	Serviços bancários	180
		Total do Capítulo Económico 06:	180
		Total das Despesas Correntes Orgânica 0103:	32.680
0103	10	Passivos financeiros	
0103	1006	Empréstimos a médio e longo prazos	

ORÇAMENTO PARA O ANO 2022 - Despesa

Código Class. Orgânica/Económica		Designação	Montante €
0103	100603	Socied.financ.-Bancos e outras instit. financeiras	300.000
		Total do Capítulo Económico 10:	300.000
		Total das Despesas não Efetivas Orgânica 0103:	300.000
		Total da Divisão Orgânica 0103:	332.680
		Total do Capítulo Orgânico 01:	7.606.444
		Total das Despesas Correntes:	4.958.874
		Total das Despesas de Capital:	2.347.470
		Total das Despesas Efetivas:	7.306.344
		Total das Despesas Não Efetivas:	300.100
		Total do Orçamento da Despesa:	**7.606.444**

ORGÃO EXECUTIVO

Em ..... de ..... de .....

.....

ORGÃO DELIBERATIVO

Em ..... de ..... de .....

.....

ORÇAMENTO PARA O ANO 2022 - Receita

Código Class. Económica	Designação	Montante €	Plano orçamental plurianual 2023	2024	2025	2026
01	**Impostos directos**					
0102	Outros					
010202	Imposto municipal sobre imóveis	295.000	297.950	300.930	303.939	306.978
010203	Imposto único de circulação	58.630	59.216	59.808	60.406	61.010
010204	Imposto municipal sobre transm. onerosas imóveis	30.235	30.537	30.842	31.150	31.462
	Total do Capítulo Económico 01:	383.865	387.703	391.580	395.495	399.450
02	**Impostos indirectos**					
0202	Outros					
020206	Impostos indirectos específicos das autarq.locais					
02020602	Loteamentos e obras	750	769	788	808	828
02020603	Ocupação da via pública	20	21	22	23	24
02020699	Outros					
0202069999	Outros	1.175	1.204	1.234	1.265	1.297
	Total do Capítulo Económico 02:	1.945	1.994	2.044	2.096	2.149
04	**Taxas, multas e outras penalidades**					
0401	Taxas					
040123	Taxas específicas das autarquias locais					
04012302	Loteamentos e obras	25.000	25.625	26.266	26.923	27.596
04012303	Ocupação da via pública	9.750	9.994	10.244	10.500	10.763
04012399	Outras					
0401239906	Espectáculos e Divertimentos	100	103	106	109	112

ORÇAMENTO PARA O ANO 2022 - Receita

Código	Designação	Montante	Plano orçamental plurianual			
Class. Económica		€	2023	2024	2025	2026
0401239999	Outras	2.150	2.204	2.259	2.315	2.373
0402	Multas e outras penalidades					
040201	Juros de mora	425	436	447	458	469
040204	Coimas e penalidades por contra-ordenações	3.200	3.280	3.362	3.446	3.532
	Total do Capítulo Económico 04:	40.625	41.642	42.684	43.751	44.845
05	**Rendimentos da propriedade**					
0502	Juros-Sociedades financeiras					
050201	Bancos e outras instituições financeiras	100	103	106	109	112
0507	Dividend.partic.lucros socied.quase-soc.nãofinanc.					
050703	Empresas privadas	100.000	102.500	105.063	107.690	110.382
0510	Rendas					
051001	Terrenos	7.800	7.878	7.957	8.037	8.117
051003	Habitações	21.350	21.564	21.780	21.998	22.218
051004	Edifícios	39.000	39.390	39.784	40.182	40.584
	Total do Capítulo Económico 05:	168.250	171.435	174.690	178.016	181.413
06	**Transferências correntes**					
0603	Administração central					
060301	Estado					
06030101	Fundo de Equilibrio Financeiro	3.792.828	3.830.756	3.869.064	3.907.755	3.946.833
06030102	Fundo Social Municipal	69.790	70.488	71.193	71.905	72.624
06030107	Participação no IVA - Art. 26º-A da Lei nº 73/2013	62.826	63.454	64.089	64.730	65.377

ORÇAMENTO PARA O ANO 2022 - Receita

Código	Designação	Montante	Plano orçamental plurianual			
Class. Económica		€	2023	2024	2025	2026
06030199	Outras	125.000	126.250	127.513	128.788	130.076
060307	Serviços e fundos autónomos	20.000	20.000	20.000	20.000	20.000
060309	Serv.fund.autón.-Subsist.prot.famíl.polít.act.EFP	28.900	28.189	29.481	29.776	30.074
0605	Administração local					
060501	Continente	10.375	10.479	10.584	10.690	10.797
	Total do Capítulo Económico 06:	4.109.719	4.149.616	4.191.924	4.233.644	4.275.781
07	**Venda de bens e serviços correntes**					
0701	Venda de bens					
070108	Mercadorias	108.673	111.390	114.175	117.029	119.955
0702	Serviços					
070208	Serv.sociais,recreativos,culturais e de desporto					
07020801	Serviços sociais					
0702080102	Prolongamento horário pré-escolar	670	687	704	722	740
0702080103	Refeições escolares	6.000	6.150	6.304	6.462	6.624
07020802	Serviços recreativos					
0702080201	Entradas em espectáculos	10.000	10.250	10.506	10.769	11.038
0702080202	Entradas em piscinas	4.000	4.100	4.203	4.308	4.416
07020804	Serviços desportivos	750	769	788	808	828
070209	Serviços específicos das autarquias					
07020901	Saneamento					
0702090101	Saneamento tarifa fixa	1	1	1	1	1
0702090102	Saneamento tarifa variável	125.000	128.125	131.328	134.611	137.976

ORÇAMENTO PARA O ANO 2022 - Receita

Código	Designação	Montante	Plano orçamental plurianual			
Class. Económica		€	2023	2024	2025	2026
07020902	Resíduos sólidos					
0702090201	Resíduos sólidos - tarifa fixa	60.000	61.500	63.038	64.614	66.229
07020904	Trabalhos por conta de particulares	2.750	2.819	2.889	2.961	3.035
07020905	Cemitérios	3.750	3.844	3.940	4.039	4.140
07020906	Mercados e feiras	1.375	1.409	1.444	1.480	1.517
07020999	Outros					
0702099901	Tarifa fixa de água	40.000	41.000	42.025	43.076	44.153
0703	Rendas					
070399	Outras					
07039901	Rede de distribuição de energia eléctrica	200.000	205.000	210.125	215.378	220.762
07039902	Rede de distribuição de água	25.000	25.625	26.266	26.923	27.596
	Total do Capítulo Económico 07:	587.969	602.669	617.736	633.181	649.010
08	**Outras receitas correntes**					
0801	Outras					
080199	Outras					
08019903	IVA reembolsado	50.000	51.250	52.531	53.844	55.190
08019999	Diversas	123.250	127.537	129.489	132.726	136.044
	Total do Capítulo Económico 08:	173.250	178.787	182.020	186.570	191.234
	Total das Receitas Correntes:	5.465.623	5.533.846	5.602.678	5.672.753	5.743.882
09	**Venda de bens de investimento**					
0904	Outros bens de investimento					

ORÇAMENTO PARA O ANO 2022 - Receita

Código	Designação	Montante	Plano orçamental plurianual			
Class. Económica		€	2023	2024	2025	2026
090401	Sociedades e quase-sociedades não financeiras					
09040101	Equipamento de transporte	6.500	6.663	6.830	7.001	7.176
09040103	Outros	100	103	106	109	112
	Total do Capítulo Económico 09:	6.600	6.766	6.936	7.110	7.288
10	**Transferências de capital**					
1003	Administração central					
100301	Estado					
10030101	Fundo de Equilibrio Financeiro	421.425	431.961	442.760	453.829	465.175
10030106	Nº 3 art.º35º - Lei nº 73/2013	421.296	431.828	442.624	453.690	465.032
10030199	Outras	12.075	15.000	15.000	15.000	15.000
100307	Estado-Particip.comunitária project.co-financiados	1.007.600	0	0	0	0
100308	Serviços e fundos autónomos	270.825	50.000	50.000	50.000	50.000
	Total do Capítulo Económico 10:	2.133.221	928.789	950.384	972.519	995.207
15	**Reposições não abatidas nos pagamentos**					
1501	Reposições não abatidas nos pagamentos					

ORÇAMENTO PARA O ANO 2022 - Receita

Código	Designação	Montante	Plano orçamental plurianual			
Class. Económica		€	2023	2024	2025	2026
150101	Reposições não abatidas nos pagamentos	1.000	1.025	1.051	1.077	1.104
	Total do Capítulo Económico 15:	1.000	1.025	1.051	1.077	1.104
	Total das Receitas de Capital:	2.140.821	936.580	958.371	980.706	1.003.599
	Total do Orçamento da Receita:	7.606.444	6.470.426	6.561.049	6.653.459	6.747.481
	Total das Receitas Correntes:	5.465.623	5.533.846	5.602.678	5.672.753	5.743.882
	Total das Receitas de Capital:	2.140.821	936.580	958.371	980.706	1.003.599
	Total das Receitas Efetivas:	7.606.444	6.470.426	6.561.049	6.653.459	6.747.481
	Total das Receitas Não Efetivas:	0	0	0	0	0
	Total do Orçamento da Receita:	**7.606.444**	**6.470.426**	**6.561.049**	**6.653.459**	**6.747.481**

ORÇAMENTO PARA O ANO 2022 - Despesa

Código		Designação	Montante €	Plano orçamental plurianual			
Class. Org./Económica				2023	2024	2025	2026
01		**Administração Autárquica**					
0101		Assembleia Municipal					
0101	01	Despesas com o pessoal					
0101	0102	Abonos variáveis ou eventuais					
0101	010204	Ajudas de custo	6.000	6.150	6.304	6.462	6.624
0101	010213	Outros suplementos e prémios					
0101	01021302	Outros	8.500	8.713	8.931	9.154	9.383
		Total do Capítulo Económico 01:	14.500	14.863	15.235	15.616	16.007
		Total das Despesas Correntes:	14.500	14.863	15.235	15.616	16.007
		Total da Divisão Orgânica 0101:	14.500	14.863	15.235	15.616	16.007
0102		Câmara Municipal					
0102	01	Despesas com o pessoal					
0102	0101	Remunerações certas e permanentes					
0102	010101	Titulares órgãos soberania e memb. órgãos autárq.	63.000	64.575	66.189	67.844	69.540
0102	010104	Pessoal quadros-Regime contrato individ. trabalho					
0102	01010401	Pessoal em funções	791.500	811.288	831.570	852.359	873.668
0102	01010402	Alter. obrigatórias posicionamento remuneratório	1.000	1.025	1.051	1.077	1.104
0102	01010404	Recrutamento de Pessoal para novos postos trabalho	7.800	7.995	8.195	8.400	8.610
0102	010106	Pessoal contratado a termo					
0102	01010601	Pessoal em funções	7.250	7.431	7.616	7.807	8.002
0102	01010604	Recrutamento de Pessoal para novos postos trabalho	1	1	1	1	1

ORÇAMENTO PARA O ANO 2022 - Despesa

Código		Designação	Montante	Plano orçamental plurianual			
Class.	Org./Económica		€	2023	2024	2025	2026
0102	010107	Pessoal em regime de tarefa ou avença	22.200	22.755	23.324	23.907	24.505
0102	010108	Pessoal aguardando aposentação	1.500	1.538	1.576	1.615	1.655
0102	010109	Pessoal em qualquer outra situação	26.400	27.060	22.140	22.140	22.140
0102	010111	Representação	21.100	21.628	22.169	22.723	23.291
0102	010112	Suplementos e prémios	1.000	1.025	1.051	1.077	1.104
0102	010113	Subsidio de refeição	78.350	80.309	82.317	84.375	86.484
0102	010114	Subsídio de férias e de Natal	144.518	148.131	151.834	155.630	159.521
0102	010115	Remunerações por doença e maternidade/paternidade	21.500	22.038	22.589	23.154	23.733
0102	0102	Abonos variáveis ou eventuais					
0102	010202	Horas extraordinárias	35.500	36.388	37.298	38.230	39.186
0102	010203	Alimentação e alojamento	3.000	3.075	3.152	3.231	3.312
0102	010204	Ajudas de custo	4.000	4.100	4.203	4.308	4.416
0102	010205	Abono para falhas	4.400	4.510	4.623	4.739	4.857
0102	010212	Indemnizações por cessação de funções	1.000	1.025	1.051	1.077	1.104
0102	010213	Outros suplementos e prémios					
0102	01021302	Outros	42.425	43.486	44.573	45.687	46.829
0102	010214	Outros abonos em numerário ou espécie	250	256	262	269	276
0102	0103	Segurança social					
0102	010301	Encargos com a saúde	40.000	41.000	42.025	43.076	44.153
0102	010303	Subsídio familiar a criança e jovens	6.100	6.253	6.409	6.569	6.733
0102	010304	Outras prestações familiares	1.000	1.025	1.051	1.077	1.104
0102	010305	Contribuições para a segurança social					

ORÇAMENTO PARA O ANO 2022 - Despesa

Código		Designação	Montante	Plano orçamental plurianual			
Class.	Org./Económica		€	2023	2024	2025	2026
0102	01030501	Assistência na doença dos funcionários públicos	250	256	262	269	276
0102	01030502	Segurança social dos funcionários públicos					
0102	0103050201	Caixa Geral de Aposentações	136.700	140.118	143.621	147.212	150.892
0102	0103050202	Regime Geral	73.200	75.030	76.906	78.829	80.800
0102	01030503	Segurança social-Regime geral	29.000	29.725	30.468	31.230	32.011
0102	010309	Seguros					
0102	01030901	Seguros acidentes trabalho doenças profissionais	16.000	16.400	16.810	17.230	17.661
		Total do Capítulo Económico 01:	1.579.944	1.619.446	1.654.336	1.695.142	1.736.968
0102	02	Aquisição de bens e serviços					
0102	0201	Aquisição de bens					
0102	020102	Combustíveis e lubrificantes					
0102	02010201	Gasolina	5.000	5.125	5.253	5.384	5.519
0102	02010202	Gasóleo	45.000	46.125	47.278	48.460	49.672
0102	02010299	Outros	7.000	7.175	7.355	7.539	7.728
0102	020104	Limpeza e higiene	3.000	3.075	3.152	3.231	3.312
0102	020105	Alimentação-Refeições confeccionadas	10.000	10.250	10.506	10.769	11.038
0102	020107	Vestuário e artigos pessoais	6.500	6.663	6.830	7.001	7.176
0102	020108	Material de escritório	13.300	13.633	13.974	14.324	14.683
0102	020112	Material de transporte-Peças	16.000	16.400	16.810	17.230	17.661
0102	020114	Outro material-Peças	1.000	1.025	1.051	1.077	1.104
0102	020115	Prémios, condecorações e ofertas	36.600	37.453	38.328	39.224	40.143
0102	020116	Mercadorias para venda					

ORÇAMENTO PARA O ANO 2022 - Despesa

Código		Designação	Montante	Plano orçamental plurianual			
Class.	Org./Económica		€	2023	2024	2025	2026
0102	02011601	Água	290.000	297.250	304.681	312.298	320.105
0102	020117	Ferramentas e utensílios	1.700	1.743	1.787	1.832	1.878
0102	020118	Livros e documentação técnica	500	513	526	539	552
0102	020119	Artigos honoríficos e de decoração	1.000	1.025	1.051	1.077	1.104
0102	020120	Material de educação, cultura e recreio	3.750	3.788	3.826	3.865	1.655
0102	020121	Outros bens	73.800	75.525	77.294	79.106	79.665
0102	0202	Aquisição de serviços					
0102	020201	Encargos das instalações	97.000	99.425	101.910	104.458	107.069
0102	020203	Conservação de bens	12.250	12.556	12.870	13.192	13.522
0102	020204	Locação de edifícios	25.000	25.000	25.000	25.000	25.000
0102	020208	Locação de outros bens	46.000	47.150	48.329	49.538	50.776
0102	020209	Comunicações	40.700	41.718	42.761	43.830	44.926
0102	020210	Transportes	3.700	3.793	3.888	3.986	4.085
0102	020211	Representação dos serviços	1.000	1.025	1.051	1.077	1.104
0102	020212	Seguros	40.000	41.000	42.025	43.076	44.153
0102	020213	Deslocações e estadas	28.800	29.446	30.108	30.785	31.480
0102	020214	Estudos, pareceres, projectos e consultadoria	53.000	28.125	28.766	29.423	30.096
0102	020215	Formação	5.650	5.791	5.936	6.084	6.236
0102	020217	Publicidade	42.750	46.800	47.878	48.982	48.364
0102	020218	Vigilância e segurança	5.000	5.125	5.253	5.384	5.519
0102	020219	Assistência técnica	40.000	41.000	42.025	43.076	44.153
0102	020220	Outros trabalhos especializados	430.250	438.320	449.152	460.257	471.638

ORÇAMENTO PARA O ANO 2022 - Despesa

Código		Designação	Montante	Plano orçamental plurianual			
Class.	Org./Económica		€	2023	2024	2025	2026
0102	020222	Serviços de saúde	2.800	2.870	2.942	3.016	3.091
0102	020224	Encargos de cobrança de receitas	9.000	9.225	9.456	9.692	9.934
0102	020225	Outros serviços	928.300	852.696	870.015	887.764	905.957
		Total do Capítulo Económico 02:	2.325.350	2.257.833	2.309.067	2.361.576	2.410.098
0102	03	Juros e outros encargos					
0102	0303	Juros de locação financeira					
0102	030305	Material de transporte	750	3.013	3.089	3.166	3.245
0102	0305	Outros juros					
0102	030502	Outros	15.000	500	500	500	500
		Total do Capítulo Económico 03:	15.750	3.513	3.589	3.666	3.745
0102	04	Transferências correntes					
0102	0401	Sociedades e quase sociedades não financeiras					
0102	040102	Privadas	357.500	7.688	7.880	8.077	8.279
0102	0403	Administração central					
0102	040305	Serviços e fundos autónomos	500	500	500	500	500
0102	0405	Administração local					
0102	040501	Continente					
0102	04050102	Freguesias	84.100	84.100	84.100	84.100	84.100
0102	04050108	Outros	44.250	44.250	44.250	44.250	44.250
0102	0407	Instituições sem fins lucrativos					
0102	040701	Instituições sem fins lucrativos	321.700	322.950	324.231	325.544	326.890

ORÇAMENTO PARA O ANO 2022 - Despesa

Código		Designação	Montante €	Plano orçamental plurianual			
Class.	Org./Económica			2023	2024	2025	2026
0102	0408	Famílias					
0102	040802	Outras	151.100	153.628	156.219	158.874	161.595
		Total do Capítulo Económico 04:	959.150	613.116	617.180	621.345	625.614
0102	06	Outras despesas correntes					
0102	0602	Diversas					
0102	060203	Outras					
0102	06020301	Outras restituições	2.000	2.050	2.101	2.154	2.208
0102	06020302	IVA pago	10.000	10.250	10.506	10.769	11.038
0102	06020304	Serviços bancários	4.500	4.613	4.728	4.846	4.967
0102	06020305	Outras	15.000	15.375	15.759	16.153	16.557
		Total do Capítulo Económico 06:	31.500	32.288	33.094	33.922	34.770
		Total das Despesas Correntes:	4.911.694	4.526.196	4.617.266	4.715.651	4.811.195
0102	07	Aquisição de bens de capital					
0102	0701	Investimentos					
0102	070101	Terrenos	100.000	0	0	0	0
0102	070102	Habitações					
0102	07010202	Aquisição	100.000	250.000	250.000	100.000	100.000
0102	07010203	Reparação e beneficiação	35.000	25.000	25.000	25.000	25.000
0102	070103	Edifícios					
0102	07010301	Instalações de serviços	220.000	105.000	50.000	50.000	50.000
0102	07010302	Instalações desportivas e recreativas	232.000	0	0	0	0

ORÇAMENTO PARA O ANO 2022 - Despesa

Código		Designação	Montante	Plano orçamental plurianual			
Class.	Org./Económica		€	2023	2024	2025	2026
0102	07010307	Outros	65.000	75.000	175.000	150.000	5.000
0102	070104	Construções diversas					
0102	07010406	Instalações desportivas e recreativas	31.000	22.563	12.627	12.693	2.760
0102	07010409	Sinalização e trânsito	15.000	15.375	15.759	16.153	16.557
0102	070106	Material de transporte					
0102	07010602	Outro	70.000	25.000	25.000	25.000	25.000
0102	070107	Equipamento de informática	45.000	40.125	40.253	40.384	35.519
0102	070108	Software informático	25.500	26.138	26.791	27.461	28.148
0102	070109	Equipamento administrativo	45.000	25.500	26.013	26.538	27.076
0102	070110	Equipamento básico					
0102	07011001	Equipamento de recolha de resíduos	22.500	23.063	23.640	24.231	24.836
0102	07011002	Outro	43.900	24.436	24.985	25.547	26.124
0102	070111	Ferramentas e utensílios	10.000	10.250	10.506	10.769	11.038
0102	070113	Investimentos incorpóreos	102.050	2.563	2.627	2.693	2.760
0102	070115	Outros investimentos	27.500	28.125	28.766	29.423	30.096
0102	0702	Locação financeira					
0102	070205	Material de transporte	7.500	30.125	30.878	31.650	32.442
0102	0703	Bens de domínio público					
0102	070303	Outras construções e infraestruturas					
0102	07030301	Viadutos, arruamentos e obras complementares	497.500	668.125	426.266	46.923	37.596
0102	07030302	Sistemas de drenagem de águas residuais	15.000	10.250	10.506	10.769	11.038
0102	07030304	Iluminação pública	10.000	5.125	5.253	5.384	5.519

ORÇAMENTO PARA O ANO 2022 - Despesa

Código		Designação	Montante €	Plano orçamental plurianual			
Class.	Org./Económica			2023	2024	2025	2026
0102	07030305	Parques e jardins	415.500	3.525	1.051	1.077	1.104
0102	07030307	Captação e distribuição de água	15.000	15.375	15.759	16.153	16.557
0102	07030308	Viação rural	65.000	73.750	52.531	53.844	55.190
0102	070305	Bens do património histórico, artístico e cultural	2.500	2.500	45.000	0	0
		Total do Capítulo Económico 07:	2.217.450	1.506.913	1.324.211	731.692	569.360
0102	08	Transferências de capital					
0102	0805	Administração local					
0102	080501	Continente					
0102	08050108	Outros	45.000	45.000	45.000	45.000	45.000
0102	0807	Instituições sem fins lucrativos					
0102	080701	Instituições sem fins lucrativos	12.020	12.099	7.756	3.414	3.499
0102	0808	Famílias					
0102	080802	Outras	72.000	32.050	32.101	32.154	32.208
		Total do Capítulo Económico 08:	129.020	89.149	84.857	80.568	80.707
0102	11	Outras despesas de capital					
0102	1102	Diversas					
0102	110201	Restituições	1.000	1.025	1.051	1.077	1.104
		Total do Capítulo Económico 11:	1.000	1.025	1.051	1.077	1.104
		Total das Despesas de Capital:	2.347.470	1.597.087	1.410.119	813.337	651.171
0102	09	Activos financeiros					
0102	0907	Acções e outras participações					

ORÇAMENTO PARA O ANO 2022 - Despesa

Código		Designação	Montante	Plano orçamental plurianual			
Class.	Org./Económica		€	2023	2024	2025	2026
0102	090701	Socied.e quase socied.não financeiras-Privadas	100	100	100	100	100
		Total do Capítulo Económico 09:	100	100	100	100	100
		Total das Despesas não Efetivas:	100	100	100	100	100
		Total da Divisão Orgânica 0102:	7.259.264	6.123.383	6.027.485	5.529.088	5.462.466
0103		Operações Financeiras					
0103	03	Juros e outros encargos					
0103	0301	Juros da dívida pública					
0103	030103	Socied.financ.-Bancos e outras instit. financeiras					
0103	03010302	Empréstimos de médio e longo prazos	32.500	32.000	30.000	30.000	25.000
		Total do Capítulo Económico 03:	32.500	32.000	30.000	30.000	25.000
0103	06	Outras despesas correntes					
0103	0602	Diversas					
0103	060203	Outras					
0103	06020304	Serviços bancários	180	180	170	160	50
		Total do Capítulo Económico 06:	180	180	170	160	50
		Total das Despesas Correntes:	32.680	32.180	30.170	30.160	25.050
0103	10	Passivos financeiros					
0103	1006	Empréstimos a médio e longo prazos					

ORÇAMENTO PARA O ANO 2022 - Despesa

Código		Designação	Montante €	Plano orçamental plurianual			
Class. Org./Económica				2023	2024	2025	2026
0103	100603	Socied.financ.-Bancos e outras instit. financeiras	300.000	300.000	300.000	270.000	220.000
		Total do Capítulo Económico 10:	300.000	300.000	300.000	270.000	220.000
		Total das Despesas não Efetivas:	300.000	300.000	300.000	270.000	220.000
		Total da Divisão Orgânica 0103:	332.680	332.180	330.170	300.160	245.050
		Total do Capítulo Orgânico 01:	7.606.444	6.470.426	6.372.890	5.844.864	5.723.523
		Total do Orçamento da Despesa:	7.606.444	6.470.426	6.372.890	5.844.864	5.723.523
		Total das Despesas Correntes:	4.958.874	4.573.239	4.662.671	4.761.427	4.852.252
		Total das Despesas de Capital:	2.347.470	1.597.087	1.410.119	813.337	651.171
		Total das Despesas Efetivas:	7.306.344	6.170.326	6.072.790	5.574.764	5.503.423
		Total das Despesas Não Efetivas:	300.100	300.100	300.100	270.100	220.100
		Total do Orçamento da Despesa:	**7.606.444**	**6.470.426**	**6.372.890**	**5.844.864**	**5.723.523**

ORGÃO EXECUTIVO

Em ..... de ..... de .....

.....

ORGÃO DELIBERATIVO

Em ..... de ..... de .....

.....

Município de Manteigas

Resumo do orçamento por Capítulo para 2022

	Receitas	Montante
01	Impostos directos	383.865
02	Impostos indirectos	1.945
04	Taxas, multas e outras penalidades	40.625
05	Rendimentos da propriedade	168.250
06	Transferências correntes	4.109.719
07	Venda de bens e serviços correntes	587.969
08	Outras receitas correntes	173.250
	Total das Receitas Correntes:	**5.465.623**
09	Venda de bens de investimento	6.600
10	Transferências de capital	2.133.221
13	Outras receitas de capital	0
15	Reposições não abatidas nos pagamentos	1.000
	Total das Receitas de Capital:	**2.140.821**
	Total das Receitas Efetivas:	7.606.444
11	Activos financeiros	0
12	Passivos financeiros	0
16	Saldo da gerência anterior	0
17	Operações extra-orçamentais	0
	Total das Receitas não Efetivas:	**0**

	Despesas	Montante
01	Despesas com o pessoal	1.594.444
02	Aquisição de bens e serviços	2.325.350
03	Juros e outros encargos	48.250
04	Transferências correntes	959.150
05	Subsídios	0
06	Outras despesas correntes	31.680
	Total das Despesas Correntes:	**4.958.874**
07	Aquisição de bens de capital	2.217.450
08	Transferências de capital	129.020
11	Outras despesas de capital	1.000
	Total das Despesas de Capital:	**2.347.470**
	Total das Despesas Efetivas:	**7.306.344**
09	Activos financeiros	100
10	Passivos financeiros	300.000
12	Operações extra-orçamentais	
17	Operações extra-orçamentais	0
	Total das Despesas Não Efetivas:	**300.100**

Total das Receitas: 7.606.444

Total das Despesas: 7.606.444

ORGÃO EXECUTIVO

Em ..... de ..... de .....

.....

ORGÃO DELIBERATIVO

Em ..... de ..... de .....

.....

Orçamento Inicial - Grandes Opções do Plano do ano 2022

(valores em euros)

Obj.	Prog.	Projeto Ano / Nº	Projeto Ação	Designação	Código Classificação Orçamental	Forma de Realiz.	Fonte Financiamento (%) RP	RG	UE	EM	Resp.	Datas (Mês/Ano) Inicio	Fim	Fases de Exec.	Realizado (a)	Despesas 2022 Total (b)=(c)+(d)	Financiam. definido (c)	Financiam. não definido (d)	Anos seguintes 2023 (e)	2024 (f)	2025 (g)	2026 (h)	2027 e seg. (i)	Total previsto (j) = (a)+(b)+(e)+(f)+(g)+(h)+(i)
1				**Funções gerais**																				
1	**111**			**Administração geral**																				
1	111	2015/1		Assembleia Municipal																				
1	111	2015/1	1/15	Senhas de presença	0101 01021302	A	100				1	01/2015	12/2027	0		8.500	8.500		8.713	8.931	9.154	9.383	9.618	54.299
1	111	2015/1	2/15	Subsídio de Transporte	0101 010204	A	100				1	01/2015	12/2027	0		6.000	6.000		6.150	6.304	6.462	6.624	6.790	38.330
1	111	2015/2		Despesas com pessoal																				
1	111	2015/2	1/15	Titulares de órgãos soberania e membros dos órgãos autárquicos	0102 010101	A	100				1	01/2015	12/2027	0		63.000	63.000		64.575	66.189	67.844	69.540	71.279	402.427
1	111	2015/2	2/15	Pessoal quadros - Reg. contrato individual de trabalho - Pessoal em funções	0102 01010401	A	100				1	01/2015	12/2027	0		791.500	791.500		811.288	831.570	852.359	873.668	895.510	5.055.895
1	111	2015/2	3/15	Pessoal quadros - Reg. contrato individual de trabalho - Alt. Ob. Pos. Remuneratório	0102 01010402	A	100				1	01/2015	12/2027	0		1.000	1.000		1.025	1.051	1.077	1.104	1.132	6.389
1	111	2015/2	4/15	Pessoal quadros - Reg. contrato individual de trabalho - Recrut. de pessoal novos postos de trabalho	0102 01010404	A	100				1	01/2015	12/2027	0		7.800	7.800		7.995	8.195	8.400	8.610	8.825	49.825
1	111	2015/2	5/15	Pessoal contratado a termo - Pessoal em funções	0102 01010601	A	100				1	01/2015	12/2027	0		7.250	7.250		7.431	7.616	7.807	8.002	8.202	46.308
1	111	2015/2	6/15	Pessoal contratado a termo - Recrut. de pessoal novos postos de trabalho	0102 01010604	A	100				1	01/2015	12/2027	0		1	1		1	1	1	1	1	6
1	111	2015/2	7/15	Pessoal em regime de tarefa ou avença	0102 010107	A	100				1	01/2015	12/2027	0		22.200	22.200		22.755	23.324	23.907	24.505	25.118	141.809
1	111	2015/2	8/15	Pessoal aguardando aposentação	0102 010108	A	100				1	01/2015	12/2027	0		1.500	1.500		1.538	1.576	1.615	1.655	1.696	9.580
1	111	2015/2	9/15	Pessoal em qualquer outra situação	0102 010109	A	100				1	01/2015	12/2027	0		26.400	26.400		27.060	22.140	22.140	22.140	22.694	142.574
1	111	2015/2	10/15	Representação	0102 010111	A	100				1	01/2015	12/2027	0		21.100	21.100		21.628	22.169	22.723	23.291	23.873	134.784
1	111	2015/2	11/15	Suplementos e prémios	0102 010112	A	100				1	01/2015	12/2027	0		1.000	1.000		1.025	1.051	1.077	1.104	1.132	6.389
1	111	2015/2	12/15	Subsídio de refeição	0102 010113	A	100				1	01/2015	12/2027	0		78.350	78.350		80.309	82.317	84.375	86.484	88.646	500.481
1	111	2015/2	13/15	Subsídio de férias e de natal	0102 010114	A	100				1	01/2015	12/2027	0		144.518	144.518		148.131	151.834	155.630	159.521	163.509	923.143
1	111	2015/2	14/15	Remuneração por doença, maternidade e paternidade	0102 010115	A	100				1	01/2015	12/2027	0		21.500	21.500		22.038	22.589	23.154	23.733	24.326	137.340
1	111	2015/2	15/15	Horas extraordinárias	0102 010202	A	100				1	01/2015	12/2027	0		35.500	35.500		36.388	37.298	38.230	39.186	40.166	226.768
1	111	2015/2	16/15	Ajudas de custo	0102 010204	A	100				1	01/2015	12/2027	0		4.000	4.000		4.100	4.203	4.308	4.416	4.526	25.553
1	111	2015/2	17/15	Abono para falhas	0102 010205	A	100				1	01/2015	12/2027	0		4.400	4.400		4.510	4.623	4.739	4.857	4.978	28.107
1	111	2015/2	18/15	Indemnizações por cessações de funções	0102 010212	A	100				1	01/2015	12/2027	0		1.000	1.000		1.025	1.051	1.077	1.104	1.132	6.389
1	111	2015/2	19/15	Outros suplementos e prémios	0102 01021302	A	100				1	01/2015	12/2027	0		34.425	34.425		35.286	36.168	37.072	37.999	38.949	219.899
1	111	2015/2	20/15	Outros abonos em numerário ou espécie	0102 010214	A	100				1	01/2015	12/2027	0		250	250		256	262	269	276	283	1.596
1	111	2015/2	21/15	Encargos com a saúde	0102 010301	A	100				1	01/2015	12/2027	0		40.000	40.000		41.000	42.025	43.076	44.153	45.257	255.511
1	111	2015/2	22/15	Subsídio familiar a crianças e jovens	0102 010303	A	100				1	01/2015	12/2027	0		6.100	6.100		6.253	6.409	6.569	6.733	6.901	38.965

55

Orçamento Inicial - Grandes Opções do Plano do ano 2022

(valores em euros)

Obj.	Prog.	Projeto Ano / Nº	Projeto Ação	Designação	Código Classificação Orçamental	Forma de Realiz.	Fonte Financiamento (%) RP	RG	UE	EM	Resp.	Datas (Mês/Ano) Inicio	Datas (Mês/Ano) Fim	Fases de Exec.	Realizado (a)	Despesas 2022 Total (b)=(c)+(d)	Financiam. definido (c)	Financiam. não definido (d)	Anos seguintes 2023 (e)	2024 (f)	2025 (g)	2026 (h)	2027 e seg. (i)	Total previsto (j) = (a)+(b)+(e)+(f)+(g)+(h)+(i)
1				**Funções gerais**																				
1	**111**			**Administração geral**																				
1	111	2015/2	23/15	Outras prestações sociais	0102 010304	A	100				1	01/2015	12/2027	0		1.000	1.000		1.025	1.051	1.077	1.104	1.132	6.389
1	111	2015/2	24/15	Assistência na doença dos funcionários públicos	0102 01030501	A	100				1	01/2015	12/2027	0		250	250		256	262	269	276	283	1.596
1	111	2015/2	25/15	Caixa Geral de Aposentações	0102 0103050201	A	100				1	01/2015	12/2027	0		136.700	136.700		140.118	143.621	147.212	150.892	154.664	873.207
1	111	2015/2	26/15	Segurança social - quadro	0102 0103050202	A	100				1	01/2015	12/2027	0		73.200	73.200		75.030	76.906	78.829	80.800	82.820	467.585
1	111	2015/2	27/15	Segurança social - outros	0102 01030503	A	100				1	01/2015	12/2027	0		29.000	29.000		29.725	30.468	31.230	32.011	32.811	185.245
1	111	2015/2	29/15	Seguros acidentes de trabalho	0102 01030901	A	100				1	01/2015	12/2027	0		16.000	16.000		16.400	16.810	17.230	17.661	18.103	102.204
1	111	2015/2	30/15	Bolsas e subsídio de refeição - CEI, CEI+	0102 040802	A	100				1	01/2015	12/2027	0		60.000	60.000		61.500	63.038	64.614	66.229	67.885	383.266
1	111	2015/2	31/15	Subsídio de transporte - CEI, CEI+	0102 020210	A	100				1	01/2015	12/2027	0		1.200	1.200		1.230	1.261	1.293	1.325	1.358	7.667
1	111	2015/2	32/15	Subsídio de transporte	0102 01021302	A	100				1	01/2015	12/2027	0		8.000	8.000		8.200	8.405	8.615	8.830	9.051	51.101
1	111	2015/2	33/15	Despesas com deslocações, alimentação e estadias	0102 010203	A	100				1	01/2015	12/2027	0		3.000	3.000		3.075	3.152	3.231	3.312	3.395	19.165
1	111	2015/3		Aquisição de bens e serviços																				
1	111	2015/3	1/15	Gasolina	0102 02010201	O	100				1	01/2015	12/2027	0		5.000	5.000		5.125	5.253	5.384	5.519	5.657	31.938
1	111	2015/3	2/15	Gasóleo	0102 02010202	O	100				1	01/2015	12/2027	0		45.000	45.000		46.125	47.278	48.460	49.672	50.914	287.449
1	111	2015/3	3/15	Outros - Combustiveis e lubrificantes	0102 02010299	O	100				1	01/2015	12/2027	0		3.000	3.000		3.075	3.152	3.231	3.312	3.395	19.165
1	111	2015/3	4/15	Limpeza e higiene	0102 020104	O	100				1	01/2015	12/2027	0		2.000	2.000		2.050	2.101	2.154	2.208	2.263	12.776
1	111	2015/3	5/15	Vestuário e artigos pessoais	0102 020107	O	100				1	01/2015	12/2027	0		6.500	6.500		6.663	6.830	7.001	7.176	7.355	41.525
1	111	2015/3	6/15	Material de escritório	0102 020108	O	100				1	01/2015	12/2027	0		6.000	6.000		6.150	6.304	6.462	6.624	6.790	38.330
1	111	2015/3	7/15	Material de transporte - peças	0102 020112	O	100				1	01/2015	12/2027	0		16.000	16.000		16.400	16.810	17.230	17.661	18.103	102.204
1	111	2015/3	8/15	Outro material - peças	0102 020114	O	100				1	01/2015	12/2027	0		1.000	1.000		1.025	1.051	1.077	1.104	1.132	6.389
1	111	2015/3	9/15	Prémios, condecorações e ofertas	0102 020115	O	100				1	01/2015	12/2027	0		17.000	17.000		17.425	17.861	18.308	18.766	19.235	108.595
1	111	2015/3	10/15	Ferramentas e utensílios	0102 020117	O	100				1	01/2015	12/2027	0		1.700	1.700		1.743	1.787	1.832	1.878	1.925	10.865
1	111	2015/3	11/15	Livros e documentação técnica	0102 020118	O	100				1	01/2015	12/2027	0		500	500		513	526	539	552	566	3.196
1	111	2015/3	12/15	Artigos honoríficos e de decoração	0102 020119	O	100				1	01/2015	12/2027	0		1.000	1.000		1.025	1.051	1.077	1.104	1.132	6.389
1	111	2015/3	13/15	Material de educação cultura e recreio	0102 020120	O	100				1	01/2015	12/2027	0		1.500	1.500		1.538	1.576	1.615	1.655	1.696	9.580
1	111	2015/3	14/15	Outros bens	0102 020121	O	100				1	01/2015	12/2027	0		50.000	50.000		51.250	52.531	53.844	55.190	56.570	319.385
1	111	2015/3	15/15	Encargos das instalações	0102 020201	O	100				1	01/2015	12/2027	0		90.000	90.000		92.250	94.556	96.920	99.343	101.827	574.896
1	111	2015/3	16/15	Conservação de bens	0102 020203	O	100				1	01/2015	12/2027	0		11.000	11.000		11.275	11.557	11.846	12.142	12.446	70.266
1	111	2015/3	17/15	Comunicações	0102 020209	O	100				1	01/2015	12/2027	0		40.000	40.000		41.000	42.025	43.076	44.153	45.257	255.511
1	111	2015/3	18/15	Transportes	0102 020210	O	100				1	01/2015	12/2027	0		2.500	2.500		2.563	2.627	2.693	2.760	2.829	15.972

Orçamento Inicial - Grandes Opções do Plano do ano 2022

(valores em euros)

Obj.	Prog.	Projeto Ano / Nº	Projeto Ação	Designação	Código Classificação Orçamental	Forma de Realiz.	Fonte Financiamento (%) RP	RG	UE	EM	Resp.	Datas (Mês/Ano) Inicio	Datas (Mês/Ano) Fim	Fases de Exec.	Realizado (a)	Despesas 2022 Total (b)=(c)+(d)	Financiam. definido (c)	Financiam. não definido (d)	Anos seguintes 2023 (e)	2024 (f)	2025 (g)	2026 (h)	2027 e seg. (i)	Total previsto (j) = (a)+(b)+(e)+(f)+(g)+(h)+(i)
1				**Funções gerais**																				
1	**111**			**Administração geral**																				
1	111	2015/3	19/15	Representação dos serviços	0102 020211	O	100				1	01/2015	12/2027	0		1.000	1.000		1.025	1.051	1.077	1.104	1.132	6.389
1	111	2015/3	20/15	Seguros	0102 020212	O	100				1	01/2015	12/2027	0		40.000	40.000		41.000	42.025	43.076	44.153	45.257	255.511
1	111	2015/3	21/15	Deslocações e estadas	0102 020213	O	100				1	01/2015	12/2027	0		3.500	3.500		3.588	3.678	3.770	3.864	3.961	22.361
1	111	2015/3	22/15	Estudos, pareceres, projectos e consultadoria	0102 020214	O	100				1	01/2015	12/2027	0		25.000	25.000		25.625	26.266	26.923	27.596	28.286	159.696
1	111	2015/3	23/15	Formação	0102 020215	O	100				1	01/2015	12/2027	0		5.650	5.650		5.791	5.936	6.084	6.236	6.392	36.089
1	111	2015/3	24/15	Publicidade	0102 020217	O	100				1	01/2015	12/2027	0		6.000	6.000		6.150	6.304	6.462	6.624	6.790	38.330
1	111	2015/3	25/15	Vigilância e segurança	0102 020218	O	100				1	01/2015	12/2027	0		5.000	5.000		5.125	5.253	5.384	5.519	5.657	31.938
1	111	2015/3	26/15	Serviços de saúde	0102 020222	O	100				1	01/2015	12/2027	0		2.800	2.800		2.870	2.942	3.016	3.091	3.168	17.887
1	111	2015/3	27/15	Encargos com cobrança de receita	0102 020224	O	100				1	01/2015	12/2027	0		9.000	9.000		9.225	9.456	9.692	9.934	10.182	57.489
1	111	2015/3	28/15	Assistência técnica	0102 020219	O	100				1	01/2015	12/2027	0		40.000	40.000		41.000	42.025	43.076	44.153	45.257	255.511
1	111	2015/3	29/15	Locação de bens	0102 020208	O	100				1	01/2015	12/2027	0		21.000	21.000		21.525	22.063	22.615	23.180	23.760	134.143
1	111	2015/3	30/15	Outros trabalhos especializados	0102 020220	O	100				1	01/2015	12/2027	0		50.000	50.000		51.250	52.531	53.844	55.190	56.570	319.385
1	111	2015/3	31/15	Outros serviços	0102 020225	O	100				1	01/2015	12/2027	0		200.000	200.000		205.000	210.125	215.378	220.762	226.281	1.277.546
1	111	2015/4		Outras despesas correntes																				
1	111	2015/4	1/15	Restituições	0102 06020301	A	100				1	01/2015	12/2027	0		2.000	2.000		2.050	2.101	2.154	2.208	2.263	12.776
1	111	2015/4	2/15	IVA pago	0102 06020302	A	100				1	01/2015	12/2027	0		10.000	10.000		10.250	10.506	10.769	11.038	11.314	63.877
1	111	2015/4	3/15	Serviços bancários	0102 06020304	O	100				1	01/2015	12/2027	0		4.500	4.500		4.613	4.728	4.846	4.967	5.091	28.745
1	111	2015/4	4/15	Outras despesas correntes	0102 06020305	O	100				1	01/2015	12/2027	0		15.000	15.000		15.375	15.759	16.153	16.557	16.971	95.815
1	111	2015/5		Investimentos																				
1	111	2015/5	1/15	Aquisição de terrenos	0102 070101	O	100				1	01/2015	12/2027	0		100.000	100.000							100.000
1	111	2015/5	2/15	Aquisição e Investimentos em edifícios	0102 07010301	O	100				1	01/2015	12/2027	0		50.000	50.000							50.000
1	111	2015/5	3/15	Grandes reparações em viaturas	0102 07010602	O	100				1	01/2015	12/2027	0		10.000	10.000							10.000
1	111	2015/5	4/15	Equipamento de informática	0102 070107	O	100				1	01/2015	12/2027	0		20.000	20.000							20.000
1	111	2015/5	5/15	Software informático	0102 070108	O	100				1	01/2015	12/2027	0		25.500	25.500		26.138	26.791	27.461	28.148	28.852	162.890
1	111	2015/5	6/15	Equipamento administrativo	0102 070109	O	100				1	01/2015	12/2027	0		20.000	20.000		20.500	21.013	21.538	22.076	22.628	127.755
1	111	2015/5	7/15	Equipamento básico	0102 07011002	O	100				1	01/2015	12/2027	0		9.900	9.900		10.148	10.402	10.662	10.929	11.202	63.243
1	111	2015/5	8/15	Ferramentas e utensílios	0102 070111	O	100				1	01/2015	12/2027	0		10.000	10.000		10.250	10.506	10.769	11.038	11.314	63.877
1	111	2017/6		Projetos Orçamento Participativo ano 2016																				
1	111	2017/6	3/17	Monumento ao Músico Filarmónico	0102 070305	O	100				1	01/2017	12/2022	0		2.500	2.500		2.500	45.000				50.000

Orçamento Inicial - Grandes Opções do Plano do ano 2022

(valores em euros)

Obj.	Prog.	Projeto Ano / Nº	Projeto Ação	Designação	Código Classificação Orçamental	Forma de Realiz.	Fonte Financiamento (%) RP	RG	UE	EM	Resp.	Datas (Mês/Ano) Inicio	Datas (Mês/Ano) Fim	Fases de Exec.	Realizado (a)	Despesas 2022 Total (b)=(c)+(d)	Financiam. definido (c)	Financiam. não definido (d)	Anos seguintes 2023 (e)	2024 (f)	2025 (g)	2026 (h)	2027 e seg. (i)	Total previsto (j) = (a)+(b)+(e)+(f)+(g)+(h)+(i)
1				**Funções gerais**																				
1	**111**			**Administração geral**																				
1	111	2017/23		Outras despesas de capital																				
1	111	2017/23	1/17	Restituições	0102 110201	A	100				1	01/2017	12/2027	0		1.000	1.000		1.025	1.051	1.077	1.104	1.132	6.389
1	111	2018/3		Beneficiação e reparação de Edifícios em Sameiro e Vale de Amoreira	0102 07010307	E	100				1	01/2018	12/2022	4		5.000	5.000							5.000
1	111	2018/5		Projetos Orçamento Participativo ano 2017																				
1	111	2018/5	1/18	Passeio Panorâmico de Vale de Amoreira	0102 07030301	O	100				1	01/2018	12/2022	0		5.000	5.000		20.000					25.000
1	111	2019/3		Projetos Orçamento Participativo ano 2018																				
1	111	2019/3	1/19	Caminho para a prática de turismo em espaço rural	0102 07030308	E	100				1	01/2019	12/2023	0		2.500	2.500		22.500					25.000
1	111	2019/3	2/19	Passadiço da água	0102 07030301	E	100				1	01/2019	12/2023	0		2.500	2.500		22.500					25.000
1	111	2019/3	3/19	Área de serviço para autocaravanas	0102 07030305	E	100				1	01/2019	12/2023	0		2.500	2.500		2.500					5.000
1	111	2021/5		Projetos Europeus																				
1	111	2021/5	1/21	Aquisição de serviços	0102 020225	O	100				1	01/2021	12/2022			5.000	5.000							5.000
1	111	2021/5	2/21	Casa do Povo	0102 07010302	E	100				1	01/2021	12/2026	3		232.000	232.000							232.000
1	111	2022/1		Requalificação da Escola Profissional de Hotelaria de Manteigas	0102 07010307	E	100				1	01/2022	12/2025	0		20.000	20.000		25.000	150.000	150.000	5.000		350.000
1	111	2022/2		Requalificação do Antigo Posto da GNR	0102 07010307	E	100				1	01/2022	12/2025	0		20.000	20.000		50.000	25.000				95.000
1	111	2022/3		Aldeia Tecnológica da Serra da Estrela																				
1	111	2022/3	1/22	Obra	0102 07010301	E	100				1	01/2022	12/2026	0		10.000	10.000		20.000	20.000	20.000	20.000		90.000
1	111	2022/3	2/22	Equipamento	0102 070107	O	100				1	01/2022	12/2026	0		15.000	15.000		30.000	30.000	30.000	30.000		135.000
1	111	2022/4		Requalificação do Edifício do Espaço Internet	0102 07010307	O	100				1	01/2022	12/2027	0		20.000	20.000							20.000
1	111	2022/19		Aquisição de viatura	0102 07010602	O	100				1	01/2022	12/2022	0		60.000	60.000							60.000
1	111	2022/5001		Orçamento Participativo Jovem	0102 020220	O	100				1	01/2022	12/2022	0		2.500	2.500		5.000	5.000	5.000	5.000	5.000	27.500
												Totais do Programa 111:				3.046.694	3.046.694		2.723.757	2.856.258	2.850.240	2.770.819	2.783.597	17.031.365
1	**121**			**Protecção civil e luta contra incêndios**																				
1	121	2015/6		Associação Humanitária dos Bombeiros Voluntários de Manteigas - Transferências Correntes	0102 040701	A	100				1	01/2015	12/2027	0		62.200	62.200		62.200	62.200	62.200	62.200	62.200	373.200
1	121	2017/20		Associação Humanitária dos Bombeiros Voluntários de Manteigas - Apoio à Aquisição de Viaturas e Ambulâncias	0102 080701	A	100				1	01/2017	12/2023	0		8.850	8.850		8.850	4.425				22.125
												Totais do Programa 121:				71.050	71.050		71.050	66.625	62.200	62.200	62.200	395.325
					Totais do Objetivo 1:										0	3.117.744	3.117.744	0	2.794.807	2.922.883	2.912.440	2.833.019	2.845.797	17.426.690

Orçamento Inicial - Grandes Opções do Plano do ano 2022

(valores em euros)

Obj.	Prog.	Projeto Ano / Nº	Projeto Ação	Designação	Código Classificação Orçamental	Forma de Realiz.	Fonte Financiamento (%) RP	RG	UE	EM	Resp.	Datas (Mês/Ano) Inicio	Fim	Fases de Exec.	Realizado (a)	Despesas 2022 Total (b)=(c)+(d)	Financiam. definido (c)	Financiam. não definido (d)	Anos seguintes 2023 (e)	2024 (f)	2025 (g)	2026 (h)	2027 e seg. (i)	Total previsto (j) = (a)+(b)+(e)+(f)+(g)+(h)+(i)
2				**Funções sociais**																				
2	**210**			**Educação**																				
2	210	2015/8		Bolsas de estudo para o ensino superior	0102 040802	A	100				1	01/2015	12/2027	0		50.000	50.000		50.000	50.000	50.000	50.000	50.000	300.000
												Totais do Programa 210:				50.000	50.000		50.000	50.000	50.000	50.000	50.000	300.000
2	**211**			**Ensino não superior**																				
2	211	2015/9		Jardim de infância e escola do 1º ciclo																				
2	211	2015/9	1/15	Comunicações	0102 020209	O	100				1	01/2015	12/2027	0		700	700		718	736	754	773	792	4.473
2	211	2015/9	2/15	Encargos das instalações	0102 020201	O	100				1	01/2015	12/2027	0		7.000	7.000		7.175	7.354	7.538	7.726	7.919	44.712
2	211	2015/9	3/15	Conservação e reparação	0102 020203	O	100				1	01/2015	12/2027	0		250	250		256	262	269	276	283	1.596
2	211	2015/9	4/15	Outros bens	0102 020121	O	100				1	01/2015	12/2027	0		1.000	1.000		1.025	1.051	1.077	1.104	1.132	6.389
2	211	2015/9	5/15	Alimentação	0102 020105	O	100				1	01/2015	12/2027	0		10.000	10.000		10.250	10.506	10.769	11.038	11.314	63.877
2	211	2015/9	6/15	Outros combustíveis	0102 02010299	O	100				1	01/2015	12/2027	0		4.000	4.000		4.100	4.203	4.308	4.416	4.526	25.553
2	211	2015/9	7/15	Material de escritório	0102 020108	O	100				1	01/2015	12/2027	0		7.300	7.300		7.483	7.670	7.862	8.059	8.260	46.634
2	211	2015/9	8/15	Outros serviços	0102 020225	O	100				1	01/2015	12/2027	0		1.000	1.000		1.025	1.051	1.077	1.104	1.132	6.389
2	211	2015/9	9/15	Limpeza e higiene	0102 020104	O	100				1	01/2015	12/2027	0		1.000	1.000		1.025	1.051	1.077	1.104	1.132	6.389
2	211	2022/18		Aquisição de viatura																				
2	211	2022/18	1/22	Capital	0102 070205	O	100				1	01/2022	12/2026	0		2.500	2.500		25.000	25.625	26.266	26.923	27.596	133.910
2	211	2022/18	2/22	Juros	0102 030305	O	100				1	01/2022	12/2026	0		250	250		2.500	2.563	2.627	2.693	2.760	13.393
												Totais do Programa 211:				35.000	35.000		60.557	62.072	63.624	65.216	66.846	353.315
2	**232**			**Acção social**																				
2	232	2002/18		Cartão do idoso																				
2	232	2002/18	1/04	Outros bens	0102 020121	O	100				1	01/2004	12/2027	0		1.000	1.000		1.025	1.051	1.077	1.104	1.132	6.389
2	232	2002/18	2/04	Outros serviços	0102 020225	O	100				1	01/2004	12/2027	0		12.000	12.000		12.300	12.608	12.923	13.246	13.577	76.654
2	232	2002/18	3/04	Deslocações e estadas	0102 020213	O	100				1	01/2004	12/2027	0		4.800	4.800		4.920	5.043	5.169	5.298	5.430	30.660
2	232	2005/14		Cartão junior																				
2	232	2005/14	1/05	Outros serviços	0102 020225	O	100				1	01/2005	12/2027	0		1.800	1.800		1.845	1.891	1.938	1.986	2.036	11.496
2	232	2005/14	2/05	Deslocações e estadas	0102 020213	O	100				1	01/2005	12/2027	0		3.000	3.000		3.075	3.152	3.231	3.312	3.395	19.165
2	232	2015/10		Apoios a associações	0102 040701	A	100				1	01/2015	12/2027	0		50.000	50.000		51.250	52.531	53.844	55.190	56.570	319.385
2	232	2015/11		Apoios sociais																				
2	232	2015/11	1/15	Apoio social e incentivo à fixação de pessoas e famílias	0102 040802	A	100				1	01/2015	12/2027	0		26.000	26.000		26.650	27.316	27.999	28.699	29.416	166.080

Orçamento Inicial - Grandes Opções do Plano do ano 2022

(valores em euros)

Obj.	Prog.	Projeto Ano / Nº	Projeto Ação	Designação	Código Classificação Orçamental	Forma de Realiz.	Fonte Financiamento (%) RP	RG	UE	EM	Resp.	Datas (Mês/Ano) Inicio	Datas (Mês/Ano) Fim	Fases de Exec.	Realizado (a)	Despesas 2022 Total (b)=(c)+(d)	Financiam. definido (c)	Financiam. não definido (d)	Anos seguintes 2023 (e)	2024 (f)	2025 (g)	2026 (h)	2027 e seg. (i)	Total previsto (j) = (a)+(b)+(e)+(f)+(g)+(h)+(i)
2				**Funções sociais**																				
2	**232**			**Acção social**																				
2	232	2015/11	2/15	Programa de apoio ao transporte de estudantes do ensino superior	0102 040802	A	100				1	01/2015	12/2027	0		1.000	1.000		1.025	1.051	1.077	1.104	1.132	6.389
2	232	2015/11	3/15	Subsídio à aquisição de manuais escolares	0102 040802	A	100				1	01/2015	12/2027	0		600	600		615	630	646	662	679	3.832
2	232	2015/11	4/15	Prémios escolares	0102 020115	O	100				1	01/2015	12/2027	0		1.200	1.200		1.230	1.261	1.293	1.325	1.358	7.667
2	232	2015/11	5/15	Comparticipação em exames de diagnóstico complementar e de saúde	0102 040802	A	100				1	01/2015	12/2027	0		500	500		513	526	539	552	566	3.196
2	232	2015/11	6/15	Fundo de emergência social corrente	0102 040802	A	100				1	01/2015	12/2027	0		8.000	8.000		8.200	8.405	8.615	8.830	9.051	51.101
2	232	2015/11	7/15	Fundo de emergência social de capital	0102 080802	A	100				1	01/2015	12/2027	0		2.000	2.000		2.050	2.101	2.154	2.208	2.263	12.776
2	232	2017/4		Apoios a associações de Caracter Social - transferências capital	0102 080701	O	100				1	01/2017	12/2027			1.000	1.000		1.025	1.051	1.077	1.104	1.132	6.389
2	232	2017/21		Apoio à Aquisição de Equipamento - Santa Casa da Misericórdia de Manteigas	0102 080701	A	100				1	01/2017	12/2022	0		2.170	2.170		2.224	2.280	2.337	2.395	2.455	13.861
2	232	2018/2		Reabilitação do Bairro Social do Alardo	0102 07010203	E	100				1	01/2018	12/2022	4		10.000	10.000							10.000
2	232	2019/11		Projeto ABEM - Comparticipação de medicamentos	0102 040701	A	100				1	01/2019	12/2027	0		2.500	2.500		2.500	2.500	2.500	2.500	2.500	15.000
												Totais do Programa 232:				127.570	127.570		120.447	123.397	126.419	129.515	132.692	760.040
2	**241**			**Habitação**																				
2	241	2014/2		Programa PERID	0102 080802	A	100				1	01/2014	12/2027	0		10.000	10.000		10.000	10.000	10.000	10.000	10.000	60.000
2	241	2014/3		Programa PAPF	0102 080802	A	100				1	01/2014	12/2027	0		20.000	20.000		20.000	20.000	20.000	20.000	20.000	120.000
2	241	2021/6		Protocolos com condomínios	0102 080802	O	100				1	01/2021	12/2022			40.000	40.000							40.000
2	241	2022/6		Estratégia Municipal de Habitação																				
2	241	2022/6	1/22	Portal da Habitação	0102 070115	A					1	01/2022	12/2026	0		2.500	2.500		2.500	2.500	2.500	2.500	2.500	15.000
2	241	2022/6	2/22	Aquisição	0102 07010202	A					1	01/2022	12/2026	0		100.000	100.000		250.000	250.000	100.000	100.000	100.000	900.000
2	241	2022/6	3/22	Arrendamento	0102 020204	A					1	01/2022	12/2026	0		25.000	25.000		25.000	25.000	25.000	25.000	25.000	150.000
2	241	2022/6	4/22	Reabilitação	0102 07010203	E					1	01/2022	12/2026	0		25.000	25.000		25.000	25.000	25.000	25.000	25.000	150.000
2	241	2022/6	5/22	Acompanhamento técnico	0102 020214	A					1	01/2022	12/2026	0		20.000	20.000		2.500	2.500	2.500	2.500	2.500	32.500
												Totais do Programa 241:				242.500	242.500		335.000	335.000	185.000	185.000	185.000	1.467.500
2	**242**			**Ordenamento do território**																				
2	242	2002/22		Plano Director Municipal	0102 070113	O	100				1	01/2002	12/2022			20.000	20.000							20.000
2	242	2002/25		Plano de Pormenor das Penhas Douradas	0102 070113	O	100				1	01/2002	12/2022			44.550	44.550							44.550
2	242	2002/31		Requalificação do Largo da Liberdade - Praça Central da Vila	0102 07030301	E	100				1	01/2002	12/2024	0		70.000	70.000							70.000
2	242	2014/14		Cartografia	0102 070113	O	100				1	01/2014	12/2027	0		2.500	2.500		2.563	2.627	2.693	2.760	2.829	15.972

Orçamento Inicial - Grandes Opções do Plano do ano 2022

(valores em euros)

Obj.	Prog.	Projeto Ano / Nº	Projeto Ação	Designação	Código Classificação Orçamental	Forma de Realiz.	Fonte Financiamento (%) RP	RG	UE	EM	Resp.	Datas (Mês/Ano) Inicio	Fim	Fases de Exec.	Realizado (a)	Despesas 2022 Total (b)=(c)+(d)	Financiam. definido (c)	Financiam. não definido (d)	Anos seguintes 2023 (e)	2024 (f)	2025 (g)	2026 (h)	2027 e seg. (i)	Total previsto (j) = (a)+(b)+(e)+(f)+(g)+(h)+(i)
2				**Funções sociais**																				
2	**242**			**Ordenamento do território**																				
2	242	2015/13		Sinalética e mobiliário urbano	0102 07010409	O	100				1	01/2015	12/2027	0		15.000	15.000		15.375	15.759	16.153	16.557	16.971	95.815
2	242	2015/14		Requalificação de espaços públicos	0102 07030301	O	100				1	01/2015	12/2027	0		25.000	25.000		25.625	26.266	26.923	27.596	28.286	159.696
2	242	2017/8		Unidade Operativa de Planeamento e Gestão da Relva da Reboleira	0102 070113	O	100				1	01/2017	12/2022			20.000	20.000							20.000
2	242	2017/9		Unidade Operativa de Planeamento e Gestão do Covão da Ponte	0102 070113	O	100				1	01/2017	12/2027	0		500	500							500
2	242	2017/10		Unidade Operativa de Planeamento e Gestão do Covão da Ametade	0102 070113	O	100				1	01/2017	12/2027	0		500	500							500
2	242	2017/11		Plano de Sinalização e Trânsito	0102 070113	O	100				1	01/2017	12/2027	0		1.000	1.000							1.000
2	242	2019/2		Requalificação da Envolvente da Fonte Santa	0102 07030301	E	100				1	01/2019	12/2022	0		125.000	125.000							125.000
2	242	2019/12		Áreas de Reabilitação Urbana																				
2	242	2019/12	1/19	ORU Espaço Central da Vila	0102 070113	O	100				1	01/2019	12/2023	0		10.000	10.000							10.000
2	242	2019/12	3/19	ARU de Vale de Amoreira	0102 070113	O	100				1	01/2019	12/2023	0		1.000	1.000							1.000
2	242	2019/12	4/19	ORU Zona Empresarial e Ribeirinha	0102 070113	O	100				1	01/2019	12/2022	0		1.000	1.000							1.000
2	242	2019/12	5/19	ORU Sameiro	0102 070113	O	100				1	01/2019	12/2025	0		1.000	1.000							1.000
2	242	2020/4		Ligação Mecânica entre Manteigas e as Penhas Douradas																				
2	242	2020/4	1/20	Estudos	0102 020214	O	100				1	01/2020	12/2022			8.000	8.000							8.000
2	242	2022/7		Requalificação da Rua 1º de Maio	0102 07030301	E	100				1	01/2022	12/2025	0		5.000	5.000		150.000	150.000				305.000
2	242	2022/8		Parque de estacionamento no Centro da Vila	0102 07030301	E	100				1	01/2022	12/2025	0		5.000	5.000		100.000	100.000				205.000
												Totais do Programa 242:				355.050	355.050		293.563	294.652	45.769	46.913	48.086	1.084.033
2	**243**			**Saneamento**																				
2	243	2015/15		Rede de águas resíduais domésticas																				
2	243	2015/15	1/15	Tratamento de efluentes em alta	0102 020220	O	100				1	01/2015	12/2027	0		300.000	300.000		307.500	315.188	323.068	331.145	339.424	1.916.325
2	243	2015/15	2/15	Construção e renovação de redes de águas residuais	0102 07030302	O	100				1	01/2015	12/2027	0		10.000	10.000		10.250	10.506	10.769	11.038	11.314	63.877
2	243	2015/16		Águas pluviais																				
2	243	2015/16	1/15	Construção e renovação de redes de águas pluviais	0102 07030302	O	100				1	01/2015	12/2027	0		5.000	5.000							5.000
												Totais do Programa 243:				315.000	315.000		317.750	325.694	333.837	342.183	350.738	1.985.202
2	**244**			**Abastecimento de água**																				
2	244	2015/17		Abastecimento água concelho de Manteigas																				
2	244	2015/17	1/15	Água	0102 02011601	O	100				1	01/2015	12/2027	0		290.000	290.000		297.250	304.681	312.298	320.105	328.108	1.852.442

61

Orçamento Inicial - Grandes Opções do Plano do ano 2022

(valores em euros)

Obj.	Prog.	Projeto Ano / Nº	Projeto Ação	Designação	Código Classificação Orçamental	Forma de Realiz.	Fonte Financiamento (%) RP	RG	UE	EM	Resp.	Datas (Mês/Ano) Inicio	Datas (Mês/Ano) Fim	Fases de Exec.	Realizado (a)	Despesas 2022 Total (b)=(c)+(d)	Financiam. definido (c)	Financiam. não definido (d)	Anos seguintes 2023 (e)	2024 (f)	2025 (g)	2026 (h)	2027 e seg. (i)	Total previsto (j) = (a)+(b)+(e)+(f)+(g)+(h)+(i)
2				**Funções sociais**																				
2	**244**			**Abastecimento de água**																				
2	244	2015/17	2/15	Análises de água	0102 020220	O	100				1	01/2015	12/2027	0		2.000	2.000		2.050	2.101	2.154	2.208	2.263	12.776
2	244	2015/17	3/15	Aquisição de contadores	0102 07011002	O	100				1	01/2015	12/2027	0		5.000	5.000		5.125	5.253	5.384	5.519	5.657	31.938
2	244	2015/17	4/15	Prolongamento e substituição de rede de água	0102 07030307	O	100				1	01/2015	12/2027	0		15.000	15.000		15.375	15.759	16.153	16.557	16.971	95.815
												Totais do Programa 244:				312.000	312.000		319.800	327.794	335.989	344.389	352.999	1.992.971
2	**245**			**Resíduos sólidos**																				
2	245	2015/18		Resíduos sólidos e urbanos																				
2	245	2015/18	1/15	Tratamento de resíduos sólidos	0102 020220	O	100				1	01/2015	12/2027	0		57.500	57.500		58.938	60.411	61.921	63.469	65.056	367.295
2	245	2015/18	2/15	Aquisição de contentores	0102 07011001	O	100				1	01/2015	12/2027	0		2.500	2.500		2.563	2.627	2.693	2.760	2.829	15.972
2	245	2020/5		Ilha Ecológica	0102 07011001	O	100				1	01/2020	12/2027	0		20.000	20.000		20.500	21.013	21.538	22.076	22.628	127.755
2	245	2022/9		Aquisição de Viatura																				
2	245	2022/9	1/22	Capital	0102 070205	O	100				1	01/2022	12/2027	0		5.000	5.000		5.125	5.253	5.384	5.519	5.657	31.938
2	245	2022/9	2/22	Juros	0102 030305	O	100				1	01/2022	12/2027	0		500	500		513	526	539	552	566	3.196
												Totais do Programa 245:				85.500	85.500		87.639	89.830	92.075	94.376	96.736	546.156
2	**246**			**Protecção do meio ambiente e conservação natureza**																				
2	246	2010/22		Centro de Energia Viva de Montanha	0102 07011002	E	100				1	01/2010	12/2022	4		20.000	20.000							20.000
2	246	2017/14		Parque Ambiental da Fábrica do Rio	0102 07030305	E	100				1	01/2017	12/2022	0		360.000	360.000							360.000
2	246	2019/4		Arranjo Urbanístico no Tinte	0102 07030305	E	100				1	01/2019	12/2022	4		2.000	2.000							2.000
2	246	2022/10		Praia Fluvial de Manteigas - Várzea	0102 07030305	E	100				1	01/2022	12/2026	0		50.000	50.000							50.000
2	246	2022/11		Embaixadores Ambientais da Serra da Estrela																				
2	246	2022/11	1/22	Outros bens	0102 020121	O	100				1	01/2022	12/2026	0		2.500	2.500		2.500	2.500	2.500	2.500	2.500	15.000
2	246	2022/11	2/22	Prémios e ofertas	0102 020115	O	100				1	01/2022	12/2026	0		2.500	2.500		2.500	2.500	2.500	2.500	2.500	15.000
2	246	2022/11	3/22	Outros serviços	0102 020225	O	100				1	01/2022	12/2026	0		10.000	10.000		10.000	10.000	10.000	10.000	10.000	60.000
2	246	2022/23		Centro de Trail da Várzea	0102 07010406	A					1	01/2022	12/2026	0		2.500	2.500		10.000					12.500
												Totais do Programa 246:				449.500	449.500		25.000	15.000	15.000	15.000	15.000	534.500
2	**251**			**Cultura**																				
2	251	2015/20		Cultura																				
2	251	2015/20	1/15	Prémios e ofertas	0102 020115	O	100				1	01/2015	12/2027	0		4.000	4.000		4.100	4.203	4.308	4.416	4.526	25.553
2	251	2015/20	2/15	Outros bens	0102 020121	O	100				1	01/2015	12/2027	0		800	800		820	841	862	884	906	5.113

Orçamento Inicial - Grandes Opções do Plano do ano 2022

(valores em euros)

Obj.	Prog.	Projeto Ano / Nº	Projeto Ação	Designação	Código Classificação Orçamental	Forma de Realiz.	Fonte Financiamento (%) RP	RG	UE	EM	Resp.	Datas (Mês/Ano) Inicio	Datas (Mês/Ano) Fim	Fases de Exec.	Realizado (a)	Despesas 2022 Total (b)=(c)+(d)	Financiam. definido (c)	Financiam. não definido (d)	Anos seguintes 2023 (e)	2024 (f)	2025 (g)	2026 (h)	2027 e seg. (i)	Total previsto (j) = (a)+(b)+(e)+(f)+(g)+(h)+(i)
2				**Funções sociais**																				
2	**251**			**Cultura**																				
2	251	2015/20	3/15	Deslocações e estadas	0102 020213	O	100				1	01/2015	12/2027	0		4.000	4.000		4.100	4.203	4.308	4.416	4.526	25.553
2	251	2015/20	4/15	Publicidade	0102 020217	O	100				1	01/2015	12/2027	0		1.000	1.000		1.025	1.051	1.077	1.104	1.132	6.389
2	251	2015/20	5/15	Outros serviços	0102 020225	O	100				1	01/2015	12/2027	0		11.350	11.350		11.634	11.925	12.223	12.529	12.842	72.503
2	251	2015/20	6/15	Apoios a associações culturais - transferências correntes	0102 040701	A	100				1	01/2015	12/2027	0		100.000	100.000		100.000	100.000	100.000	100.000	100.000	600.000
2	251	2017/7		Cultura em Rede das Beiras e Serra da Estrela	0102 020225	O	100				1	01/2017	12/2022			87.500	87.500							87.500
2	251	2022/12		Biblioteca																				
2	251	2022/12	1/22	Prémios e ofertas	0102 020115	O	100				1	01/2022	12/2025	0		5.000	5.000		5.125	5.253	5.384	5.519	5.657	31.938
2	251	2022/12	2/22	Deslocações e estadas	0102 020213	O	100				1	01/2022	12/2025	0		3.000	3.000		3.075	3.152	3.231	3.312	3.395	19.165
2	251	2022/12	3/22	Publicidade	0102 020217	O	100				1	01/2022	12/2025	0		1.750	1.750		1.750	1.750	1.750			7.000
2	251	2022/12	4/22	Outros bens	0102 020121	O	100				1	01/2022	12/2025	0		1.300	1.300		1.300	1.300	1.300			5.200
2	251	2022/12	5/22	Outros serviços	0102 020225	O	100				1	01/2022	12/2025	0		15.000	15.000		15.375	15.759	16.153	16.557	16.971	95.815
2	251	2022/12	6/22	Livros	0102 020120	O	100				1	01/2022	12/2025	0		2.250	2.250		2.250	2.250	2.250			9.000
2	251	2022/12	7/22	Hardware	0102 070107	O	100				1	01/2022	12/2025	0		5.000	5.000		5.000	5.000	5.000			20.000
2	251	2022/21		Manteigas, a minha casa - Festa de Verão																				
2	251	2022/21	1/22	Outros bens	0102 020121	O	100				1	01/2022	12/2026	0		1.000	1.000		1.000	1.000	1.000	1.000		5.000
2	251	2022/21	2/22	Deslocações e estadas	0102 020213	O	100				1	01/2022	12/2026	0		3.000	3.000		3.000	3.000	3.000	3.000		15.000
2	251	2022/21	3/22	Publicidade	0102 020217	O	100				1	01/2022	12/2026	0		1.000	1.000		1.000	1.000	1.000	1.000		5.000
2	251	2022/21	4/22	Outros serviços	0102 020225	O	100				1	01/2022	12/2026	0		25.000	25.000		25.000	25.000	25.000	25.000		125.000
												Totais do Programa 251:				271.950	271.950		185.554	186.687	187.846	178.737	149.955	1.160.729
2	**252**			**Desporto, recreio e lazer**																				
2	252	2010/6		Desporto - Aventura - Turismo	0102 020225	O	100				1	01/2010	12/2027	0		100.000	100.000		100.000	100.000	100.000	100.000	100.000	600.000
2	252	2015/23		Apoios a Associações Desportivas - Transferências Correntes	0102 040701	A	100				1	01/2015	12/2027	0		107.000	107.000		107.000	107.000	107.000	107.000	107.000	642.000
2	252	2015/24		Piscinas municipais																				
2	252	2015/24	1/15	Outros bens	0102 020121	O	100				1	01/2015	12/2027	0		3.000	3.000		3.075	3.152	3.231	3.312	3.395	19.165
2	252	2015/24	2/15	Conservação e reparação	0102 020203	O	100				1	01/2015	12/2027	0		1.000	1.000		1.025	1.051	1.077	1.104	1.132	6.389
2	252	2015/24	3/15	Análises de água	0102 020220	O	100				1	01/2015	12/2027	0		750	750		769	788	808	828	849	4.792
2	252	2015/24	4/15	Outros serviços	0102 020225	O	100				1	01/2015	12/2027	0		20.000	20.000		20.500	21.013	21.538	22.076	22.628	127.755
2	252	2015/24	5/15	Manutenção das piscinas municipais	0102 07010406	O	100				1	01/2015	12/2027	0		2.500	2.500		2.563	2.627	2.693	2.760	2.829	15.972

Orçamento Inicial - Grandes Opções do Plano do ano 2022

(valores em euros)

Obj.	Prog.	Projeto Ano / Nº	Projeto Ação	Designação	Código Classificação Orçamental	Forma de Realiz.	Fonte Financiamento (%) RP	RG	UE	EM	Resp.	Datas (Mês/Ano) Inicio	Datas (Mês/Ano) Fim	Fases de Exec.	Realizado (a)	Despesas 2022 Total (b)=(c)+(d)	Financiam. definido (c)	Financiam. não definido (d)	Anos seguintes 2023 (e)	2024 (f)	2025 (g)	2026 (h)	2027 e seg. (i)	Total previsto (j) = (a)+(b)+(e)+(f)+(g)+(h)+(i)
2				**Funções sociais**																				
2	**252**			**Desporto, recreio e lazer**																				
2	252	2015/25		Centro cívico																				
2	252	2015/25	1/15	Equipamento	0102 070109	O	100				1	01/2015	12/2027	0		25.000	25.000		5.000	5.000	5.000	5.000	5.000	50.000
2	252	2015/25	2/15	Instalações desportivas e recreativas	0102 07010301	O	100				1	01/2015	12/2027	0		10.000	10.000		10.000	5.000	5.000	5.000	5.000	40.000
2	252	2015/25	3/15	Locação de outros bens	0102 020208	O					1	01/2015	12/2026	0		25.000	25.000		25.625	26.266	26.923	27.596	28.286	159.696
2	252	2015/26		Equipamentos Desportivos	0102 07011002	O	100				1	01/2015	12/2027	0		2.500	2.500		2.500	2.500	2.500	2.500	2.500	15.000
2	252	2020/3		Requalificação e ampliação de edifício para sede do BTT	0102 07010406	E	100				1	01/2020	12/2022	4		1.000	1.000							1.000
2	252	2022/13		Recinto Polidesportivo	0102 07010406	E	100				1	01/2022	12/2025	0		25.000	25.000		10.000	10.000	10.000			55.000
												Totais do Programa 252:				322.750	322.750		288.057	284.397	285.770	277.176	278.619	1.736.769
							Totais do Objetivo 2:								0	2.566.820	2.566.820	0	2.083.367	2.094.523	1.721.329	1.728.505	1.726.671	11.921.215
3				**Funções económicas**																				
3	**310**			**Agricultura, pecuária, silvicultura, caça e pesca**																				
3	310	2002/64		Açudes e Levadas	0102 07030305	O	100				1	01/2002	12/2027	0		1.000	1.000		1.025	1.051	1.077	1.104	1.132	6.389
3	310	2002/66		Caminhos Agrícolas e Rurais	0102 07030308	O	100				1	01/2002	12/2027	0		50.000	50.000		51.250	52.531	53.844	55.190	56.570	319.385
3	310	2015/29		Jardins e matas																				
3	310	2015/29	1/15	Outros bens	0102 020121	O	100				1	01/2015	12/2027	0		5.000	5.000		5.125	5.253	5.384	5.519	5.657	31.938
3	310	2015/29	2/15	Trabalhos especializados	0102 020220	O	100				1	01/2015	12/2027	0		10.000	10.000		10.250	10.506	10.769	11.038	11.314	63.877
3	310	2015/29	3/15	Equipamento	0102 07011002	O	100				1	01/2015	12/2027	0		6.500	6.500		6.663	6.830	7.001	7.176	7.355	41.525
3	310	2016/5		Caminho Florestal do Covão da Ponte	0102 07030308	E	100				1	01/2016	12/2022	0		10.000	10.000							10.000
3	310	2022/25		Ponte das Conheiras	0102 07030308	A					1	01/2022	12/2026	0		2.500	2.500							2.500
												Totais do Programa 310:				85.000	85.000		74.313	76.171	78.075	80.027	82.028	475.614
3	**320**			**Industria e energia**																				
3	320	2015/30		Distribuição de Energia Elétrica																				
3	320	2015/30	1/15	Prolongamento de rede de iluminação pública	0102 07030304	O	100				1	01/2015	12/2027	0		5.000	5.000							5.000
3	320	2015/30	2/15	Iluminação pública	0102 020225	O	100				1	01/2015	12/2027	0		145.000	145.000		148.625	152.341	156.150	160.054	164.055	926.225
3	320	2015/31		Área de Localização de Empresas Locais - Sotave	0102 07010301	E	100				1	01/2015	12/2023	0		100.000	100.000		25.000					125.000
3	320	2017/15		Investimento e Eficiência Energética	0102 07030304	O	100				1	01/2017	12/2027	0		5.000	5.000		5.125	5.253	5.384	5.519	5.657	31.938
												Totais do Programa 320:				255.000	255.000		178.750	157.594	161.534	165.573	169.712	1.088.163

Orçamento Inicial - Grandes Opções do Plano do ano 2022

(valores em euros)

Obj.	Prog.	Projeto Ano / Nº	Projeto Ação	Designação	Código Classificação Orçamental	Forma de Realiz.	Fonte Financiamento (%) RP	RG	UE	EM	Resp.	Datas (Mês/Ano) Inicio	Datas (Mês/Ano) Fim	Fases de Exec.	Realizado (a)	Despesas 2022 Total (b)=(c)+(d)	Financiam. definido (c)	Financiam. não definido (d)	Anos seguintes 2023 (e)	2024 (f)	2025 (g)	2026 (h)	2027 e seg. (i)	Total previsto (j) = (a)+(b)+(e)+(f)+(g)+(h)+(i)
3				**Funções económicas**																				
3	**331**			**Transportes rodoviários**																				
3	331	2015/32		Arruamentos Diversos																				
3	331	2015/32	1/15	Arruamentos Diversos	0102 07030301	O	100				1	01/2015	12/2027	0		150.000	150.000							150.000
3	331	2017/16		Passeio do Zêzere	0102 07030301	E	100				1	01/2017	12/2022	0		50.000	50.000		300.000	100.000	20.000	10.000		480.000
3	331	2021/3		Arranjos Urbanísticos na Rua Quinta de São Fernando - Sicó	0102 07030301	E	100				1	01/2021	12/2022	0		50.000	50.000							50.000
3	331	2022/20		Urbanização da Sicó	0102 07030301	A	100				1	01/2022	12/2026	0		10.000	10.000		50.000	50.000				110.000
												Totais do Programa 331:				260.000	260.000		350.000	150.000	20.000	10.000		790.000
3	**340**			**Comércio e turismo**																				
3	340	2006/31		Manteigas Pró-Emprego	0102 040102	A	100				1	01/2006	12/2027	0		50.000	50.000							50.000
3	340	2006/32		Programa de apoio à fixação de empresas, ao emprego e ao investimento	0102 040102	A	100				1	01/2006	12/2027	0		5.000	5.000		5.125	5.253	5.384	5.519	5.657	31.938
3	340	2013/5		Incentivo à produção de feijoca	0102 040802	A	100				1	01/2013	12/2027	0		5.000	5.000		5.125	5.253	5.384	5.519	5.657	31.938
3	340	2015/33		Manteigas Mais - Empreendedorismo Jovem	0102 040102	A	100				1	01/2015	12/2027	0		2.500	2.500		2.563	2.627	2.693	2.760	2.829	15.972
3	340	2021/5001		Apoio às empresas para mitigação dos efeitos da Pandemia Covid-19	0102 040102	A					1	01/2021	12/2026	0		300.000	300.000							300.000
												Totais do Programa 340:				362.500	362.500		12.813	13.133	13.461	13.798	14.143	429.848
3	**342**			**Turismo**																				
3	342	2004/20		Expo-Estrela																				
3	342	2004/20	1/04	Prémios e ofertas	0102 020115	O	100				1	01/2004	12/2027	0		3.100	3.100		3.178	3.257	3.338	3.421	3.507	19.801
3	342	2004/20	2/04	Deslocações e estadas	0102 020213	O	100				1	01/2004	12/2027	0		1.000	1.000		1.025	1.051	1.077	1.104	1.132	6.389
3	342	2004/20	3/04	Publicidade	0102 020217	O	100				1	01/2004	12/2027	0		4.000	4.000		4.100	4.203	4.308	4.416	4.526	25.553
3	342	2004/20	4/04	Outros bens	0102 020121	O	100				1	01/2004	12/2027	0		3.200	3.200		3.280	3.362	3.446	3.532	3.620	20.440
3	342	2004/20	5/04	Outros serviços	0102 020225	O	100				1	01/2004	12/2027	0		88.700	88.700		90.918	93.191	95.521	97.909	100.357	566.596
3	342	2010/28		Promoção Turística do Concelho - Publicidade em táxis	0102 020217	O	100				1	01/2010	12/2027	0		1.000	1.000		1.000	1.000	1.000	1.000	1.000	6.000
3	342	2013/3		Redes de Desenvolvimento Territorial	0102 020225	A	100				1	01/2013	12/2027	0		32.950	32.950		33.774	34.618	35.483	36.370	37.279	210.474
3	342	2015/35		Green Track´s - Manteigas Trilhos Verdes																				
3	342	2015/35	1/15	Serviços diversos	0102 020225	O	100				1	01/2015	12/2027	0		25.000	25.000		25.000	25.000	25.000	25.000	25.000	150.000
3	342	2015/35	2/15	Investimento	0102 070115	O	100				1	01/2015	12/2027	0		25.000	25.000		25.625	26.266	26.923	27.596	28.286	159.696
3	342	2017/2		Faias - Serra da Estrela																				
3	342	2017/2	1/17	Prémios e Ofertas	0102 020115	O	100				1	01/2017	12/2027	0		3.000	3.000		3.075	3.152	3.231	3.312	3.395	19.165

Orçamento Inicial - Grandes Opções do Plano do ano 2022

(valores em euros)

Obj.	Prog.	Projeto Ano / Nº	Projeto Ação	Designação	Código Classificação Orçamental	Forma de Realiz.	Fonte Financiamento (%) RP	RG	UE	EM	Resp.	Datas (Mês/Ano) Inicio	Datas (Mês/Ano) Fim	Fases de Exec.	Realizado (a)	Despesas 2022 Total (b)=(c)+(d)	Financiam. definido (c)	Financiam. não definido (d)	Anos seguintes 2023 (e)	2024 (f)	2025 (g)	2026 (h)	2027 e seg. (i)	Total previsto (j) = (a)+(b)+(e)+(f)+(g)+(h)+(i)
3				**Funções económicas**																				
3	**342**			**Turismo**																				
3	342	2017/2	2/17	Deslocações e estadas	0102 020213	O	100				1	01/2017	12/2027	0		5.000	5.000		5.125	5.253	5.384	5.519	5.657	31.938
3	342	2017/2	3/17	Publicidade	0102 020217	O	100				1	01/2017	12/2027	0		2.000	2.000		2.050	2.101	2.154	2.208	2.263	12.776
3	342	2017/2	4/17	Outros bens	0102 020121	O	100				1	01/2017	12/2027	0		2.000	2.000		2.050	2.101	2.154	2.208	2.263	12.776
3	342	2017/2	5/17	Outros serviços	0102 020225	O	100				1	01/2017	12/2027	0		38.000	38.000		38.950	39.924	40.922	41.945	42.994	242.735
3	342	2017/3		Turismo																				
3	342	2017/3	1/17	Publicidade	0102 020217	O	100				1	01/2017	12/2027	0		25.000	25.000		25.625	26.266	26.923	27.596	28.286	159.696
3	342	2017/3	2/17	Outros serviços	0102 020225	O	100				1	01/2017	12/2027	0		75.000	75.000		76.875	78.797	80.767	82.786	84.856	479.081
3	342	2019/7		Feira Antiga - Nos Trilhos do Pastor																				
3	342	2019/7	1/19	Prémios e ofertas	0102 020115	O	100				1	01/2019	12/2027	0		800	800		820	841	862	884	906	5.113
3	342	2019/7	2/19	Deslocações e estadas	0102 020213	O	100				1	01/2019	12/2027	0		1.500	1.500		1.538	1.576	1.615	1.655	1.696	9.580
3	342	2019/7	3/19	Publicidade	0102 020217	O	100				1	01/2019	12/2027	0		1.000	1.000		4.100	4.203	4.308	4.416	4.526	22.553
3	342	2019/7	4/19	Outros serviços	0102 020225	O	100				1	01/2019	12/2027	0		20.000	20.000		20.500	21.013	21.538	22.076	22.678	127.805
3	342	2019/7	5/19	Outros bens	0102 020121	O	100				1	01/2019	12/2027			3.000	3.000		3.075	3.152	3.231	3.312	3.395	19.165
3	342	2022/14		A Lã e a Neve	0102 07010301	E	100				1	01/2022	12/2027	0		50.000	50.000		50.000	25.000	25.000	25.000	25.000	200.000
3	342	2022/15		Mobilidade Verde	0102 020225	O	100				1	01/2022	12/2027	0		10.000	10.000		10.250	10.506	10.769	11.038	11.314	63.877
3	342	2022/16		Manteigas TV																				
3	342	2022/16	1/22	Equipamento informático	0102 070107	O	100				1	01/2022	12/2027	0		5.000	5.000		5.125	5.253	5.384	5.519	5.657	31.938
3	342	2022/16	2/22	Outros serviços	0102 020225	O	100				1	01/2022	12/2027	0		5.000	5.000		5.125	5.253	5.384	5.519	5.657	31.938
3	342	2022/17		Espaços Museológicos	0102 020220	O	100				1	01/2022	12/2026	0		2.500	2.500		2.563	2.627	2.693	2.760	2.829	15.972
3	342	2022/24		Rota dos Miradouros																				
3	342	2022/24	1/22	Estudos	0102 020220	A					1	01/2022	12/2026	0		5.000	5.000							5.000
												Totais do Programa 342:				437.750	437.750		444.746	428.966	438.415	448.101	458.079	2.656.057
							Totais do Objetivo 3:								0	1.400.250	1.400.250	0	1.060.622	825.864	711.485	717.499	723.962	5.439.682
4				**Outras funções**																				
4	**410**			**Operações da dívida autárquica**																				
4	410	2015/38		Empréstimos de Médio e Longo Prazo																				
4	410	2015/38	1/15	Juros de empréstimos de médio e longo prazo	0103 03010302	A	100				1	01/2015	12/2030	0		32.500	32.500		32.000	30.000	30.000	25.000	85.000	234.500
4	410	2015/38	2/15	Taxa de processamento empréstimos	0103 06020304	A	100				1	01/2015	12/2030	0		180	180		180	170	160	50	200	940

Orçamento Inicial - Grandes Opções do Plano do ano 2022

(valores em euros)

Obj.	Prog.	Projeto Ano / Nº	Projeto Ação	Designação	Código Classificação Orçamental	Forma de Realiz.	Fonte Financiamento (%) RP	RG	UE	EM	Resp.	Datas (Mês/Ano) Inicio	Datas (Mês/Ano) Fim	Fases de Exec.	Realizado (a)	Despesas 2022 Total (b)=(c)+(d)	Financiam. definido (c)	Financiam. não definido (d)	Anos seguintes 2023 (e)	2024 (f)	2025 (g)	2026 (h)	2027 e seg. (i)	Total previsto (j) = (a)+(b)+(e)+(f)+(g)+(h)+(i)
4				**Outras funções**																				
4	**410**			**Operações da dívida autárquica**																				
4	410	2015/38	3/15	Amortização de empréstimos	0103 100603	A	100				1	01/2015	12/2030	0		300.000	300.000		300.000	300.000	270.000	220.000	1.119.000	2.509.000
4	410	2016/6		Outros Encargos da Dívida																				
4	410	2016/6	1/16	Outros Juros	0102 030502	O	100				1	01/2016	12/2027	0		15.000	15.000		500	500	500	500	500	17.500
												Totais do Programa 410:				347.680	347.680		332.680	330.670	300.660	245.550	1.204.700	2.761.940
4	**420**			**Transferências entre administrações**																				
4	420	2015/39		Transferências correntes																				
4	420	2015/39	1/15	Serviços e fundos autónomos	0102 040305	A	100				1	01/2015	12/2027	0		500	500		500	500	500	500	500	3.000
4	420	2015/39	2/15	Freguesia de Sameiro	0102 04050102	A	100				1	01/2015	12/2027	0		38.400	38.400		38.400	38.400	38.400	38.400	38.400	230.400
4	420	2015/39	3/15	Freguesia de Vale de Amoreira	0102 04050102	A	100				1	01/2015	12/2027	0		25.700	25.700		25.700	25.700	25.700	25.700	25.700	154.200
4	420	2015/39	4/15	Outras Transferências para a Administração Local	0102 04050108	A	100				1	01/2015	12/2027	0		40.000	40.000		40.000	40.000	40.000	40.000	40.000	240.000
4	420	2015/39	5/15	Freguesia de São Pedro	0102 04050102	A	100				1	01/2015	12/2027	0		10.000	10.000		10.000	10.000	10.000	10.000	10.000	60.000
4	420	2015/39	6/15	Freguesia de Santa Maria	0102 04050102	A	100				1	01/2015	12/2027	0		10.000	10.000		10.000	10.000	10.000	10.000	10.000	60.000
4	420	2017/22		Transferencias capital																				
4	420	2017/22	1/17	Outras transferências para a Administração Local	0102 08050108	A	100				1	01/2017	12/2027	0		45.000	45.000		45.000	45.000	45.000	45.000	45.000	270.000
												Totais do Programa 420:				169.600	169.600		169.600	169.600	169.600	169.600	169.600	1.017.600
4	**430**			**Diversas não especificadas**																				
4	430	2007/20		ADSI - Beira Interior Digital	0102 04050108	A	100				1	01/2007	12/2027	0		4.250	4.250		4.250	4.250	4.250	4.250	4.250	25.500
4	430	2015/40		Subscrição de capital social - Empresas participadas	0102 090701	A	100				1	01/2015	12/2027	0		100	100		100	100	100	100	100	600
												Totais do Programa 430:				4.350	4.350		4.350	4.350	4.350	4.350	4.350	26.100
							Totais do Objetivo 4:								0	521.630	521.630	0	506.630	504.620	474.610	419.500	1.378.650	3.805.640
													Total Geral:		0	7.606.444	7.606.444	0	6.445.426	6.347.890	5.819.864	5.698.523	6.675.080	38.593.227

ORGÃO EXECUTIVO

Em _____ de _____ de _____

_____

ORGÃO DELIBERATIVO

Em _____ de _____ de _____

_____

Orçamento Inicial - Grandes Opções do Plano do ano 2022

Euros

Objetivo [1] Obj	Objetivo [1] Prog.	Número do projeto [2] Ano / Nº	Número do projeto [2] Ação	Designação do projeto [3]	Rubrica orçamental [4]	Forma de realiz. [5]	Fonte de Financiamento RG [6]	Fonte de Financiamento RP [7]	Fonte de Financiamento UE [8]	Fonte de Financiamento EMPR [9]	Fonte de Financiamento Financiam. não definido [ND]	Datas (Mês/Ano) Inicio [10]	Datas (Mês/Ano) Fim [11]	Fases de Exec. [12]	Pagamentos: Realizado em períodos anteriores [13]	Pagamentos: Estimativa de realização do per. t-1 [14]	Pagamentos: Períodos seguintes 2022 [15]	Pagamentos: Períodos seguintes 2023 [16]	Pagamentos: Períodos seguintes 2024 [17]	Pagamentos: Períodos seguintes 2025 [18]	Pagamentos: Períodos seguintes 2026 [19]	Pagamentos: Períodos seguintes 2027 e seg. [20]	Total previsto [21] = [ND] + [13] + ... + [20]
1				**Funções gerais**																			
1	**111**			**Administração geral**																			
1	111	2015/1		Assembleia Municipal																			
1	111	2015/1	1/15	Senhas de presença	0101 01021302	A		54.299				01/2015	12/2027	0			8.500	8.713	8.931	9.154	9.383	9.618	54.299
1	111	2015/1	2/15	Subsídio de Transporte	0101 010204	A		38.330				01/2015	12/2027	0			6.000	6.150	6.304	6.462	6.624	6.790	38.330
1	111	2015/2		Despesas com pessoal																			
1	111	2015/2	1/15	Titulares de órgãos soberania e membros dos órgãos autárquicos	0102 010101	A		402.427				01/2015	12/2027	0			63.000	64.575	66.189	67.844	69.540	71.279	402.427
1	111	2015/2	2/15	Pessoal quadros - Reg. contrato individual de trabalho - Pessoal em funções	0102 01010401	A		5.055.895				01/2015	12/2027	0			791.500	811.288	831.570	852.359	873.668	895.510	5.055.895
1	111	2015/2	3/15	Pessoal quadros - Reg. contrato individual de trabalho - Alt. Ob. Pos. Remuneratório	0102 01010402	A		6.389				01/2015	12/2027	0			1.000	1.025	1.051	1.077	1.104	1.132	6.389
1	111	2015/2	4/15	Pessoal quadros - Reg. contrato individual de trabalho - Recrut. de pessoal novos postos de trabalho	0102 01010404	A		49.825				01/2015	12/2027	0			7.800	7.995	8.195	8.400	8.610	8.825	49.825
1	111	2015/2	5/15	Pessoal contratado a termo - Pessoal em funções	0102 01010601	A		46.308				01/2015	12/2027	0			7.250	7.431	7.616	7.807	8.002	8.202	46.308
1	111	2015/2	6/15	Pessoal contratado a termo - Recrut. de pessoal novos postos de trabalho	0102 01010604	A		6				01/2015	12/2027	0			1	1	1	1	1	1	6
1	111	2015/2	7/15	Pessoal em regime de tarefa ou avença	0102 010107	A		141.809				01/2015	12/2027	0			22.200	22.755	23.324	23.907	24.505	25.118	141.809
1	111	2015/2	8/15	Pessoal aguardando aposentação	0102 010108	A		9.580				01/2015	12/2027	0			1.500	1.538	1.576	1.615	1.655	1.696	9.580
1	111	2015/2	9/15	Pessoal em qualquer outra situação	0102 010109	A		142.574				01/2015	12/2027	0			26.400	27.060	22.140	22.140	22.140	22.694	142.574
1	111	2015/2	10/15	Representação	0102 010111	A		134.784				01/2015	12/2027	0			21.100	21.628	22.169	22.723	23.291	23.873	134.784
1	111	2015/2	11/15	Suplementos e prémios	0102 010112	A		6.389				01/2015	12/2027	0			1.000	1.025	1.051	1.077	1.104	1.132	6.389
1	111	2015/2	12/15	Subsídio de refeição	0102 010113	A		500.481				01/2015	12/2027	0			78.350	80.309	82.317	84.375	86.484	88.646	500.481
1	111	2015/2	13/15	Subsídio de férias e de natal	0102 010114	A		923.143				01/2015	12/2027	0			144.518	148.131	151.834	155.630	159.521	163.509	923.143
1	111	2015/2	14/15	Remuneração por doença, maternidade e paternidade	0102 010115	A		137.340				01/2015	12/2027	0			21.500	22.038	22.589	23.154	23.733	24.326	137.340
1	111	2015/2	15/15	Horas extraordinárias	0102 010202	A		226.768				01/2015	12/2027	0			35.500	36.388	37.298	38.230	39.186	40.166	226.768
1	111	2015/2	16/15	Ajudas de custo	0102 010204	A		25.553				01/2015	12/2027	0			4.000	4.100	4.203	4.308	4.416	4.526	25.553
1	111	2015/2	17/15	Abono para falhas	0102 010205	A		28.107				01/2015	12/2027	0			4.400	4.510	4.623	4.739	4.857	4.978	28.107
1	111	2015/2	18/15	Indemnizações por cessações de funções	0102 010212	A		6.389				01/2015	12/2027	0			1.000	1.025	1.051	1.077	1.104	1.132	6.389
1	111	2015/2	19/15	Outros suplementos e prémios	0102 01021302	A		219.899				01/2015	12/2027	0			34.425	35.286	36.168	37.072	37.999	38.949	219.899
1	111	2015/2	20/15	Outros abonos em numerário ou espécie	0102 010214	A		1.596				01/2015	12/2027	0			250	256	262	269	276	283	1.596
1	111	2015/2	21/15	Encargos com a saúde	0102 010301	A		255.511				01/2015	12/2027	0			40.000	41.000	42.025	43.076	44.153	45.257	255.511
1	111	2015/2	22/15	Subsídio familiar a crianças e jovens	0102 010303	A		38.965				01/2015	12/2027	0			6.100	6.253	6.409	6.569	6.733	6.901	38.965
1	111	2015/2	23/15	Outras prestações sociais	0102 010304	A		6.389				01/2015	12/2027	0			1.000	1.025	1.051	1.077	1.104	1.132	6.389

Orçamento Inicial - Grandes Opções do Plano do ano 2022

Euros

Objetivo [1] Obj	Objetivo [1] Prog.	Número do projeto [2] Ano / Nº	Número do projeto [2] Ação	Designação do projeto [3]	Rubrica orçamental [4]	Forma de realiz. [5]	Fonte de Financiamento RG [6]	Fonte de Financiamento RP [7]	Fonte de Financiamento UE [8]	Fonte de Financiamento EMPR [9]	Fonte de Financiamento Financiam. não definido [ND]	Datas (Mês/Ano) Inicio [10]	Datas (Mês/Ano) Fim [11]	Fases de Exec. [12]	Pagamentos: Realizado em períodos anteriores [13]	Pagamentos: Estimativa de realização do per. t-1 [14]	Pagamentos: Períodos seguintes 2022 [15]	Pagamentos: Períodos seguintes 2023 [16]	Pagamentos: Períodos seguintes 2024 [17]	Pagamentos: Períodos seguintes 2025 [18]	Pagamentos: Períodos seguintes 2026 [19]	Pagamentos: Períodos seguintes 2027 e seg. [20]	Total previsto [21] = [ND] + [13] + ... + [20]
1				**Funções gerais**																			
1	**111**			**Administração geral**																			
1	111	2015/2	24/15	Assistência na doença dos funcionários públicos	0102 01030501	A		1.596				01/2015	12/2027	0			250	256	262	269	276	283	1.596
1	111	2015/2	25/15	Caixa Geral de Aposentações	0102 0103050201	A		873.207				01/2015	12/2027	0			136.700	140.118	143.621	147.212	150.892	154.664	873.207
1	111	2015/2	26/15	Segurança social - quadro	0102 0103050202	A		467.585				01/2015	12/2027	0			73.200	75.030	76.906	78.829	80.800	82.820	467.585
1	111	2015/2	27/15	Segurança social - outros	0102 01030503	A		185.245				01/2015	12/2027	0			29.000	29.725	30.468	31.230	32.011	32.811	185.245
1	111	2015/2	29/15	Seguros acidentes de trabalho	0102 01030901	A		102.204				01/2015	12/2027	0			16.000	16.400	16.810	17.230	17.661	18.103	102.204
1	111	2015/2	30/15	Bolsas e subsídio de refeição - CEI, CEI+	0102 040802	A		383.266				01/2015	12/2027	0			60.000	61.500	63.038	64.614	66.229	67.885	383.266
1	111	2015/2	31/15	Subsídio de transporte - CEI, CEI+	0102 020210	A		7.667				01/2015	12/2027	0			1.200	1.230	1.261	1.293	1.325	1.358	7.667
1	111	2015/2	32/15	Subsídio de transporte	0102 01021302	A		51.101				01/2015	12/2027	0			8.000	8.200	8.405	8.615	8.830	9.051	51.101
1	111	2015/2	33/15	Despesas com deslocações, alimentação e estadias	0102 010203	A		19.165				01/2015	12/2027	0			3.000	3.075	3.152	3.231	3.312	3.395	19.165
1	111	2015/3		Aquisição de bens e serviços																			
1	111	2015/3	1/15	Gasolina	0102 02010201	O		31.938				01/2015	12/2027	0			5.000	5.125	5.253	5.384	5.519	5.657	31.938
1	111	2015/3	2/15	Gasóleo	0102 02010202	O		287.449				01/2015	12/2027	0			45.000	46.125	47.278	48.460	49.672	50.914	287.449
1	111	2015/3	3/15	Outros - Combustiveis e lubrificantes	0102 02010299	O		19.165				01/2015	12/2027	0			3.000	3.075	3.152	3.231	3.312	3.395	19.165
1	111	2015/3	4/15	Limpeza e higiene	0102 020104	O		12.776				01/2015	12/2027	0			2.000	2.050	2.101	2.154	2.208	2.263	12.776
1	111	2015/3	5/15	Vestuário e artigos pessoais	0102 020107	O		41.525				01/2015	12/2027	0			6.500	6.663	6.830	7.001	7.176	7.355	41.525
1	111	2015/3	6/15	Material de escritório	0102 020108	O		38.330				01/2015	12/2027	0			6.000	6.150	6.304	6.462	6.624	6.790	38.330
1	111	2015/3	7/15	Material de transporte - peças	0102 020112	O		102.204				01/2015	12/2027	0			16.000	16.400	16.810	17.230	17.661	18.103	102.204
1	111	2015/3	8/15	Outro material - peças	0102 020114	O		6.389				01/2015	12/2027	0			1.000	1.025	1.051	1.077	1.104	1.132	6.389
1	111	2015/3	9/15	Prémios, condecorações e ofertas	0102 020115	O		108.595				01/2015	12/2027	0			17.000	17.425	17.861	18.308	18.766	19.235	108.595
1	111	2015/3	10/15	Ferramentas e utensílios	0102 020117	O		10.865				01/2015	12/2027	0			1.700	1.743	1.787	1.832	1.878	1.925	10.865
1	111	2015/3	11/15	Livros e documentação técnica	0102 020118	O		3.196				01/2015	12/2027	0			500	513	526	539	552	566	3.196
1	111	2015/3	12/15	Artigos honoríficos e de decoração	0102 020119	O		6.389				01/2015	12/2027	0			1.000	1.025	1.051	1.077	1.104	1.132	6.389
1	111	2015/3	13/15	Material de educação cultura e recreio	0102 020120	O		9.580				01/2015	12/2027	0			1.500	1.538	1.576	1.615	1.655	1.696	9.580
1	111	2015/3	14/15	Outros bens	0102 020121	O		319.385				01/2015	12/2027	0			50.000	51.250	52.531	53.844	55.190	56.570	319.385
1	111	2015/3	15/15	Encargos das instalações	0102 020201	O		574.896				01/2015	12/2027	0			90.000	92.250	94.556	96.920	99.343	101.827	574.896
1	111	2015/3	16/15	Conservação de bens	0102 020203	O		70.266				01/2015	12/2027	0			11.000	11.275	11.557	11.846	12.142	12.446	70.266
1	111	2015/3	17/15	Comunicações	0102 020209	O		255.511				01/2015	12/2027	0			40.000	41.000	42.025	43.076	44.153	45.257	255.511
1	111	2015/3	18/15	Transportes	0102 020210	O		15.972				01/2015	12/2027	0			2.500	2.563	2.627	2.693	2.760	2.829	15.972

Orçamento Inicial - Grandes Opções do Plano do ano 2022

Euros

Objetivo [1] Obj	Objetivo [1] Prog.	Número do projeto [2] Ano / Nº	Número do projeto [2] Ação	Designação do projeto [3]	Rubrica orçamental [4]	Forma de realiz. [5]	Fonte de Financiamento RG [6]	Fonte de Financiamento RP [7]	Fonte de Financiamento UE [8]	Fonte de Financiamento EMPR [9]	Fonte de Financiamento Financiam. não definido [ND]	Datas (Mês/Ano) Inicio [10]	Datas (Mês/Ano) Fim [11]	Fases de Exec. [12]	Pagamentos: Realizado em períodos anteriores [13]	Pagamentos: Estimativa de realização do per. t-1 [14]	Pagamentos: Períodos seguintes 2022 [15]	Pagamentos: Períodos seguintes 2023 [16]	Pagamentos: Períodos seguintes 2024 [17]	Pagamentos: Períodos seguintes 2025 [18]	Pagamentos: Períodos seguintes 2026 [19]	Pagamentos: Períodos seguintes 2027 e seg. [20]	Total previsto [21] = [ND] + [13] + ... + [20]
1				**Funções gerais**																			
1	**111**			**Administração geral**																			
1	111	2015/3	19/15	Representação dos serviços	0102 020211	O		6.389				01/2015	12/2027	0			1.000	1.025	1.051	1.077	1.104	1.132	6.389
1	111	2015/3	20/15	Seguros	0102 020212	O		255.511				01/2015	12/2027	0			40.000	41.000	42.025	43.076	44.153	45.257	255.511
1	111	2015/3	21/15	Deslocações e estadas	0102 020213	O		22.361				01/2015	12/2027	0			3.500	3.588	3.678	3.770	3.864	3.961	22.361
1	111	2015/3	22/15	Estudos, pareceres, projectos e consultadoria	0102 020214	O		159.696				01/2015	12/2027	0			25.000	25.625	26.266	26.923	27.596	28.286	159.696
1	111	2015/3	23/15	Formação	0102 020215	O		36.089				01/2015	12/2027	0			5.650	5.791	5.936	6.084	6.236	6.392	36.089
1	111	2015/3	24/15	Publicidade	0102 020217	O		38.330				01/2015	12/2027	0			6.000	6.150	6.304	6.462	6.624	6.790	38.330
1	111	2015/3	25/15	Vigilância e segurança	0102 020218	O		31.938				01/2015	12/2027	0			5.000	5.125	5.253	5.384	5.519	5.657	31.938
1	111	2015/3	26/15	Serviços de saúde	0102 020222	O		17.887				01/2015	12/2027	0			2.800	2.870	2.942	3.016	3.091	3.168	17.887
1	111	2015/3	27/15	Encargos com cobrança de receita	0102 020224	O		57.489				01/2015	12/2027	0			9.000	9.225	9.456	9.692	9.934	10.182	57.489
1	111	2015/3	28/15	Assistência técnica	0102 020219	O		255.511				01/2015	12/2027	0			40.000	41.000	42.025	43.076	44.153	45.257	255.511
1	111	2015/3	29/15	Locação de bens	0102 020208	O		134.143				01/2015	12/2027	0			21.000	21.525	22.063	22.615	23.180	23.760	134.143
1	111	2015/3	30/15	Outros trabalhos especializados	0102 020220	O		319.385				01/2015	12/2027	0			50.000	51.250	52.531	53.844	55.190	56.570	319.385
1	111	2015/3	31/15	Outros serviços	0102 020225	O		1.277.546				01/2015	12/2027	0			200.000	205.000	210.125	215.378	220.762	226.281	1.277.546
1	111	2015/4		Outras despesas correntes																			
1	111	2015/4	1/15	Restituições	0102 06020301	A		12.776				01/2015	12/2027	0			2.000	2.050	2.101	2.154	2.208	2.263	12.776
1	111	2015/4	2/15	IVA pago	0102 06020302	A		63.877				01/2015	12/2027	0			10.000	10.250	10.506	10.769	11.038	11.314	63.877
1	111	2015/4	3/15	Serviços bancários	0102 06020304	O		28.745				01/2015	12/2027	0			4.500	4.613	4.728	4.846	4.967	5.091	28.745
1	111	2015/4	4/15	Outras despesas correntes	0102 06020305	O		95.815				01/2015	12/2027	0			15.000	15.375	15.759	16.153	16.557	16.971	95.815
1	111	2015/5		Investimentos																			
1	111	2015/5	1/15	Aquisição de terrenos	0102 070101	O		100.000				01/2015	12/2027	0			100.000						100.000
1	111	2015/5	2/15	Aquisição e Investimentos em edifícios	0102 07010301	O		50.000				01/2015	12/2027	0			50.000						50.000
1	111	2015/5	3/15	Grandes reparações em viaturas	0102 07010602	O		10.000				01/2015	12/2027	0			10.000						10.000
1	111	2015/5	4/15	Equipamento de informática	0102 070107	O		20.000				01/2015	12/2027	0			20.000						20.000
1	111	2015/5	5/15	Software informático	0102 070108	O		162.890				01/2015	12/2027	0			25.500	26.138	26.791	27.461	28.148	28.852	162.890
1	111	2015/5	6/15	Equipamento administrativo	0102 070109	O		127.755				01/2015	12/2027	0			20.000	20.500	21.013	21.538	22.076	22.628	127.755
1	111	2015/5	7/15	Equipamento básico	0102 07011002	O		63.243				01/2015	12/2027	0			9.900	10.148	10.402	10.662	10.929	11.202	63.243
1	111	2015/5	8/15	Ferramentas e utensílios	0102 070111	O		63.877				01/2015	12/2027	0			10.000	10.250	10.506	10.769	11.038	11.314	63.877
1	111	2017/6		Projetos Orçamento Participativo ano 2016																			

70

Orçamento Inicial - Grandes Opções do Plano do ano 2022

Euros

Objetivo [1] Obj	Objetivo [1] Prog.	Número do projeto [2] Ano / Nº	Número do projeto [2] Ação	Designação do projeto [3]	Rubrica orçamental [4]	Forma de realiz. [5]	Fonte de Financiamento RG [6]	Fonte de Financiamento RP [7]	Fonte de Financiamento UE [8]	Fonte de Financiamento EMPR [9]	Fonte de Financiamento Financiam. não definido [ND]	Datas (Mês/Ano) Inicio [10]	Datas (Mês/Ano) Fim [11]	Fases de Exec. [12]	Pagamentos: Realizado em períodos anteriores [13]	Pagamentos: Estimativa de realização do per. t-1 [14]	Pagamentos: Períodos seguintes 2022 [15]	Pagamentos: Períodos seguintes 2023 [16]	Pagamentos: Períodos seguintes 2024 [17]	Pagamentos: Períodos seguintes 2025 [18]	Pagamentos: Períodos seguintes 2026 [19]	Pagamentos: Períodos seguintes 2027 e seg. [20]	Total previsto [21] = [ND] + [13] + ... + [20]
1				**Funções gerais**																			
1	**111**			**Administração geral**																			
1	111	2017/6	3/17	Monumento ao Músico Filarmónico	0102 070305	O		50.000				01/2017	12/2022	0			2.500	2.500	45.000				50.000
1	111	2017/23		Outras despesas de capital																			
1	111	2017/23	1/17	Restituições	0102 110201	A		6.389				01/2017	12/2027	0			1.000	1.025	1.051	1.077	1.104	1.132	6.389
1	111	2018/3		Beneficiação e reparação de Edifícios em Sameiro e Vale de Amoreira	0102 07010307	E		5.000				01/2018	12/2022	4			5.000						5.000
1	111	2018/5		Projetos Orçamento Participativo ano 2017																			
1	111	2018/5	1/18	Passeio Panorâmico de Vale de Amoreira	0102 07030301	O		25.000				01/2018	12/2022	0			5.000	20.000					25.000
1	111	2019/3		Projetos Orçamento Participativo ano 2018																			
1	111	2019/3	1/19	Caminho para a prática de turismo em espaço rural	0102 07030308	E		25.000				01/2019	12/2023	0			2.500	22.500					25.000
1	111	2019/3	2/19	Passadiço da água	0102 07030301	E		25.000				01/2019	12/2023	0			2.500	22.500					25.000
1	111	2019/3	3/19	Área de serviço para autocaravanas	0102 07030305	E		5.000				01/2019	12/2023	0			2.500	2.500					5.000
1	111	2021/5		Projetos Europeus																			
1	111	2021/5	1/21	Aquisição de serviços	0102 020225	O		5.000				01/2021	12/2022				5.000						5.000
1	111	2021/5	2/21	Casa do Povo	0102 07010302	E		232.000				01/2021	12/2026	3			232.000						232.000
1	111	2022/1		Requalificação da Escola Profissional de Hotelaria de Manteigas	0102 07010307	E		350.000				01/2022	12/2025	0			20.000	25.000	150.000	150.000	5.000		350.000
1	111	2022/2		Requalificação do Antigo Posto da GNR	0102 07010307	E		95.000				01/2022	12/2025	0			20.000	50.000	25.000				95.000
1	111	2022/3		Aldeia Tecnológica da Serra da Estrela																			
1	111	2022/3	1/22	Obra	0102 07010301	E		90.000				01/2022	12/2026	0			10.000	20.000	20.000	20.000	20.000		90.000
1	111	2022/3	2/22	Equipamento	0102 070107	O		135.000				01/2022	12/2026	0			15.000	30.000	30.000	30.000	30.000		135.000
1	111	2022/4		Requalificação do Edifício do Espaço Internet	0102 07010307	O		20.000				01/2022	12/2027	0			20.000						20.000
1	111	2022/19		Aquisição de viatura	0102 07010602	O		60.000				01/2022	12/2022	0			60.000						60.000
1	111	2022/5001		Orçamento Participativo Jovem	0102 020220	O		27.500				01/2022	12/2022	0			2.500	5.000	5.000	5.000	5.000	5.000	27.500
					Totais do Programa 111:			17.031.365									3.046.694	2.723.757	2.856.258	2.850.240	2.770.819	2.783.597	17.031.365
1	**121**			**Protecção civil e luta contra incêndios**																			
1	121	2015/6		Associação Humanitária dos Bombeiros Voluntários de Manteigas - Transferências Correntes	0102 040701	A		373.200				01/2015	12/2027	0			62.200	62.200	62.200	62.200	62.200	62.200	373.200

77

Orçamento Inicial - Grandes Opções do Plano do ano 2022

Euros

Objetivo [1] Obj	Objetivo [1] Prog.	Número do projeto [2] Ano / Nº	Número do projeto [2] Ação	Designação do projeto [3]	Rubrica orçamental [4]	Forma de realiz. [5]	Fonte de Financiamento RG [6]	Fonte de Financiamento RP [7]	Fonte de Financiamento UE [8]	Fonte de Financiamento EMPR [9]	Fonte de Financiamento Financiam. não definido [ND]	Datas (Mês/Ano) Inicio [10]	Datas (Mês/Ano) Fim [11]	Fases de Exec. [12]	Pagamentos: Realizado em períodos anteriores [13]	Pagamentos: Estimativa de realização do per. t-1 [14]	Pagamentos: Períodos seguintes 2022 [15]	Pagamentos: Períodos seguintes 2023 [16]	Pagamentos: Períodos seguintes 2024 [17]	Pagamentos: Períodos seguintes 2025 [18]	Pagamentos: Períodos seguintes 2026 [19]	Pagamentos: Períodos seguintes 2027 e seg. [20]	Total previsto [21] = [ND] + [13] + ... + [20]
1				**Funções gerais**																			
1	**121**			**Protecção civil e luta contra incêndios**																			
1	121	2017/20		Associação Humanitária dos Bombeiros Voluntários de Manteigas - Apoio à Aquisição de Viaturas e Ambulâncias	0102 080701	A		22.125				01/2017	12/2023	0			8.850	8.850	4.425				22.125
				Totais do Programa 121:				395.325									71.050	71.050	66.625	62.200	62.200	62.200	395.325
				Totais do Objetivo 1:			0	17.426.690	0	0	0				0	0	3.117.744	2.794.807	2.922.883	2.912.440	2.833.019	2.845.797	17.426.690
2				**Funções sociais**																			
2	**210**			**Educação**																			
2	210	2015/8		Bolsas de estudo para o ensino superior	0102 040802	A		300.000				01/2015	12/2027	0			50.000	50.000	50.000	50.000	50.000	50.000	300.000
				Totais do Programa 210:				300.000									50.000	50.000	50.000	50.000	50.000	50.000	300.000
2	**211**			**Ensino não superior**																			
2	211	2015/9		Jardim de infância e escola do 1º ciclo																			
2	211	2015/9	1/15	Comunicações	0102 020209	O		4.473				01/2015	12/2027	0			700	718	736	754	773	792	4.473
2	211	2015/9	2/15	Encargos das instalações	0102 020201	O		44.712				01/2015	12/2027	0			7.000	7.175	7.354	7.538	7.726	7.919	44.712
2	211	2015/9	3/15	Conservação e reparação	0102 020203	O		1.596				01/2015	12/2027	0			250	256	262	269	276	283	1.596
2	211	2015/9	4/15	Outros bens	0102 020121	O		6.389				01/2015	12/2027	0			1.000	1.025	1.051	1.077	1.104	1.132	6.389
2	211	2015/9	5/15	Alimentação	0102 020105	O		63.877				01/2015	12/2027	0			10.000	10.250	10.506	10.769	11.038	11.314	63.877
2	211	2015/9	6/15	Outros combustíveis	0102 02010299	O		25.553				01/2015	12/2027	0			4.000	4.100	4.203	4.308	4.416	4.526	25.553
2	211	2015/9	7/15	Material de escritório	0102 020108	O		46.634				01/2015	12/2027	0			7.300	7.483	7.670	7.862	8.059	8.260	46.634
2	211	2015/9	8/15	Outros serviços	0102 020225	O		6.389				01/2015	12/2027	0			1.000	1.025	1.051	1.077	1.104	1.132	6.389
2	211	2015/9	9/15	Limpeza e higiene	0102 020104	O		6.389				01/2015	12/2027	0			1.000	1.025	1.051	1.077	1.104	1.132	6.389
2	211	2022/18		Aquisição de viatura																			
2	211	2022/18	1/22	Capital	0102 070205	O		133.910				01/2022	12/2026	0			2.500	25.000	25.625	26.266	26.923	27.596	133.910
2	211	2022/18	2/22	Juros	0102 030305	O		13.393				01/2022	12/2026	0			250	2.500	2.563	2.627	2.693	2.760	13.393
				Totais do Programa 211:				353.315									35.000	60.557	62.072	63.624	65.216	66.846	353.315
2	**232**			**Acção social**																			
2	232	2002/18		Cartão do idoso																			
2	232	2002/18	1/04	Outros bens	0102 020121	O		6.389				01/2004	12/2027	0			1.000	1.025	1.051	1.077	1.104	1.132	6.389
2	232	2002/18	2/04	Outros serviços	0102 020225	O		76.654				01/2004	12/2027	0			12.000	12.300	12.608	12.923	13.246	13.577	76.654

Orçamento Inicial - Grandes Opções do Plano do ano 2022

Euros

Objetivo [1] Obj	Objetivo [1] Prog.	Número do projeto [2] Ano / Nº	Número do projeto [2] Ação	Designação do projeto [3]	Rubrica orçamental [4]	Forma de realiz. [5]	Fonte de Financiamento RG [6]	Fonte de Financiamento RP [7]	Fonte de Financiamento UE [8]	Fonte de Financiamento EMPR [9]	Fonte de Financiamento Financiam. não definido [ND]	Datas (Mês/Ano) Inicio [10]	Datas (Mês/Ano) Fim [11]	Fases de Exec. [12]	Pagamentos: Realizado em períodos anteriores [13]	Pagamentos: Estimativa de realização do per. t-1 [14]	Pagamentos: Períodos seguintes 2022 [15]	Pagamentos: Períodos seguintes 2023 [16]	Pagamentos: Períodos seguintes 2024 [17]	Pagamentos: Períodos seguintes 2025 [18]	Pagamentos: Períodos seguintes 2026 [19]	Pagamentos: Períodos seguintes 2027 e seg. [20]	Total previsto [21] = [ND] + [13] + ... + [20]
2				**Funções sociais**																			
2	**232**			**Acção social**																			
2	232	2002/18	3/04	Deslocações e estadas	0102 020213	O		30.660				01/2004	12/2027	0			4.800	4.920	5.043	5.169	5.298	5.430	30.660
2	232	2005/14		Cartão junior																			
2	232	2005/14	1/05	Outros serviços	0102 020225	O		11.496				01/2005	12/2027	0			1.800	1.845	1.891	1.938	1.986	2.036	11.496
2	232	2005/14	2/05	Deslocações e estadas	0102 020213	O		19.165				01/2005	12/2027	0			3.000	3.075	3.152	3.231	3.312	3.395	19.165
2	232	2015/10		Apoios a associações	0102 040701	A		319.385				01/2015	12/2027	0			50.000	51.250	52.531	53.844	55.190	56.570	319.385
2	232	2015/11		Apoios sociais																			
2	232	2015/11	1/15	Apoio social e incentivo à fixação de pessoas e famílias	0102 040802	A		166.080				01/2015	12/2027	0			26.000	26.650	27.316	27.999	28.699	29.416	166.080
2	232	2015/11	2/15	Programa de apoio ao transporte de estudantes do ensino superior	0102 040802	A		6.389				01/2015	12/2027	0			1.000	1.025	1.051	1.077	1.104	1.132	6.389
2	232	2015/11	3/15	Subsídio à aquisição de manuais escolares	0102 040802	A		3.832				01/2015	12/2027	0			600	615	630	646	662	679	3.832
2	232	2015/11	4/15	Prémios escolares	0102 020115	O		7.667				01/2015	12/2027	0			1.200	1.230	1.261	1.293	1.325	1.358	7.667
2	232	2015/11	5/15	Comparticipação em exames de diagnóstico complementar e de saúde	0102 040802	A		3.196				01/2015	12/2027	0			500	513	526	539	552	566	3.196
2	232	2015/11	6/15	Fundo de emergência social corrente	0102 040802	A		51.101				01/2015	12/2027	0			8.000	8.200	8.405	8.615	8.830	9.051	51.101
2	232	2015/11	7/15	Fundo de emergência social de capital	0102 080802	A		12.776				01/2015	12/2027	0			2.000	2.050	2.101	2.154	2.208	2.263	12.776
2	232	2017/4		Apoios a associações de Caracter Social - transferências capital	0102 080701	O		6.389				01/2017	12/2027				1.000	1.025	1.051	1.077	1.104	1.132	6.389
2	232	2017/21		Apoio à Aquisição de Equipamento - Santa Casa da Misericórdia de Manteigas	0102 080701	A		13.861				01/2017	12/2022	0			2.170	2.224	2.280	2.337	2.395	2.455	13.861
2	232	2018/2		Reabilitação do Bairro Social do Alardo	0102 07010203	E		10.000				01/2018	12/2022	4			10.000						10.000
2	232	2019/11		Projeto ABEM - Comparticipação de medicamentos	0102 040701	A		15.000				01/2019	12/2027	0			2.500	2.500	2.500	2.500	2.500	2.500	15.000
				Totais do Programa 232:				760.040									127.570	120.447	123.397	126.419	129.515	132.692	760.040
2	**241**			**Habitação**																			
2	241	2014/2		Programa PERID	0102 080802	A		60.000				01/2014	12/2027	0			10.000	10.000	10.000	10.000	10.000	10.000	60.000
2	241	2014/3		Programa PAPF	0102 080802	A		120.000				01/2014	12/2027	0			20.000	20.000	20.000	20.000	20.000	20.000	120.000
2	241	2021/6		Protocolos com condomínios	0102 080802	O		40.000				01/2021	12/2022				40.000						40.000
2	241	2022/6		Estratégia Municipal de Habitação																			
2	241	2022/6	1/22	Portal da Habitação	0102 070115	A						01/2022	12/2026	0			2.500	2.500	2.500	2.500	2.500	2.500	15.000
2	241	2022/6	2/22	Aquisição	0102 07010202	A						01/2022	12/2026	0			100.000	250.000	250.000	100.000	100.000	100.000	900.000
2	241	2022/6	3/22	Arrendamento	0102 020204	A						01/2022	12/2026	0			25.000	25.000	25.000	25.000	25.000	25.000	150.000
2	241	2022/6	4/22	Reabilitação	0102 07010203	E						01/2022	12/2026	0			25.000	25.000	25.000	25.000	25.000	25.000	150.000

Orçamento Inicial - Grandes Opções do Plano do ano 2022

Euros

Objetivo [1] Obj	Objetivo [1] Prog.	Número do projeto [2] Ano / Nº	Número do projeto [2] Ação	Designação do projeto [3]	Rubrica orçamental [4]	Forma de realiz. [5]	Fonte de Financiamento RG [6]	Fonte de Financiamento RP [7]	Fonte de Financiamento UE [8]	Fonte de Financiamento EMPR [9]	Fonte de Financiamento Financiam. não definido [ND]	Datas (Mês/Ano) Inicio [10]	Datas (Mês/Ano) Fim [11]	Fases de Exec. [12]	Pagamentos: Realizado em períodos anteriores [13]	Pagamentos: Estimativa de realização do per. t-1 [14]	Pagamentos: Períodos seguintes 2022 [15]	Pagamentos: Períodos seguintes 2023 [16]	Pagamentos: Períodos seguintes 2024 [17]	Pagamentos: Períodos seguintes 2025 [18]	Pagamentos: Períodos seguintes 2026 [19]	Pagamentos: Períodos seguintes 2027 e seg. [20]	Total previsto [21] = [ND] + [13] + ... + [20]
2				**Funções sociais**																			
2	**241**			**Habitação**																			
2	241	2022/6	5/22	Acompanhamento técnico	0102 020214	A						01/2022	12/2026	0			20.000	2.500	2.500	2.500	2.500	2.500	32.500
				Totais do Programa 241:				220.000									242.500	335.000	335.000	185.000	185.000	185.000	1.467.500
2	**242**			**Ordenamento do território**																			
2	242	2002/22		Plano Director Municipal	0102 070113	O		20.000				01/2002	12/2022				20.000						20.000
2	242	2002/25		Plano de Pormenor das Penhas Douradas	0102 070113	O		44.550				01/2002	12/2022				44.550						44.550
2	242	2002/31		Requalificação do Largo da Liberdade - Praça Central da Vila	0102 07030301	E		70.000				01/2002	12/2024	0			70.000						70.000
2	242	2014/14		Cartografia	0102 070113	O		15.972				01/2014	12/2027	0			2.500	2.563	2.627	2.693	2.760	2.829	15.972
2	242	2015/13		Sinalética e mobiliário urbano	0102 07010409	O		95.815				01/2015	12/2027	0			15.000	15.375	15.759	16.153	16.557	16.971	95.815
2	242	2015/14		Requalificação de espaços públicos	0102 07030301	O		159.696				01/2015	12/2027	0			25.000	25.625	26.266	26.923	27.596	28.286	159.696
2	242	2017/8		Unidade Operativa de Planeamento e Gestão da Relva da Reboleira	0102 070113	O		20.000				01/2017	12/2022				20.000						20.000
2	242	2017/9		Unidade Operativa de Planeamento e Gestão do Covão da Ponte	0102 070113	O		500				01/2017	12/2027	0			500						500
2	242	2017/10		Unidade Operativa de Planeamento e Gestão do Covão da Ametade	0102 070113	O		500				01/2017	12/2027	0			500						500
2	242	2017/11		Plano de Sinalização e Trânsito	0102 070113	O		1.000				01/2017	12/2027	0			1.000						1.000
2	242	2019/2		Requalificação da Envolvente da Fonte Santa	0102 07030301	E		125.000				01/2019	12/2022	0			125.000						125.000
2	242	2019/12		Áreas de Reabilitação Urbana																			
2	242	2019/12	1/19	ORU Espaço Central da Vila	0102 070113	O		10.000				01/2019	12/2023	0			10.000						10.000
2	242	2019/12	3/19	ARU de Vale de Amoreira	0102 070113	O		1.000				01/2019	12/2023	0			1.000						1.000
2	242	2019/12	4/19	ORU Zona Empresarial e Ribeirinha	0102 070113	O		1.000				01/2019	12/2022	0			1.000						1.000
2	242	2019/12	5/19	ORU Sameiro	0102 070113	O		1.000				01/2019	12/2025	0			1.000						1.000
2	242	2020/4		Ligação Mecânica entre Manteigas e as Penhas Douradas																			
2	242	2020/4	1/20	Estudos	0102 020214	O		8.000				01/2020	12/2022				8.000						8.000
2	242	2022/7		Requalificação da Rua 1º de Maio	0102 07030301	E		305.000				01/2022	12/2025	0			5.000	150.000	150.000				305.000
2	242	2022/8		Parque de estacionamento no Centro da Vila	0102 07030301	E		205.000				01/2022	12/2025	0			5.000	100.000	100.000				205.000
				Totais do Programa 242:				1.084.033									355.050	293.563	294.652	45.769	46.913	48.086	1.084.033
2	**243**			**Saneamento**																			
2	243	2015/15		Rede de águas resíduais domésticas																			
2	243	2015/15	1/15	Tratamento de efluentes em alta	0102 020220	O		1.916.325				01/2015	12/2027	0			300.000	307.500	315.188	323.068	331.145	339.424	1.916.325

Orçamento Inicial - Grandes Opções do Plano do ano 2022

Euros

Objetivo [1] Obj	Objetivo [1] Prog.	Número do projeto [2] Ano / Nº	Número do projeto [2] Ação	Designação do projeto [3]	Rubrica orçamental [4]	Forma de realiz. [5]	Fonte de Financiamento RG [6]	Fonte de Financiamento RP [7]	Fonte de Financiamento UE [8]	Fonte de Financiamento EMPR [9]	Fonte de Financiamento Financiam. não definido [ND]	Datas (Mês/Ano) Inicio [10]	Datas (Mês/Ano) Fim [11]	Fases de Exec. [12]	Pagamentos: Realizado em períodos anteriores [13]	Pagamentos: Estimativa de realização do per. t-1 [14]	Pagamentos: Períodos seguintes 2022 [15]	Pagamentos: Períodos seguintes 2023 [16]	Pagamentos: Períodos seguintes 2024 [17]	Pagamentos: Períodos seguintes 2025 [18]	Pagamentos: Períodos seguintes 2026 [19]	Pagamentos: Períodos seguintes 2027 e seg. [20]	Total previsto [21] = [ND] + [13] + ... + [20]
2				**Funções sociais**																			
2	**243**			**Saneamento**																			
2	243	2015/15	2/15	Construção e renovação de redes de águas residuais	0102 07030302	O		63.877				01/2015	12/2027	0			10.000	10.250	10.506	10.769	11.038	11.314	63.877
2	243	2015/16		Águas pluviais																			
2	243	2015/16	1/15	Construção e renovação de redes de águas pluviais	0102 07030302	O		5.000				01/2015	12/2027	0			5.000						5.000
				Totais do Programa 243:				1.985.202									315.000	317.750	325.694	333.837	342.183	350.738	1.985.202
2	**244**			**Abastecimento de água**																			
2	244	2015/17		Abastecimento água concelho de Manteigas																			
2	244	2015/17	1/15	Água	0102 02011601	O		1.852.442				01/2015	12/2027	0			290.000	297.250	304.681	312.298	320.105	328.108	1.852.442
2	244	2015/17	2/15	Análises de água	0102 020220	O		12.776				01/2015	12/2027	0			2.000	2.050	2.101	2.154	2.208	2.263	12.776
2	244	2015/17	3/15	Aquisição de contadores	0102 07011002	O		31.938				01/2015	12/2027	0			5.000	5.125	5.253	5.384	5.519	5.657	31.938
2	244	2015/17	4/15	Prolongamento e substituição de rede de água	0102 07030307	O		95.815				01/2015	12/2027	0			15.000	15.375	15.759	16.153	16.557	16.971	95.815
				Totais do Programa 244:				1.992.971									312.000	319.800	327.794	335.989	344.389	352.999	1.992.971
2	**245**			**Resíduos sólidos**																			
2	245	2015/18		Resíduos sólidos e urbanos																			
2	245	2015/18	1/15	Tratamento de resíduos sólidos	0102 020220	O		367.295				01/2015	12/2027	0			57.500	58.938	60.411	61.921	63.469	65.056	367.295
2	245	2015/18	2/15	Aquisição de contentores	0102 07011001	O		15.972				01/2015	12/2027	0			2.500	2.563	2.627	2.693	2.760	2.829	15.972
2	245	2020/5		Ilha Ecológica	0102 07011001	O		127.755				01/2020	12/2027	0			20.000	20.500	21.013	21.538	22.076	22.628	127.755
2	245	2022/9		Aquisição de Viatura																			
2	245	2022/9	1/22	Capital	0102 070205	O		31.938				01/2022	12/2027	0			5.000	5.125	5.253	5.384	5.519	5.657	31.938
2	245	2022/9	2/22	Juros	0102 030305	O		3.196				01/2022	12/2027	0			500	513	526	539	552	566	3.196
				Totais do Programa 245:				546.156									85.500	87.639	89.830	92.075	94.376	96.736	546.156
2	**246**			**Protecção do meio ambiente e conservação natureza**																			
2	246	2010/22		Centro de Energia Viva de Montanha	0102 07011002	E		20.000				01/2010	12/2022	4			20.000						20.000
2	246	2017/14		Parque Ambiental da Fábrica do Rio	0102 07030305	E		360.000				01/2017	12/2022	0			360.000						360.000
2	246	2019/4		Arranjo Urbanístico no Tinte	0102 07030305	E		2.000				01/2019	12/2022	4			2.000						2.000
2	246	2022/10		Praia Fluvial de Manteigas - Várzea	0102 07030305	E		50.000				01/2022	12/2026	0			50.000						50.000
2	246	2022/11		Embaixadores Ambientais da Serra da Estrela																			
2	246	2022/11	1/22	Outros bens	0102 020121	O		15.000				01/2022	12/2026	0			2.500	2.500	2.500	2.500	2.500	2.500	15.000

Orçamento Inicial - Grandes Opções do Plano do ano 2022

Euros

Objetivo [1] Obj	Objetivo [1] Prog.	Número do projeto [2] Ano / Nº	Número do projeto [2] Ação	Designação do projeto [3]	Rubrica orçamental [4]	Forma de realiz. [5]	Fonte de Financiamento RG [6]	Fonte de Financiamento RP [7]	Fonte de Financiamento UE [8]	Fonte de Financiamento EMPR [9]	Fonte de Financiamento Financiam. não definido [ND]	Datas (Mês/Ano) Inicio [10]	Datas (Mês/Ano) Fim [11]	Fases de Exec. [12]	Pagamentos: Realizado em períodos anteriores [13]	Pagamentos: Estimativa de realização do per. t-1 [14]	Pagamentos: Períodos seguintes 2022 [15]	Pagamentos: Períodos seguintes 2023 [16]	Pagamentos: Períodos seguintes 2024 [17]	Pagamentos: Períodos seguintes 2025 [18]	Pagamentos: Períodos seguintes 2026 [19]	Pagamentos: Períodos seguintes 2027 e seg. [20]	Total previsto [21] = [ND] + [13] + ... + [20]
2				**Funções sociais**																			
2	**246**			**Protecção do meio ambiente e conservação natureza**																			
2	246	2022/11	2/22	Prémios e ofertas	0102 020115	O		15.000				01/2022	12/2026	0			2.500	2.500	2.500	2.500	2.500	2.500	15.000
2	246	2022/11	3/22	Outros serviços	0102 020225	O		60.000				01/2022	12/2026	0			10.000	10.000	10.000	10.000	10.000	10.000	60.000
2	246	2022/23		Centro de Trail da Várzea	0102 07010406	A						01/2022	12/2026	0			2.500	10.000					12.500
				Totais do Programa 246:				522.000									449.500	25.000	15.000	15.000	15.000	15.000	534.500
2	**251**			**Cultura**																			
2	251	2015/20		Cultura																			
2	251	2015/20	1/15	Prémios e ofertas	0102 020115	O		25.553				01/2015	12/2027	0			4.000	4.100	4.203	4.308	4.416	4.526	25.553
2	251	2015/20	2/15	Outros bens	0102 020121	O		5.113				01/2015	12/2027	0			800	820	841	862	884	906	5.113
2	251	2015/20	3/15	Deslocações e estadas	0102 020213	O		25.553				01/2015	12/2027	0			4.000	4.100	4.203	4.308	4.416	4.526	25.553
2	251	2015/20	4/15	Publicidade	0102 020217	O		6.389				01/2015	12/2027	0			1.000	1.025	1.051	1.077	1.104	1.132	6.389
2	251	2015/20	5/15	Outros serviços	0102 020225	O		72.503				01/2015	12/2027	0			11.350	11.634	11.925	12.223	12.529	12.842	72.503
2	251	2015/20	6/15	Apoios a associações culturais - transferências correntes	0102 040701	A		600.000				01/2015	12/2027	0			100.000	100.000	100.000	100.000	100.000	100.000	600.000
2	251	2017/7		Cultura em Rede das Beiras e Serra da Estrela	0102 020225	O		87.500				01/2017	12/2022				87.500						87.500
2	251	2022/12		Biblioteca																			
2	251	2022/12	1/22	Prémios e ofertas	0102 020115	O		31.938				01/2022	12/2025	0			5.000	5.125	5.253	5.384	5.519	5.657	31.938
2	251	2022/12	2/22	Deslocações e estadas	0102 020213	O		19.165				01/2022	12/2025	0			3.000	3.075	3.152	3.231	3.312	3.395	19.165
2	251	2022/12	3/22	Publicidade	0102 020217	O		7.000				01/2022	12/2025	0			1.750	1.750	1.750	1.750			7.000
2	251	2022/12	4/22	Outros bens	0102 020121	O		5.200				01/2022	12/2025	0			1.300	1.300	1.300	1.300			5.200
2	251	2022/12	5/22	Outros serviços	0102 020225	O		95.815				01/2022	12/2025	0			15.000	15.375	15.759	16.153	16.557	16.971	95.815
2	251	2022/12	6/22	Livros	0102 020120	O		9.000				01/2022	12/2025	0			2.250	2.250	2.250	2.250			9.000
2	251	2022/12	7/22	Hardware	0102 070107	O		20.000				01/2022	12/2025	0			5.000	5.000	5.000	5.000			20.000
2	251	2022/21		Manteigas, a minha casa - Festa de Verão																			
2	251	2022/21	1/22	Outros bens	0102 020121	O		5.000				01/2022	12/2026	0			1.000	1.000	1.000	1.000	1.000		5.000
2	251	2022/21	2/22	Deslocações e estadas	0102 020213	O		15.000				01/2022	12/2026	0			3.000	3.000	3.000	3.000	3.000		15.000
2	251	2022/21	3/22	Publicidade	0102 020217	O		5.000				01/2022	12/2026	0			1.000	1.000	1.000	1.000	1.000		5.000
2	251	2022/21	4/22	Outros serviços	0102 020225	O		125.000				01/2022	12/2026	0			25.000	25.000	25.000	25.000	25.000		125.000
				Totais do Programa 251:				1.160.729									271.950	185.554	186.687	187.846	178.737	149.955	1.160.729

Orçamento Inicial - Grandes Opções do Plano do ano 2022

Euros

Objetivo [1] Obj	Objetivo [1] Prog.	Número do projeto [2] Ano / Nº	Número do projeto [2] Ação	Designação do projeto [3]	Rubrica orçamental [4]	Forma de realiz. [5]	Fonte de Financiamento RG [6]	Fonte de Financiamento RP [7]	Fonte de Financiamento UE [8]	Fonte de Financiamento EMPR [9]	Fonte de Financiamento Financiam. não definido [ND]	Datas (Mês/Ano) Inicio [10]	Datas (Mês/Ano) Fim [11]	Fases de Exec. [12]	Pagamentos: Realizado em períodos anteriores [13]	Pagamentos: Estimativa de realização do per. t-1 [14]	Pagamentos: Períodos seguintes 2022 [15]	Pagamentos: Períodos seguintes 2023 [16]	Pagamentos: Períodos seguintes 2024 [17]	Pagamentos: Períodos seguintes 2025 [18]	Pagamentos: Períodos seguintes 2026 [19]	Pagamentos: Períodos seguintes 2027 e seg. [20]	Total previsto [21] = [ND] + [13] + ... + [20]
2				**Funções sociais**																			
2	**252**			**Desporto, recreio e lazer**																			
2	252	2010/6		Desporto - Aventura - Turismo	0102 020225	O		600.000				01/2010	12/2027	0			100.000	100.000	100.000	100.000	100.000	100.000	600.000
2	252	2015/23		Apoios a Associações Desportivas - Transferências Correntes	0102 040701	A		642.000				01/2015	12/2027	0			107.000	107.000	107.000	107.000	107.000	107.000	642.000
2	252	2015/24		Piscinas municipais																			
2	252	2015/24	1/15	Outros bens	0102 020121	O		19.165				01/2015	12/2027	0			3.000	3.075	3.152	3.231	3.312	3.395	19.165
2	252	2015/24	2/15	Conservação e reparação	0102 020203	O		6.389				01/2015	12/2027	0			1.000	1.025	1.051	1.077	1.104	1.132	6.389
2	252	2015/24	3/15	Análises de água	0102 020220	O		4.792				01/2015	12/2027	0			750	769	788	808	828	849	4.792
2	252	2015/24	4/15	Outros serviços	0102 020225	O		127.755				01/2015	12/2027	0			20.000	20.500	21.013	21.538	22.076	22.628	127.755
2	252	2015/24	5/15	Manutenção das piscinas municipais	0102 07010406	O		15.972				01/2015	12/2027	0			2.500	2.563	2.627	2.693	2.760	2.829	15.972
2	252	2015/25		Centro cívico																			
2	252	2015/25	1/15	Equipamento	0102 070109	O		50.000				01/2015	12/2027	0			25.000	5.000	5.000	5.000	5.000	5.000	50.000
2	252	2015/25	2/15	Instalações desportivas e recreativas	0102 07010301	O		40.000				01/2015	12/2027	0			10.000	10.000	5.000	5.000	5.000	5.000	40.000
2	252	2015/25	3/15	Locação de outros bens	0102 020208	O						01/2015	12/2026	0			25.000	25.625	26.266	26.923	27.596	28.286	159.696
2	252	2015/26		Equipamentos Desportivos	0102 07011002	O		15.000				01/2015	12/2027	0			2.500	2.500	2.500	2.500	2.500	2.500	15.000
2	252	2020/3		Requalificação e ampliação de edifício para sede do BTT	0102 07010406	E		1.000				01/2020	12/2022	4			1.000						1.000
2	252	2022/13		Recinto Polidesportivo	0102 07010406	E		55.000				01/2022	12/2025	0			25.000	10.000	10.000	10.000			55.000
				Totais do Programa 252:				1.577.073									322.750	288.057	284.397	285.770	277.176	278.619	1.736.769
				Totais do Objetivo 2:			0	10.501.519	0	0	0				0	0	2.566.820	2.083.367	2.094.523	1.721.329	1.728.505	1.726.671	11.921.215
3				**Funções económicas**																			
3	**310**			**Agricultura, pecuária, silvicultura, caça e pesca**																			
3	310	2002/64		Açudes e Levadas	0102 07030305	O		6.389				01/2002	12/2027	0			1.000	1.025	1.051	1.077	1.104	1.132	6.389
3	310	2002/66		Caminhos Agrícolas e Rurais	0102 07030308	O		319.385				01/2002	12/2027	0			50.000	51.250	52.531	53.844	55.190	56.570	319.385
3	310	2015/29		Jardins e matas																			
3	310	2015/29	1/15	Outros bens	0102 020121	O		31.938				01/2015	12/2027	0			5.000	5.125	5.253	5.384	5.519	5.657	31.938
3	310	2015/29	2/15	Trabalhos especializados	0102 020220	O		63.877				01/2015	12/2027	0			10.000	10.250	10.506	10.769	11.038	11.314	63.877
3	310	2015/29	3/15	Equipamento	0102 07011002	O		41.525				01/2015	12/2027	0			6.500	6.663	6.830	7.001	7.176	7.355	41.525
3	310	2016/5		Caminho Florestal do Covão da Ponte	0102 07030308	E		10.000				01/2016	12/2022	0			10.000						10.000

77

Orçamento Inicial - Grandes Opções do Plano do ano 2022

Euros

Objetivo [1] Obj	Objetivo [1] Prog.	Número do projeto [2] Ano / Nº	Número do projeto [2] Ação	Designação do projeto [3]	Rubrica orçamental [4]	Forma de realiz. [5]	Fonte de Financiamento RG [6]	Fonte de Financiamento RP [7]	Fonte de Financiamento UE [8]	Fonte de Financiamento EMPR [9]	Fonte de Financiamento Financiam. não definido [ND]	Datas (Mês/Ano) Inicio [10]	Datas (Mês/Ano) Fim [11]	Fases de Exec. [12]	Pagamentos: Realizado em períodos anteriores [13]	Pagamentos: Estimativa de realização do per. t-1 [14]	Pagamentos: Períodos seguintes 2022 [15]	Pagamentos: Períodos seguintes 2023 [16]	Pagamentos: Períodos seguintes 2024 [17]	Pagamentos: Períodos seguintes 2025 [18]	Pagamentos: Períodos seguintes 2026 [19]	Pagamentos: Períodos seguintes 2027 e seg. [20]	Total previsto [21] = [ND] + [13] + ... + [20]
3				**Funções económicas**																			
3	**310**			**Agricultura, pecuária, silvicultura, caça e pesca**																			
3	310	2022/25		Ponte das Conheiras	0102 07030308	A						01/2022	12/2026	0			2.500						2.500
				Totais do Programa 310:				473.114									85.000	74.313	76.171	78.075	80.027	82.028	475.614
3	**320**			**Industria e energia**																			
3	320	2015/30		Distribuição de Energia Elétrica																			
3	320	2015/30	1/15	Prolongamento de rede de iluminação pública	0102 07030304	O		5.000				01/2015	12/2027	0			5.000						5.000
3	320	2015/30	2/15	Iluminação pública	0102 020225	O		926.225				01/2015	12/2027	0			145.000	148.625	152.341	156.150	160.054	164.055	926.225
3	320	2015/31		Área de Localização de Empresas Locais - Sotave	0102 07010301	E		125.000				01/2015	12/2023	0			100.000	25.000					125.000
3	320	2017/15		Investimento e Eficiência Energética	0102 07030304	O		31.938				01/2017	12/2027	0			5.000	5.125	5.253	5.384	5.519	5.657	31.938
				Totais do Programa 320:				1.088.163									255.000	178.750	157.594	161.534	165.573	169.712	1.088.163
3	**331**			**Transportes rodoviários**																			
3	331	2015/32		Arruamentos Diversos																			
3	331	2015/32	1/15	Arruamentos Diversos	0102 07030301	O		150.000				01/2015	12/2027	0			150.000						150.000
3	331	2017/16		Passeio do Zêzere	0102 07030301	E		480.000				01/2017	12/2022	0			50.000	300.000	100.000	20.000	10.000		480.000
3	331	2021/3		Arranjos Urbanísticos na Rua Quinta de São Fernando - Sicó	0102 07030301	E		50.000				01/2021	12/2022	0			50.000						50.000
3	331	2022/20		Urbanização da Sicó	0102 07030301	A		110.000				01/2022	12/2026	0			10.000	50.000	50.000				110.000
				Totais do Programa 331:				790.000									260.000	350.000	150.000	20.000	10.000		790.000
3	**340**			**Comércio e turismo**																			
3	340	2006/31		Manteigas Pró-Emprego	0102 040102	A		50.000				01/2006	12/2027	0			50.000						50.000
3	340	2006/32		Programa de apoio à fixação de empresas, ao emprego e ao investimento	0102 040102	A		31.938				01/2006	12/2027	0			5.000	5.125	5.253	5.384	5.519	5.657	31.938
3	340	2013/5		Incentivo à produção de feijoca	0102 040802	A		31.938				01/2013	12/2027	0			5.000	5.125	5.253	5.384	5.519	5.657	31.938
3	340	2015/33		Manteigas Mais - Empreendedorismo Jovem	0102 040102	A		15.972				01/2015	12/2027	0			2.500	2.563	2.627	2.693	2.760	2.829	15.972
3	340	2021/5001		Apoio às empresas para mitigação dos efeitos da Pandemia Covid-19	0102 040102	A						01/2021	12/2026	0			300.000						300.000
				Totais do Programa 340:				129.848									362.500	12.813	13.133	13.461	13.798	14.143	429.848
3	**342**			**Turismo**																			
3	342	2004/20		Expo-Estrela																			
3	342	2004/20	1/04	Prémios e ofertas	0102 020115	O		19.801				01/2004	12/2027	0			3.100	3.178	3.257	3.338	3.421	3.507	19.801

Orçamento Inicial - Grandes Opções do Plano do ano 2022

Euros

Objetivo [1] Obj	Objetivo [1] Prog.	Número do projeto [2] Ano / Nº	Número do projeto [2] Ação	Designação do projeto [3]	Rubrica orçamental [4]	Forma de realiz. [5]	Fonte de Financiamento RG [6]	Fonte de Financiamento RP [7]	Fonte de Financiamento UE [8]	Fonte de Financiamento EMPR [9]	Fonte de Financiamento Financiam. não definido [ND]	Datas (Mês/Ano) Inicio [10]	Datas (Mês/Ano) Fim [11]	Fases de Exec. [12]	Pagamentos: Realizado em períodos anteriores [13]	Pagamentos: Estimativa de realização do per. t-1 [14]	Pagamentos: Períodos seguintes 2022 [15]	Pagamentos: Períodos seguintes 2023 [16]	Pagamentos: Períodos seguintes 2024 [17]	Pagamentos: Períodos seguintes 2025 [18]	Pagamentos: Períodos seguintes 2026 [19]	Pagamentos: Períodos seguintes 2027 e seg. [20]	Total previsto [21] = [ND] + [13] + ... + [20]
3				**Funções económicas**																			
3	**342**			**Turismo**																			
3	342	2004/20	2/04	Deslocações e estadas	0102 020213	O		6.389				01/2004	12/2027	0			1.000	1.025	1.051	1.077	1.104	1.132	6.389
3	342	2004/20	3/04	Publicidade	0102 020217	O		25.553				01/2004	12/2027	0			4.000	4.100	4.203	4.308	4.416	4.526	25.553
3	342	2004/20	4/04	Outros bens	0102 020121	O		20.440				01/2004	12/2027	0			3.200	3.280	3.362	3.446	3.532	3.620	20.440
3	342	2004/20	5/04	Outros serviços	0102 020225	O		566.596				01/2004	12/2027	0			88.700	90.918	93.191	95.521	97.909	100.357	566.596
3	342	2010/28		Promoção Turística do Concelho - Publicidade em táxis	0102 020217	O		6.000				01/2010	12/2027	0			1.000	1.000	1.000	1.000	1.000	1.000	6.000
3	342	2013/3		Redes de Desenvolvimento Territorial	0102 020225	A		210.474				01/2013	12/2027	0			32.950	33.774	34.618	35.483	36.370	37.279	210.474
3	342	2015/35		Green Track´s - Manteigas Trilhos Verdes																			
3	342	2015/35	1/15	Serviços diversos	0102 020225	O		150.000				01/2015	12/2027	0			25.000	25.000	25.000	25.000	25.000	25.000	150.000
3	342	2015/35	2/15	Investimento	0102 070115	O		159.696				01/2015	12/2027	0			25.000	25.625	26.266	26.923	27.596	28.286	159.696
3	342	2017/2		Faias - Serra da Estrela																			
3	342	2017/2	1/17	Prémios e Ofertas	0102 020115	O		19.165				01/2017	12/2027	0			3.000	3.075	3.152	3.231	3.312	3.395	19.165
3	342	2017/2	2/17	Deslocações e estadas	0102 020213	O		31.938				01/2017	12/2027	0			5.000	5.125	5.253	5.384	5.519	5.657	31.938
3	342	2017/2	3/17	Publicidade	0102 020217	O		12.776				01/2017	12/2027	0			2.000	2.050	2.101	2.154	2.208	2.263	12.776
3	342	2017/2	4/17	Outros bens	0102 020121	O		12.776				01/2017	12/2027	0			2.000	2.050	2.101	2.154	2.208	2.263	12.776
3	342	2017/2	5/17	Outros serviços	0102 020225	O		242.735				01/2017	12/2027	0			38.000	38.950	39.924	40.922	41.945	42.994	242.735
3	342	2017/3		Turismo																			
3	342	2017/3	1/17	Publicidade	0102 020217	O		159.696				01/2017	12/2027	0			25.000	25.625	26.266	26.923	27.596	28.286	159.696
3	342	2017/3	2/17	Outros serviços	0102 020225	O		479.081				01/2017	12/2027	0			75.000	76.875	78.797	80.767	82.786	84.856	479.081
3	342	2019/7		Feira Antiga - Nos Trilhos do Pastor																			
3	342	2019/7	1/19	Prémios e ofertas	0102 020115	O		5.113				01/2019	12/2027	0			800	820	841	862	884	906	5.113
3	342	2019/7	2/19	Deslocações e estadas	0102 020213	O		9.580				01/2019	12/2027	0			1.500	1.538	1.576	1.615	1.655	1.696	9.580
3	342	2019/7	3/19	Publicidade	0102 020217	O		22.553				01/2019	12/2027	0			1.000	4.100	4.203	4.308	4.416	4.526	22.553
3	342	2019/7	4/19	Outros serviços	0102 020225	O		127.805				01/2019	12/2027	0			20.000	20.500	21.013	21.538	22.076	22.678	127.805
3	342	2019/7	5/19	Outros bens	0102 020121	O		19.165				01/2019	12/2027				3.000	3.075	3.152	3.231	3.312	3.395	19.165
3	342	2022/14		A Lã e a Neve	0102 07010301	E		200.000				01/2022	12/2027	0			50.000	50.000	25.000	25.000	25.000	25.000	200.000
3	342	2022/15		Mobilidade Verde	0102 020225	O		63.877				01/2022	12/2027	0			10.000	10.250	10.506	10.769	11.038	11.314	63.877
3	342	2022/16		Manteigas TV																			
3	342	2022/16	1/22	Equipamento informático	0102 070107	O		31.938				01/2022	12/2027	0			5.000	5.125	5.253	5.384	5.519	5.657	31.938

Orçamento Inicial - Grandes Opções do Plano do ano 2022

Euros

Objetivo [1] Obj	Objetivo [1] Prog.	Número do projeto [2] Ano / Nº	Número do projeto [2] Ação	Designação do projeto [3]	Rubrica orçamental [4]	Forma de realiz. [5]	Fonte de Financiamento RG [6]	Fonte de Financiamento RP [7]	Fonte de Financiamento UE [8]	Fonte de Financiamento EMPR [9]	Fonte de Financiamento Financiam. não definido [ND]	Datas (Mês/Ano) Inicio [10]	Datas (Mês/Ano) Fim [11]	Fases de Exec. [12]	Pagamentos: Realizado em períodos anteriores [13]	Pagamentos: Estimativa de realização do per. t-1 [14]	Pagamentos: Períodos seguintes 2022 [15]	Pagamentos: Períodos seguintes 2023 [16]	Pagamentos: Períodos seguintes 2024 [17]	Pagamentos: Períodos seguintes 2025 [18]	Pagamentos: Períodos seguintes 2026 [19]	Pagamentos: Períodos seguintes 2027 e seg. [20]	Total previsto [21] = [ND] + [13] + ... + [20]
3				**Funções económicas**																			
3	**342**			**Turismo**																			
3	342	2022/16	2/22	Outros serviços	0102 020225	O		31.938				01/2022	12/2027	0			5.000	5.125	5.253	5.384	5.519	5.657	31.938
3	342	2022/17		Espaços Museológicos	0102 020220	O		15.972				01/2022	12/2026	0			2.500	2.563	2.627	2.693	2.760	2.829	15.972
3	342	2022/24		Rota dos Miradouros																			
3	342	2022/24	1/22	Estudos	0102 020220	A						01/2022	12/2026	0			5.000						5.000
				Totais do Programa 342:				2.651.057									437.750	444.746	428.966	438.415	448.101	458.079	2.656.057
				Totais do Objetivo 3:			0	5.132.182	0	0	0				0	0	1.400.250	1.060.622	825.864	711.485	717.499	723.962	5.439.682
4				**Outras funções**																			
4	**410**			**Operações da dívida autárquica**																			
4	410	2015/38		Empréstimos de Médio e Longo Prazo																			
4	410	2015/38	1/15	Juros de empréstimos de médio e longo prazo	0103 03010302	A		234.500				01/2015	12/2030	0			32.500	32.000	30.000	30.000	25.000	85.000	234.500
4	410	2015/38	2/15	Taxa de processamento empréstimos	0103 06020304	A		940				01/2015	12/2030	0			180	180	170	160	50	200	940
4	410	2015/38	3/15	Amortização de empréstimos	0103 100603	A		2.509.000				01/2015	12/2030	0			300.000	300.000	300.000	270.000	220.000	1.119.000	2.509.000
4	410	2016/6		Outros Encargos da Dívida																			
4	410	2016/6	1/16	Outros Juros	0102 030502	O		17.500				01/2016	12/2027	0			15.000	500	500	500	500	500	17.500
				Totais do Programa 410:				2.761.940									347.680	332.680	330.670	300.660	245.550	1.204.700	2.761.940
4	**420**			**Transferências entre administrações**																			
4	420	2015/39		Transferências correntes																			
4	420	2015/39	1/15	Serviços e fundos autónomos	0102 040305	A		3.000				01/2015	12/2027	0			500	500	500	500	500	500	3.000
4	420	2015/39	2/15	Freguesia de Sameiro	0102 04050102	A		230.400				01/2015	12/2027	0			38.400	38.400	38.400	38.400	38.400	38.400	230.400
4	420	2015/39	3/15	Freguesia de Vale de Amoreira	0102 04050102	A		154.200				01/2015	12/2027	0			25.700	25.700	25.700	25.700	25.700	25.700	154.200
4	420	2015/39	4/15	Outras Transferências para a Administração Local	0102 04050108	A		240.000				01/2015	12/2027	0			40.000	40.000	40.000	40.000	40.000	40.000	240.000
4	420	2015/39	5/15	Freguesia de São Pedro	0102 04050102	A		60.000				01/2015	12/2027	0			10.000	10.000	10.000	10.000	10.000	10.000	60.000
4	420	2015/39	6/15	Freguesia de Santa Maria	0102 04050102	A		60.000				01/2015	12/2027	0			10.000	10.000	10.000	10.000	10.000	10.000	60.000
4	420	2017/22		Transferencias capital																			
4	420	2017/22	1/17	Outras transferências para a Administração Local	0102 08050108	A		270.000				01/2017	12/2027	0			45.000	45.000	45.000	45.000	45.000	45.000	270.000
				Totais do Programa 420:				1.017.600									169.600	169.600	169.600	169.600	169.600	169.600	1.017.600

Orçamento Inicial - Grandes Opções do Plano do ano 2022

Euros

Objetivo [1] Obj	Número do projeto [2] Prog.	Ano / Nº	Ação	Designação do projeto [3]	Rubrica orçamental [4]	Forma de realiz. [5]	Fonte de Financiamento RG [6]	RP [7]	UE [8]	EMPR [9]	Financiam. não definido [ND]	Datas (Mês/Ano) Inicio [10]	Fim [11]	Fases de Exec. [12]	Pagamentos: Realizado em períodos anteriores [13]	Estimativa de realização do per. t-1 [14]	Períodos seguintes 2022 [15]	2023 [16]	2024 [17]	2025 [18]	2026 [19]	2027 e seg. [20]	Total previsto [21] = [ND] + [13] + ... + [20]
4				**Outras funções**																			
4	**430**			**Diversas não especificadas**																			
4	430	2007/20		ADSI - Beira Interior Digital	0102 04050108	A		25.500				01/2007	12/2027	0			4.250	4.250	4.250	4.250	4.250	4.250	25.500
4	430	2015/40		Subscrição de capital social - Empresas participadas	0102 090701	A		600				01/2015	12/2027	0			100	100	100	100	100	100	600
				Totais do Programa 430:				26.100									4.350	4.350	4.350	4.350	4.350	4.350	26.100
				Totais do Objetivo 4:			0	3.805.640	0	0	0				0	0	521.630	506.630	504.620	474.610	419.500	1.378.650	3.805.640
						Total:	0	36.866.031	0	0	0			Total:	0	0	7.606.444	6.445.426	6.347.890	5.819.864	5.698.523	6.675.080	38.593.227

ORGÃO EXECUTIVO

Em _____ de _____ de _____

_____

ORGÃO DELIBERATIVO

Em _____ de _____ de _____

_____

81

Orçamento Inicial - Plano PluriAnual de Investimentos do ano 2022

(valores em euros)

Obj.	Prog.	Projeto Ano / Nº	Projeto Ação	Designação	Código Classificação Orçamental	Forma de Realiz.	Fonte Financiamento (%) RP	RG	UE	EM	Resp.	Datas (Mês/Ano) Inicio	Datas (Mês/Ano) Fim	Fases de Exec.	Realizado (a)	Despesas 2022 Total (b)=(c)+(d)	Financiam. definido (c)	Financiam. não definido (d)	Anos seguintes 2023 (e)	2024 (f)	2025 (g)	2026 (h)	2027 e seg. (i)	Total previsto (j) = (a)+(b)+(e)+(f)+(g)+(h)+(i)
1				**Funções gerais**																				
1	**111**			**Administração geral**																				
1	111	2015/5		Investimentos																				
1	111	2015/5	1/15	Aquisição de terrenos	0102 070101	O	100				1	01/2015	12/2027	0		100.000	100.000							100.000
1	111	2015/5	2/15	Aquisição e Investimentos em edifícios	0102 07010301	O	100				1	01/2015	12/2027	0		50.000	50.000							50.000
1	111	2015/5	3/15	Grandes reparações em viaturas	0102 07010602	O	100				1	01/2015	12/2027	0		10.000	10.000							10.000
1	111	2015/5	4/15	Equipamento de informática	0102 070107	O	100				1	01/2015	12/2027	0		20.000	20.000							20.000
1	111	2015/5	5/15	Software informático	0102 070108	O	100				1	01/2015	12/2027	0		25.500	25.500		26.138	26.791	27.461	28.148	28.852	162.890
1	111	2015/5	6/15	Equipamento administrativo	0102 070109	O	100				1	01/2015	12/2027	0		20.000	20.000		20.500	21.013	21.538	22.076	22.628	127.755
1	111	2015/5	7/15	Equipamento básico	0102 07011002	O	100				1	01/2015	12/2027	0		9.900	9.900		10.148	10.402	10.662	10.929	11.202	63.243
1	111	2015/5	8/15	Ferramentas e utensílios	0102 070111	O	100				1	01/2015	12/2027	0		10.000	10.000		10.250	10.506	10.769	11.038	11.314	63.877
1	111	2017/6		Projetos Orçamento Participativo ano 2016																				
1	111	2017/6	3/17	Monumento ao Músico Filarmónico	0102 070305	O	100				1	01/2017	12/2022	0		2.500	2.500		2.500	45.000				50.000
1	111	2018/3		Beneficiação e reparação de Edifícios em Sameiro e Vale de Amoreira	0102 07010307	E	100				1	01/2018	12/2022	4		5.000	5.000							5.000
1	111	2018/5		Projetos Orçamento Participativo ano 2017																				
1	111	2018/5	1/18	Passeio Panorâmico de Vale de Amoreira	0102 07030301	O	100				1	01/2018	12/2022	0		5.000	5.000		20.000					25.000
1	111	2019/3		Projetos Orçamento Participativo ano 2018																				
1	111	2019/3	1/19	Caminho para a prática de turismo em espaço rural	0102 07030308	E	100				1	01/2019	12/2023	0		2.500	2.500		22.500					25.000
1	111	2019/3	2/19	Passadiço da água	0102 07030301	E	100				1	01/2019	12/2023	0		2.500	2.500		22.500					25.000
1	111	2019/3	3/19	Área de serviço para autocaravanas	0102 07030305	E	100				1	01/2019	12/2023	0		2.500	2.500		2.500					5.000
1	111	2021/5		Projetos Europeus																				
1	111	2021/5	2/21	Casa do Povo	0102 07010302	E	100				1	01/2021	12/2026	3		232.000	232.000							232.000
1	111	2022/1		Requalificação da Escola Profissional de Hotelaria de Manteigas	0102 07010307	E	100				1	01/2022	12/2025	0		20.000	20.000		25.000	150.000	150.000	5.000		350.000
1	111	2022/2		Requalificação do Antigo Posto da GNR	0102 07010307	E	100				1	01/2022	12/2025	0		20.000	20.000		50.000	25.000				95.000
1	111	2022/3		Aldeia Tecnológica da Serra da Estrela																				
1	111	2022/3	1/22	Obra	0102 07010301	E	100				1	01/2022	12/2026	0		10.000	10.000		20.000	20.000	20.000	20.000		90.000
1	111	2022/3	2/22	Equipamento	0102 070107	O	100				1	01/2022	12/2026	0		15.000	15.000		30.000	30.000	30.000	30.000		135.000
1	111	2022/4		Requalificação do Edifício do Espaço Internet	0102 07010307	O	100				1	01/2022	12/2027	0		20.000	20.000							20.000

Orçamento Inicial - Plano PluriAnual de Investimentos do ano 2022

(valores em euros)

Obj.	Prog.	Projeto Ano / Nº	Projeto Ação	Designação	Código Classificação Orçamental	Forma de Realiz.	Fonte Financiamento (%) RP	RG	UE	EM	Resp.	Datas (Mês/Ano) Inicio	Fim	Fases de Exec.	Realizado (a)	Despesas 2022 Total (b)=(c)+(d)	Financiam. definido (c)	Financiam. não definido (d)	Anos seguintes 2023 (e)	2024 (f)	2025 (g)	2026 (h)	2027 e seg. (i)	Total previsto (j) = (a)+(b)+(e)+(f)+(g)+(h)+(i)
1				**Funções gerais**																				
1	**111**			**Administração geral**																				
1	111	2022/19		Aquisição de viatura	0102 07010602	O	100				1	01/2022	12/2022	0		60.000	60.000							60.000
												Totais do Programa 111:				642.400	642.400		262.036	338.712	270.430	127.191	73.996	1.714.765
							Totais do Objetivo 1:								0	642.400	642.400	0	262.036	338.712	270.430	127.191	73.996	1.714.765
2				**Funções sociais**																				
2	**211**			**Ensino não superior**																				
2	211	2022/18		Aquisição de viatura																				
2	211	2022/18	1/22	Capital	0102 070205	O	100				1	01/2022	12/2026	0		2.500	2.500		25.000	25.625	26.266	26.923	27.596	133.910
												Totais do Programa 211:				2.500	2.500		25.000	25.625	26.266	26.923	27.596	133.910
2	**232**			**Acção social**																				
2	232	2018/2		Reabilitação do Bairro Social do Alardo	0102 07010203	E	100				1	01/2018	12/2022	4		10.000	10.000							10.000
												Totais do Programa 232:				10.000	10.000							10.000
2	**241**			**Habitação**																				
2	241	2022/6		Estratégia Municipal de Habitação																				
2	241	2022/6	1/22	Portal da Habitação	0102 070115	A					1	01/2022	12/2026	0		2.500	2.500		2.500	2.500	2.500	2.500	2.500	15.000
2	241	2022/6	2/22	Aquisição	0102 07010202	A					1	01/2022	12/2026	0		100.000	100.000		250.000	250.000	100.000	100.000	100.000	900.000
2	241	2022/6	4/22	Reabilitação	0102 07010203	E					1	01/2022	12/2026	0		25.000	25.000		25.000	25.000	25.000	25.000	25.000	150.000
												Totais do Programa 241:				127.500	127.500		277.500	277.500	127.500	127.500	127.500	1.065.000
2	**242**			**Ordenamento do território**																				
2	242	2002/22		Plano Director Municipal	0102 070113	O	100				1	01/2002	12/2022			20.000	20.000							20.000
2	242	2002/25		Plano de Pormenor das Penhas Douradas	0102 070113	O	100				1	01/2002	12/2022			44.550	44.550							44.550
2	242	2002/31		Requalificação do Largo da Liberdade - Praça Central da Vila	0102 07030301	E	100				1	01/2002	12/2024	0		70.000	70.000							70.000
2	242	2014/14		Cartografia	0102 070113	O	100				1	01/2014	12/2027	0		2.500	2.500		2.563	2.627	2.693	2.760	2.829	15.972
2	242	2015/13		Sinalética e mobiliário urbano	0102 07010409	O	100				1	01/2015	12/2027	0		15.000	15.000		15.375	15.759	16.153	16.557	16.971	95.815
2	242	2015/14		Requalificação de espaços públicos	0102 07030301	O	100				1	01/2015	12/2027	0		25.000	25.000		25.625	26.266	26.923	27.596	28.286	159.696
2	242	2017/8		Unidade Operativa de Planeamento e Gestão da Relva da Reboleira	0102 070113	O	100				1	01/2017	12/2022			20.000	20.000							20.000
2	242	2017/9		Unidade Operativa de Planeamento e Gestão do Covão da Ponte	0102 070113	O	100				1	01/2017	12/2027	0		500	500							500

Orçamento Inicial - Plano PluriAnual de Investimentos do ano 2022

(valores em euros)

Obj.	Prog.	Projeto Ano / Nº	Projeto Ação	Designação	Código Classificação Orçamental	Forma de Realiz.	Fonte Financiamento (%) RP	RG	UE	EM	Resp.	Datas (Mês/Ano) Inicio	Datas (Mês/Ano) Fim	Fases de Exec.	Realizado (a)	Despesas 2022 Total (b)=(c)+(d)	Financiam. definido (c)	Financiam. não definido (d)	Anos seguintes 2023 (e)	2024 (f)	2025 (g)	2026 (h)	2027 e seg. (i)	Total previsto (j) = (a)+(b)+(e)+(f)+(g)+(h)+(i)
2				**Funções sociais**																				
2	**242**			**Ordenamento do território**																				
2	242	2017/10		Unidade Operativa de Planeamento e Gestão do Covão da Ametade	0102 070113	O	100				1	01/2017	12/2027	0		500	500							500
2	242	2017/11		Plano de Sinalização e Trânsito	0102 070113	O	100				1	01/2017	12/2027	0		1.000	1.000							1.000
2	242	2019/2		Requalificação da Envolvente da Fonte Santa	0102 07030301	E	100				1	01/2019	12/2022	0		125.000	125.000							125.000
2	242	2019/12		Áreas de Reabilitação Urbana																				
2	242	2019/12	1/19	ORU Espaço Central da Vila	0102 070113	O	100				1	01/2019	12/2023	0		10.000	10.000							10.000
2	242	2019/12	3/19	ARU de Vale de Amoreira	0102 070113	O	100				1	01/2019	12/2023	0		1.000	1.000							1.000
2	242	2019/12	4/19	ORU Zona Empresarial e Ribeirinha	0102 070113	O	100				1	01/2019	12/2022	0		1.000	1.000							1.000
2	242	2019/12	5/19	ORU Sameiro	0102 070113	O	100				1	01/2019	12/2025	0		1.000	1.000							1.000
2	242	2022/7		Requalificação da Rua 1º de Maio	0102 07030301	E	100				1	01/2022	12/2025	0		5.000	5.000		150.000	150.000				305.000
2	242	2022/8		Parque de estacionamento no Centro da Vila	0102 07030301	E	100				1	01/2022	12/2025	0		5.000	5.000		100.000	100.000				205.000
												Totais do Programa 242:				347.050	347.050		293.563	294.652	45.769	46.913	48.086	1.076.033
2	**243**			**Saneamento**																				
2	243	2015/15		Rede de águas resíduais domésticas																				
2	243	2015/15	2/15	Construção e renovação de redes de águas residuais	0102 07030302	O	100				1	01/2015	12/2027	0		10.000	10.000		10.250	10.506	10.769	11.038	11.314	63.877
2	243	2015/16		Águas pluviais																				
2	243	2015/16	1/15	Construção e renovação de redes de águas pluviais	0102 07030302	O	100				1	01/2015	12/2027	0		5.000	5.000							5.000
												Totais do Programa 243:				15.000	15.000		10.250	10.506	10.769	11.038	11.314	68.877
2	**244**			**Abastecimento de água**																				
2	244	2015/17		Abastecimento água concelho de Manteigas																				
2	244	2015/17	3/15	Aquisição de contadores	0102 07011002	O	100				1	01/2015	12/2027	0		5.000	5.000		5.125	5.253	5.384	5.519	5.657	31.938
2	244	2015/17	4/15	Prolongamento e substituição de rede de água	0102 07030307	O	100				1	01/2015	12/2027	0		15.000	15.000		15.375	15.759	16.153	16.557	16.971	95.815
												Totais do Programa 244:				20.000	20.000		20.500	21.012	21.537	22.076	22.628	127.753
2	**245**			**Resíduos sólidos**																				
2	245	2015/18		Resíduos sólidos e urbanos																				
2	245	2015/18	2/15	Aquisição de contentores	0102 07011001	O	100				1	01/2015	12/2027	0		2.500	2.500		2.563	2.627	2.693	2.760	2.829	15.972
2	245	2020/5		Ilha Ecológica	0102 07011001	O	100				1	01/2020	12/2027	0		20.000	20.000		20.500	21.013	21.538	22.076	22.628	127.755
2	245	2022/9		Aquisição de Viatura																				

Orçamento Inicial - Plano PluriAnual de Investimentos do ano 2022

(valores em euros)

Obj.	Prog.	Projeto Ano / Nº	Projeto Ação	Designação	Código Classificação Orçamental	Forma de Realiz.	Fonte Financiamento (%) RP	RG	UE	EM	Resp.	Datas (Mês/Ano) Inicio	Datas (Mês/Ano) Fim	Fases de Exec.	Realizado (a)	Despesas 2022 Total (b)=(c)+(d)	Financiam. definido (c)	Financiam. não definido (d)	Anos seguintes 2023 (e)	2024 (f)	2025 (g)	2026 (h)	2027 e seg. (i)	Total previsto (j) = (a)+(b)+(e)+(f)+(g)+(h)+(i)
2				**Funções sociais**																				
2	**245**			**Resíduos sólidos**																				
2	245	2022/9	1/22	Capital	0102 070205	O	100				1	01/2022	12/2027	0		5.000	5.000		5.125	5.253	5.384	5.519	5.657	31.938
												Totais do Programa 245:				27.500	27.500		28.188	28.893	29.615	30.355	31.114	175.665
2	**246**			**Protecção do meio ambiente e conservação natureza**																				
2	246	2010/22		Centro de Energia Viva de Montanha	0102 07011002	E	100				1	01/2010	12/2022	4		20.000	20.000							20.000
2	246	2017/14		Parque Ambiental da Fábrica do Rio	0102 07030305	E	100				1	01/2017	12/2022	0		360.000	360.000							360.000
2	246	2019/4		Arranjo Urbanístico no Tinte	0102 07030305	E	100				1	01/2019	12/2022	4		2.000	2.000							2.000
2	246	2022/10		Praia Fluvial de Manteigas - Várzea	0102 07030305	E	100				1	01/2022	12/2026	0		50.000	50.000							50.000
2	246	2022/23		Centro de Trail da Várzea	0102 07010406	A					1	01/2022	12/2026	0		2.500	2.500		10.000					12.500
												Totais do Programa 246:				434.500	434.500		10.000					444.500
2	**251**			**Cultura**																				
2	251	2022/12		Biblioteca																				
2	251	2022/12	7/22	Hardware	0102 070107	O	100				1	01/2022	12/2025	0		5.000	5.000		5.000	5.000	5.000			20.000
												Totais do Programa 251:				5.000	5.000		5.000	5.000	5.000			20.000
2	**252**			**Desporto, recreio e lazer**																				
2	252	2015/24		Piscinas municipais																				
2	252	2015/24	5/15	Manutenção das piscinas municipais	0102 07010406	O	100				1	01/2015	12/2027	0		2.500	2.500		2.563	2.627	2.693	2.760	2.829	15.972
2	252	2015/25		Centro cívico																				
2	252	2015/25	1/15	Equipamento	0102 070109	O	100				1	01/2015	12/2027	0		25.000	25.000		5.000	5.000	5.000	5.000	5.000	50.000
2	252	2015/25	2/15	Instalações desportivas e recreativas	0102 07010301	O	100				1	01/2015	12/2027	0		10.000	10.000		10.000	5.000	5.000	5.000	5.000	40.000
2	252	2015/26		Equipamentos Desportivos	0102 07011002	O	100				1	01/2015	12/2027	0		2.500	2.500		2.500	2.500	2.500	2.500	2.500	15.000
2	252	2020/3		Requalificação e ampliação de edifício para sede do BTT	0102 07010406	E	100				1	01/2020	12/2022	4		1.000	1.000							1.000
2	252	2022/13		Recinto Polidesportivo	0102 07010406	E	100				1	01/2022	12/2025	0		25.000	25.000		10.000	10.000	10.000			55.000
												Totais do Programa 252:				66.000	66.000		30.063	25.127	25.193	15.260	15.329	176.972
							Totais do Objetivo 2:								0	1.055.050	1.055.050	0	700.064	688.315	291.649	280.065	283.567	3.298.710
3				**Funções económicas**																				
3	**310**			**Agricultura, pecuária, silvicultura, caça e pesca**																				
3	310	2002/64		Açudes e Levadas	0102 07030305	O	100				1	01/2002	12/2027	0		1.000	1.000		1.025	1.051	1.077	1.104	1.132	6.389

Orçamento Inicial - Plano PluriAnual de Investimentos do ano 2022

(valores em euros)

Obj.	Prog.	Projeto Ano / Nº	Projeto Ação	Designação	Código Classificação Orçamental	Forma de Realiz.	Fonte Financiamento (%) RP	RG	UE	EM	Resp.	Datas (Mês/Ano) Inicio	Datas (Mês/Ano) Fim	Fases de Exec.	Realizado (a)	Despesas 2022 Total (b)=(c)+(d)	Financiam. definido (c)	Financiam. não definido (d)	Anos seguintes 2023 (e)	2024 (f)	2025 (g)	2026 (h)	2027 e seg. (i)	Total previsto (j) = (a)+(b)+(e)+(f)+(g)+(h)+(i)
3				**Funções económicas**																				
3	**310**			**Agricultura, pecuária, silvicultura, caça e pesca**																				
3	310	2002/66		Caminhos Agrícolas e Rurais	0102 07030308	O	100				1	01/2002	12/2027	0		50.000	50.000		51.250	52.531	53.844	55.190	56.570	319.385
3	310	2015/29		Jardins e matas																				
3	310	2015/29	3/15	Equipamento	0102 07011002	O	100				1	01/2015	12/2027	0		6.500	6.500		6.663	6.830	7.001	7.176	7.355	41.525
3	310	2016/5		Caminho Florestal do Covão da Ponte	0102 07030308	E	100				1	01/2016	12/2022	0		10.000	10.000							10.000
3	310	2022/25		Ponte das Conheiras	0102 07030308	A					1	01/2022	12/2026	0		2.500	2.500							2.500
												Totais do Programa 310:				70.000	70.000		58.938	60.412	61.922	63.470	65.057	379.799
3	**320**			**Industria e energia**																				
3	320	2015/30		Distribuição de Energia Elétrica																				
3	320	2015/30	1/15	Prolongamento de rede de iluminação pública	0102 07030304	O	100				1	01/2015	12/2027	0		5.000	5.000							5.000
3	320	2015/31		Área de Localização de Empresas Locais - Sotave	0102 07010301	E	100				1	01/2015	12/2023	0		100.000	100.000		25.000					125.000
3	320	2017/15		Investimento e Eficiência Energética	0102 07030304	O	100				1	01/2017	12/2027	0		5.000	5.000		5.125	5.253	5.384	5.519	5.657	31.938
												Totais do Programa 320:				110.000	110.000		30.125	5.253	5.384	5.519	5.657	161.938
3	**331**			**Transportes rodoviários**																				
3	331	2015/32		Arruamentos Diversos																				
3	331	2015/32	1/15	Arruamentos Diversos	0102 07030301	O	100				1	01/2015	12/2027	0		150.000	150.000							150.000
3	331	2017/16		Passeio do Zêzere	0102 07030301	E	100				1	01/2017	12/2022	0		50.000	50.000		300.000	100.000	20.000	10.000		480.000
3	331	2021/3		Arranjos Urbanísticos na Rua Quinta de São Fernando - Sicó	0102 07030301	E	100				1	01/2021	12/2022	0		50.000	50.000							50.000
3	331	2022/20		Urbanização da Sicó	0102 07030301	A	100				1	01/2022	12/2026	0		10.000	10.000		50.000	50.000				110.000
												Totais do Programa 331:				260.000	260.000		350.000	150.000	20.000	10.000		790.000
3	**342**			**Turismo**																				
3	342	2015/35		Green Track´s - Manteigas Trilhos Verdes																				
3	342	2015/35	2/15	Investimento	0102 070115	O	100				1	01/2015	12/2027	0		25.000	25.000		25.625	26.266	26.923	27.596	28.286	159.696
3	342	2022/14		A Lã e a Neve	0102 07010301	E	100				1	01/2022	12/2027	0		50.000	50.000		50.000	25.000	25.000	25.000	25.000	200.000
3	342	2022/16		Manteigas TV																				

Orçamento Inicial - Plano PluriAnual de Investimentos do ano 2022

(valores em euros)

Obj.	Prog.	Projeto Ano / Nº	Projeto Ação	Designação	Código Classificação Orçamental	Forma de Realiz.	Fonte Financiamento (%) RP	RG	UE	EM	Resp.	Datas (Mês/Ano) Inicio	Fim	Fases de Exec.	Realizado (a)	Despesas 2022 Total (b)=(c)+(d)	Financiam. definido (c)	Financiam. não definido (d)	Anos seguintes 2023 (e)	2024 (f)	2025 (g)	2026 (h)	2027 e seg. (i)	Total previsto (j) = (a)+(b)+(e)+(f)+(g)+(h)+(i)
3				**Funções económicas**																				
3	**342**			**Turismo**																				
3	342	2022/16	1/22	Equipamento informático	0102 070107	O	100				1	01/2022	12/2027	0		5.000	5.000		5.125	5.253	5.384	5.519	5.657	31.938
												Totais do Programa 342:				80.000	80.000		80.750	56.519	57.307	58.115	58.943	391.634
							Totais do Objetivo 3:								0	520.000	520.000	0	519.813	272.184	144.613	137.104	129.657	1.723.371
												Total Geral:			0	2.217.450	2.217.450	0	1.481.913	1.299.211	706.692	544.360	487.220	6.736.846

ORGÃO EXECUTIVO

Em _____ de _____ de _____

_____

ORGÃO DELIBERATIVO

Em _____ de _____ de _____

_____

Orçamento Inicial - Plano PluriAnual de Investimentos do ano 2022

Euros

Objetivo [1] Obj	Objetivo [1] Prog.	Número do projeto [2] Ano / Nº	Número do projeto [2] Ação	Designação do projeto [3]	Rubrica orçamental [4]	Forma de realiz. [5]	Fonte de Financiamento RG [6]	Fonte de Financiamento RP [7]	Fonte de Financiamento UE [8]	Fonte de Financiamento EMPR [9]	Fonte de Financiamento Financiam. não definido [ND]	Datas (Mês/Ano) Inicio [10]	Datas (Mês/Ano) Fim [11]	Fases de Exec. [12]	Pagamentos: Realizado em períodos anteriores [13]	Pagamentos: Estimativa de realização do per. t-1 [14]	Pagamentos: Períodos seguintes 2022 [15]	Pagamentos: Períodos seguintes 2023 [16]	Pagamentos: Períodos seguintes 2024 [17]	Pagamentos: Períodos seguintes 2025 [18]	Pagamentos: Períodos seguintes 2026 [19]	Pagamentos: Períodos seguintes 2027 e seg. [20]	Total previsto [21] = [ND] + [13] + ... + [20]
1				**Funções gerais**																			
1	**111**			**Administração geral**																			
1	111	2015/5		Investimentos																			
1	111	2015/5	1/15	Aquisição de terrenos	0102 070101	O		100.000				01/2015	12/2027	0			100.000						100.000
1	111	2015/5	2/15	Aquisição e Investimentos em edifícios	0102 07010301	O		50.000				01/2015	12/2027	0			50.000						50.000
1	111	2015/5	3/15	Grandes reparações em viaturas	0102 07010602	O		10.000				01/2015	12/2027	0			10.000						10.000
1	111	2015/5	4/15	Equipamento de informática	0102 070107	O		20.000				01/2015	12/2027	0			20.000						20.000
1	111	2015/5	5/15	Software informático	0102 070108	O		162.890				01/2015	12/2027	0			25.500	26.138	26.791	27.461	28.148	28.852	162.890
1	111	2015/5	6/15	Equipamento administrativo	0102 070109	O		127.755				01/2015	12/2027	0			20.000	20.500	21.013	21.538	22.076	22.628	127.755
1	111	2015/5	7/15	Equipamento básico	0102 07011002	O		63.243				01/2015	12/2027	0			9.900	10.148	10.402	10.662	10.929	11.202	63.243
1	111	2015/5	8/15	Ferramentas e utensílios	0102 070111	O		63.877				01/2015	12/2027	0			10.000	10.250	10.506	10.769	11.038	11.314	63.877
1	111	2017/6		Projetos Orçamento Participativo ano 2016																			
1	111	2017/6	3/17	Monumento ao Músico Filarmónico	0102 070305	O		50.000				01/2017	12/2022	0			2.500	2.500	45.000				50.000
1	111	2018/3		Beneficiação e reparação de Edifícios em Sameiro e Vale de Amoreira	0102 07010307	E		5.000				01/2018	12/2022	4			5.000						5.000
1	111	2018/5		Projetos Orçamento Participativo ano 2017																			
1	111	2018/5	1/18	Passeio Panorâmico de Vale de Amoreira	0102 07030301	O		25.000				01/2018	12/2022	0			5.000	20.000					25.000
1	111	2019/3		Projetos Orçamento Participativo ano 2018																			
1	111	2019/3	1/19	Caminho para a prática de turismo em espaço rural	0102 07030308	E		25.000				01/2019	12/2023	0			2.500	22.500					25.000
1	111	2019/3	2/19	Passadiço da água	0102 07030301	E		25.000				01/2019	12/2023	0			2.500	22.500					25.000
1	111	2019/3	3/19	Área de serviço para autocaravanas	0102 07030305	E		5.000				01/2019	12/2023	0			2.500	2.500					5.000
1	111	2021/5		Projetos Europeus																			
1	111	2021/5	2/21	Casa do Povo	0102 07010302	E		232.000				01/2021	12/2026	3			232.000						232.000
1	111	2022/1		Requalificação da Escola Profissional de Hotelaria de Manteigas	0102 07010307	E		350.000				01/2022	12/2025	0			20.000	25.000	150.000	150.000	5.000		350.000
1	111	2022/2		Requalificação do Antigo Posto da GNR	0102 07010307	E		95.000				01/2022	12/2025	0			20.000	50.000	25.000				95.000
1	111	2022/3		Aldeia Tecnológica da Serra da Estrela																			
1	111	2022/3	1/22	Obra	0102 07010301	E		90.000				01/2022	12/2026	0			10.000	20.000	20.000	20.000	20.000		90.000
1	111	2022/3	2/22	Equipamento	0102 070107	O		135.000				01/2022	12/2026	0			15.000	30.000	30.000	30.000	30.000		135.000
1	111	2022/4		Requalificação do Edifício do Espaço Internet	0102 07010307	O		20.000				01/2022	12/2027	0			20.000						20.000

Orçamento Inicial - Plano PluriAnual de Investimentos do ano 2022

Euros

Objetivo [1] Obj	Objetivo [1] Prog.	Número do projeto [2] Ano / Nº	Número do projeto [2] Ação	Designação do projeto [3]	Rubrica orçamental [4]	Forma de realiz. [5]	Fonte de Financiamento RG [6]	Fonte de Financiamento RP [7]	Fonte de Financiamento UE [8]	Fonte de Financiamento EMPR [9]	Fonte de Financiamento Financiam. não definido [ND]	Datas (Mês/Ano) Inicio [10]	Datas (Mês/Ano) Fim [11]	Fases de Exec. [12]	Pagamentos: Realizado em períodos anteriores [13]	Pagamentos: Estimativa de realização do per. t-1 [14]	Pagamentos: Períodos seguintes 2022 [15]	Pagamentos: Períodos seguintes 2023 [16]	Pagamentos: Períodos seguintes 2024 [17]	Pagamentos: Períodos seguintes 2025 [18]	Pagamentos: Períodos seguintes 2026 [19]	Pagamentos: Períodos seguintes 2027 e seg. [20]	Total previsto [21] = [ND] + [13] + ... + [20]
1				**Funções gerais**																			
1	**111**			**Administração geral**																			
1	111	2022/19		Aquisição de viatura	0102 07010602	O		60.000				01/2022	12/2022	0			60.000						60.000
				Totais do Programa 111:				1.714.765									642.400	262.036	338.712	270.430	127.191	73.996	1.714.765
				Totais do Objetivo 1:			0	1.714.765	0	0	0				0	0	642.400	262.036	338.712	270.430	127.191	73.996	1.714.765
2				**Funções sociais**																			
2	**211**			**Ensino não superior**																			
2	211	2022/18		Aquisição de viatura																			
2	211	2022/18	1/22	Capital	0102 070205	O		133.910				01/2022	12/2026	0			2.500	25.000	25.625	26.266	26.923	27.596	133.910
				Totais do Programa 211:				133.910									2.500	25.000	25.625	26.266	26.923	27.596	133.910
2	**232**			**Acção social**																			
2	232	2018/2		Reabilitação do Bairro Social do Alardo	0102 07010203	E		10.000				01/2018	12/2022	4			10.000						10.000
				Totais do Programa 232:				10.000									10.000						10.000
2	**241**			**Habitação**																			
2	241	2022/6		Estratégia Municipal de Habitação																			
2	241	2022/6	1/22	Portal da Habitação	0102 070115	A						01/2022	12/2026	0			2.500	2.500	2.500	2.500	2.500	2.500	15.000
2	241	2022/6	2/22	Aquisição	0102 07010202	A						01/2022	12/2026	0			100.000	250.000	250.000	100.000	100.000	100.000	900.000
2	241	2022/6	4/22	Reabilitação	0102 07010203	E						01/2022	12/2026	0			25.000	25.000	25.000	25.000	25.000	25.000	150.000
				Totais do Programa 241:													127.500	277.500	277.500	127.500	127.500	127.500	1.065.000
2	**242**			**Ordenamento do território**																			
2	242	2002/22		Plano Director Municipal	0102 070113	O		20.000				01/2002	12/2022				20.000						20.000
2	242	2002/25		Plano de Pormenor das Penhas Douradas	0102 070113	O		44.550				01/2002	12/2022				44.550						44.550
2	242	2002/31		Requalificação do Largo da Liberdade - Praça Central da Vila	0102 07030301	E		70.000				01/2002	12/2024	0			70.000						70.000
2	242	2014/14		Cartografia	0102 070113	O		15.972				01/2014	12/2027	0			2.500	2.563	2.627	2.693	2.760	2.829	15.972
2	242	2015/13		Sinalética e mobiliário urbano	0102 07010409	O		95.815				01/2015	12/2027	0			15.000	15.375	15.759	16.153	16.557	16.971	95.815
2	242	2015/14		Requalificação de espaços públicos	0102 07030301	O		159.696				01/2015	12/2027	0			25.000	25.625	26.266	26.923	27.596	28.286	159.696
2	242	2017/8		Unidade Operativa de Planeamento e Gestão da Relva da Reboleira	0102 070113	O		20.000				01/2017	12/2022				20.000						20.000
2	242	2017/9		Unidade Operativa de Planeamento e Gestão do Covão da Ponte	0102 070113	O		500				01/2017	12/2027	0			500						500

Orçamento Inicial - Plano PluriAnual de Investimentos do ano 2022

Euros

Objetivo [1] Obj	Objetivo [1] Prog.	Número do projeto [2] Ano / Nº	Número do projeto [2] Ação	Designação do projeto [3]	Rubrica orçamental [4]	Forma de realiz. [5]	Fonte de Financiamento RG [6]	Fonte de Financiamento RP [7]	Fonte de Financiamento UE [8]	Fonte de Financiamento EMPR [9]	Fonte de Financiamento Financiam. não definido [ND]	Datas (Mês/Ano) Inicio [10]	Datas (Mês/Ano) Fim [11]	Fases de Exec. [12]	Pagamentos: Realizado em períodos anteriores [13]	Pagamentos: Estimativa de realização do per. t-1 [14]	Pagamentos: Períodos seguintes 2022 [15]	Pagamentos: Períodos seguintes 2023 [16]	Pagamentos: Períodos seguintes 2024 [17]	Pagamentos: Períodos seguintes 2025 [18]	Pagamentos: Períodos seguintes 2026 [19]	Pagamentos: Períodos seguintes 2027 e seg. [20]	Total previsto [21] = [ND] + [13] + ... + [20]
2				**Funções sociais**																			
2	**242**			**Ordenamento do território**																			
2	242	2017/10		Unidade Operativa de Planeamento e Gestão do Covão da Ametade	0102 070113	O		500				01/2017	12/2027	0			500						500
2	242	2017/11		Plano de Sinalização e Trânsito	0102 070113	O		1.000				01/2017	12/2027	0			1.000						1.000
2	242	2019/2		Requalificação da Envolvente da Fonte Santa	0102 07030301	E		125.000				01/2019	12/2022	0			125.000						125.000
2	242	2019/12		Áreas de Reabilitação Urbana																			
2	242	2019/12	1/19	ORU Espaço Central da Vila	0102 070113	O		10.000				01/2019	12/2023	0			10.000						10.000
2	242	2019/12	3/19	ARU de Vale de Amoreira	0102 070113	O		1.000				01/2019	12/2023	0			1.000						1.000
2	242	2019/12	4/19	ORU Zona Empresarial e Ribeirinha	0102 070113	O		1.000				01/2019	12/2022	0			1.000						1.000
2	242	2019/12	5/19	ORU Sameiro	0102 070113	O		1.000				01/2019	12/2025	0			1.000						1.000
2	242	2022/7		Requalificação da Rua 1º de Maio	0102 07030301	E		305.000				01/2022	12/2025	0			5.000	150.000	150.000				305.000
2	242	2022/8		Parque de estacionamento no Centro da Vila	0102 07030301	E		205.000				01/2022	12/2025	0			5.000	100.000	100.000				205.000
					Totais do Programa 242:			1.076.033									347.050	293.563	294.652	45.769	46.913	48.086	1.076.033
2	**243**			**Saneamento**																			
2	243	2015/15		Rede de águas resíduais domésticas																			
2	243	2015/15	2/15	Construção e renovação de redes de águas residuais	0102 07030302	O		63.877				01/2015	12/2027	0			10.000	10.250	10.506	10.769	11.038	11.314	63.877
2	243	2015/16		Águas pluviais																			
2	243	2015/16	1/15	Construção e renovação de redes de águas pluviais	0102 07030302	O		5.000				01/2015	12/2027	0			5.000						5.000
					Totais do Programa 243:			68.877									15.000	10.250	10.506	10.769	11.038	11.314	68.877
2	**244**			**Abastecimento de água**																			
2	244	2015/17		Abastecimento água concelho de Manteigas																			
2	244	2015/17	3/15	Aquisição de contadores	0102 07011002	O		31.938				01/2015	12/2027	0			5.000	5.125	5.253	5.384	5.519	5.657	31.938
2	244	2015/17	4/15	Prolongamento e substituição de rede de água	0102 07030307	O		95.815				01/2015	12/2027	0			15.000	15.375	15.759	16.153	16.557	16.971	95.815
					Totais do Programa 244:			127.753									20.000	20.500	21.012	21.537	22.076	22.628	127.753
2	**245**			**Resíduos sólidos**																			
2	245	2015/18		Resíduos sólidos e urbanos																			
2	245	2015/18	2/15	Aquisição de contentores	0102 07011001	O		15.972				01/2015	12/2027	0			2.500	2.563	2.627	2.693	2.760	2.829	15.972
2	245	2020/5		Ilha Ecológica	0102 07011001	O		127.755				01/2020	12/2027	0			20.000	20.500	21.013	21.538	22.076	22.628	127.755
2	245	2022/9		Aquisição de Viatura																			

Orçamento Inicial - Plano PluriAnual de Investimentos do ano 2022

Euros

Objetivo [1] Obj	Número do projeto [2] Prog.	Ano / Nº	Ação	Designação do projeto [3]	Rubrica orçamental [4]	Forma de realiz. [5]	Fonte de Financiamento RG [6]	RP [7]	UE [8]	EMPR [9]	Financiam. não definido [ND]	Datas (Mês/Ano) Inicio [10]	Fim [11]	Fases de Exec. [12]	Pagamentos: Realizado em períodos anteriores [13]	Estimativa de realização do per. t-1 [14]	Períodos seguintes 2022 [15]	2023 [16]	2024 [17]	2025 [18]	2026 [19]	2027 e seg. [20]	Total previsto [21] = [ND] + [13] + ... + [20]
2				**Funções sociais**																			
2	**245**			**Resíduos sólidos**																			
2	245	2022/9	1/22	Capital	0102 070205	O		31.938				01/2022	12/2027	0			5.000	5.125	5.253	5.384	5.519	5.657	31.938
				Totais do Programa 245:				175.665									27.500	28.188	28.893	29.615	30.355	31.114	175.665
2	**246**			**Protecção do meio ambiente e conservação natureza**																			
2	246	2010/22		Centro de Energia Viva de Montanha	0102 07011002	E		20.000				01/2010	12/2022	4			20.000						20.000
2	246	2017/14		Parque Ambiental da Fábrica do Rio	0102 07030305	E		360.000				01/2017	12/2022	0			360.000						360.000
2	246	2019/4		Arranjo Urbanístico no Tinte	0102 07030305	E		2.000				01/2019	12/2022	4			2.000						2.000
2	246	2022/10		Praia Fluvial de Manteigas - Várzea	0102 07030305	E		50.000				01/2022	12/2026	0			50.000						50.000
2	246	2022/23		Centro de Trail da Várzea	0102 07010406	A						01/2022	12/2026	0			2.500	10.000					12.500
				Totais do Programa 246:				432.000									434.500	10.000					444.500
2	**251**			**Cultura**																			
2	251	2022/12		Biblioteca																			
2	251	2022/12	7/22	Hardware	0102 070107	O		20.000				01/2022	12/2025	0			5.000	5.000	5.000	5.000			20.000
				Totais do Programa 251:				20.000									5.000	5.000	5.000	5.000			20.000
2	**252**			**Desporto, recreio e lazer**																			
2	252	2015/24		Piscinas municipais																			
2	252	2015/24	5/15	Manutenção das piscinas municipais	0102 07010406	O		15.972				01/2015	12/2027	0			2.500	2.563	2.627	2.693	2.760	2.829	15.972
2	252	2015/25		Centro cívico																			
2	252	2015/25	1/15	Equipamento	0102 070109	O		50.000				01/2015	12/2027	0			25.000	5.000	5.000	5.000	5.000	5.000	50.000
2	252	2015/25	2/15	Instalações desportivas e recreativas	0102 07010301	O		40.000				01/2015	12/2027	0			10.000	10.000	5.000	5.000	5.000	5.000	40.000
2	252	2015/26		Equipamentos Desportivos	0102 07011002	O		15.000				01/2015	12/2027	0			2.500	2.500	2.500	2.500	2.500	2.500	15.000
2	252	2020/3		Requalificação e ampliação de edifício para sede do BTT	0102 07010406	E		1.000				01/2020	12/2022	4			1.000						1.000
2	252	2022/13		Recinto Polidesportivo	0102 07010406	E		55.000				01/2022	12/2025	0			25.000	10.000	10.000	10.000			55.000
				Totais do Programa 252:				176.972									66.000	30.063	25.127	25.193	15.260	15.329	176.972
				Totais do Objetivo 2:			0	2.221.210	0	0	0				0	0	1.055.050	700.064	688.315	291.649	280.065	283.567	3.298.710

Orçamento Inicial - Plano PluriAnual de Investimentos do ano 2022

Euros

Objetivo [1] Obj	Objetivo [1] Prog.	Número do projeto [2] Ano / Nº	Número do projeto [2] Ação	Designação do projeto [3]	Rubrica orçamental [4]	Forma de realiz. [5]	Fonte de Financiamento RG [6]	Fonte de Financiamento RP [7]	Fonte de Financiamento UE [8]	Fonte de Financiamento EMPR [9]	Fonte de Financiamento Financiam. não definido [ND]	Datas (Mês/Ano) Inicio [10]	Datas (Mês/Ano) Fim [11]	Fases de Exec. [12]	Pagamentos: Realizado em períodos anteriores [13]	Pagamentos: Estimativa de realização do per. t-1 [14]	Pagamentos: Períodos seguintes 2022 [15]	Pagamentos: Períodos seguintes 2023 [16]	Pagamentos: Períodos seguintes 2024 [17]	Pagamentos: Períodos seguintes 2025 [18]	Pagamentos: Períodos seguintes 2026 [19]	Pagamentos: Períodos seguintes 2027 e seg. [20]	Total previsto [21] = [ND] + [13] + ... + [20]
3				**Funções económicas**																			
3	**310**			**Agricultura, pecuária, silvicultura, caça e pesca**																			
3	310	2002/64		Açudes e Levadas	0102 07030305	O		6.389				01/2002	12/2027	0			1.000	1.025	1.051	1.077	1.104	1.132	6.389
3	310	2002/66		Caminhos Agrícolas e Rurais	0102 07030308	O		319.385				01/2002	12/2027	0			50.000	51.250	52.531	53.844	55.190	56.570	319.385
3	310	2015/29		Jardins e matas																			
3	310	2015/29	3/15	Equipamento	0102 07011002	O		41.525				01/2015	12/2027	0			6.500	6.663	6.830	7.001	7.176	7.355	41.525
3	310	2016/5		Caminho Florestal do Covão da Ponte	0102 07030308	E		10.000				01/2016	12/2022	0			10.000						10.000
3	310	2022/25		Ponte das Conheiras	0102 07030308	A						01/2022	12/2026	0			2.500						2.500
					Totais do Programa 310:			377.299									70.000	58.938	60.412	61.922	63.470	65.057	379.799
3	**320**			**Industria e energia**																			
3	320	2015/30		Distribuição de Energia Elétrica																			
3	320	2015/30	1/15	Prolongamento de rede de iluminação pública	0102 07030304	O		5.000				01/2015	12/2027	0			5.000						5.000
3	320	2015/31		Área de Localização de Empresas Locais - Sotave	0102 07010301	E		125.000				01/2015	12/2023	0			100.000	25.000					125.000
3	320	2017/15		Investimento e Eficiência Energética	0102 07030304	O		31.938				01/2017	12/2027	0			5.000	5.125	5.253	5.384	5.519	5.657	31.938
					Totais do Programa 320:			161.938									110.000	30.125	5.253	5.384	5.519	5.657	161.938
3	**331**			**Transportes rodoviários**																			
3	331	2015/32		Arruamentos Diversos																			
3	331	2015/32	1/15	Arruamentos Diversos	0102 07030301	O		150.000				01/2015	12/2027	0			150.000						150.000
3	331	2017/16		Passeio do Zêzere	0102 07030301	E		480.000				01/2017	12/2022	0			50.000	300.000	100.000	20.000	10.000		480.000
3	331	2021/3		Arranjos Urbanísticos na Rua Quinta de São Fernando - Sicó	0102 07030301	E		50.000				01/2021	12/2022	0			50.000						50.000
3	331	2022/20		Urbanização da Sicó	0102 07030301	A		110.000				01/2022	12/2026	0			10.000	50.000	50.000				110.000
					Totais do Programa 331:			790.000									260.000	350.000	150.000	20.000	10.000		790.000
3	**342**			**Turismo**																			
3	342	2015/35		Green Track´s - Manteigas Trilhos Verdes																			
3	342	2015/35	2/15	Investimento	0102 070115	O		159.696				01/2015	12/2027	0			25.000	25.625	26.266	26.923	27.596	28.286	159.696
3	342	2022/14		A Lã e a Neve	0102 07010301	E		200.000				01/2022	12/2027	0			50.000	50.000	25.000	25.000	25.000	25.000	200.000
3	342	2022/16		Manteigas TV																			

Orçamento Inicial - Plano PluriAnual de Investimentos do ano 2022

Euros

Objetivo [1] Obj	Objetivo [1] Prog.	Número do projeto [2] Ano / Nº	Número do projeto [2] Ação	Designação do projeto [3]	Rubrica orçamental [4]	Forma de realiz. [5]	Fonte de Financiamento RG [6]	Fonte de Financiamento RP [7]	Fonte de Financiamento UE [8]	Fonte de Financiamento EMPR [9]	Fonte de Financiamento Financiam. não definido [ND]	Datas (Mês/Ano) Inicio [10]	Datas (Mês/Ano) Fim [11]	Fases de Exec. [12]	Pagamentos: Realizado em períodos anteriores [13]	Pagamentos: Estimativa de realização do per. t-1 [14]	Pagamentos: Períodos seguintes 2022 [15]	Pagamentos: Períodos seguintes 2023 [16]	Pagamentos: Períodos seguintes 2024 [17]	Pagamentos: Períodos seguintes 2025 [18]	Pagamentos: Períodos seguintes 2026 [19]	Pagamentos: Períodos seguintes 2027 e seg. [20]	Total previsto [21] = [ND] + [13] + ... + [20]
3				**Funções económicas**																			
3	**342**			**Turismo**																			
3	342	2022/16	1/22	Equipamento informático	0102 070107	O		31.938				01/2022	12/2027	0			5.000	5.125	5.253	5.384	5.519	5.657	31.938
				Totais do Programa 342:				391.634									80.000	80.750	56.519	57.307	58.115	58.943	391.634
				Totais do Objetivo 3:			0	1.720.871	0	0	0				0	0	520.000	519.813	272.184	144.613	137.104	129.657	1.723.371
						Total:	0	5.656.846	0	0	0			Total:	0	0	2.217.450	1.481.913	1.299.211	706.692	544.360	487.220	6.736.846

ORGÃO EXECUTIVO

Em _____ de _____ de _____

_____

ORGÃO DELIBERATIVO

Em _____ de _____ de _____

_____

93

Orçamento Inicial - Atividades mais Relevantes do ano 2022

(valores em euros)

Obj.	Prog.	Projeto Ano / Nº	Projeto Ação	Designação	Código Classificação Orçamental	Forma de Realiz.	Fonte Financiamento (%) RP	RG	UE	EM	Resp.	Datas (Mês/Ano) Inicio	Datas (Mês/Ano) Fim	Fases de Exec.	Realizado (a)	Despesas 2022 Total (b)=(c)+(d)	Financiam. definido (c)	Financiam. não definido (d)	Anos seguintes 2023 (e)	2024 (f)	2025 (g)	2026 (h)	2027 e seg. (i)	Total previsto (j) = (a)+(b)+(e)+(f)+(g)+(h)+(i)
1				**Funções gerais**																				
1	**111**			**Administração geral**																				
1	111	2015/1		Assembleia Municipal																				
1	111	2015/1	1/15	Senhas de presença	0101 01021302	A	100				1	01/2015	12/2027	0		8.500	8.500		8.713	8.931	9.154	9.383	9.618	54.299
1	111	2015/1	2/15	Subsídio de Transporte	0101 010204	A	100				1	01/2015	12/2027	0		6.000	6.000		6.150	6.304	6.462	6.624	6.790	38.330
1	111	2015/2		Despesas com pessoal																				
1	111	2015/2	1/15	Titulares de órgãos soberania e membros dos órgãos autárquicos	0102 010101	A	100				1	01/2015	12/2027	0		63.000	63.000		64.575	66.189	67.844	69.540	71.279	402.427
1	111	2015/2	2/15	Pessoal quadros - Reg. contrato individual de trabalho - Pessoal em funções	0102 01010401	A	100				1	01/2015	12/2027	0		791.500	791.500		811.288	831.570	852.359	873.668	895.510	5.055.895
1	111	2015/2	3/15	Pessoal quadros - Reg. contrato individual de trabalho - Alt. Ob. Pos. Remuneratório	0102 01010402	A	100				1	01/2015	12/2027	0		1.000	1.000		1.025	1.051	1.077	1.104	1.132	6.389
1	111	2015/2	4/15	Pessoal quadros - Reg. contrato individual de trabalho - Recrut. de pessoal novos postos de trabalho	0102 01010404	A	100				1	01/2015	12/2027	0		7.800	7.800		7.995	8.195	8.400	8.610	8.825	49.825
1	111	2015/2	5/15	Pessoal contratado a termo - Pessoal em funções	0102 01010601	A	100				1	01/2015	12/2027	0		7.250	7.250		7.431	7.616	7.807	8.002	8.202	46.308
1	111	2015/2	6/15	Pessoal contratado a termo - Recrut. de pessoal novos postos de trabalho	0102 01010604	A	100				1	01/2015	12/2027	0		1	1		1	1	1	1	1	6
1	111	2015/2	7/15	Pessoal em regime de tarefa ou avença	0102 010107	A	100				1	01/2015	12/2027	0		22.200	22.200		22.755	23.324	23.907	24.505	25.118	141.809
1	111	2015/2	8/15	Pessoal aguardando aposentação	0102 010108	A	100				1	01/2015	12/2027	0		1.500	1.500		1.538	1.576	1.615	1.655	1.696	9.580
1	111	2015/2	9/15	Pessoal em qualquer outra situação	0102 010109	A	100				1	01/2015	12/2027	0		26.400	26.400		27.060	22.140	22.140	22.140	22.694	142.574
1	111	2015/2	10/15	Representação	0102 010111	A	100				1	01/2015	12/2027	0		21.100	21.100		21.628	22.169	22.723	23.291	23.873	134.784
1	111	2015/2	11/15	Suplementos e prémios	0102 010112	A	100				1	01/2015	12/2027	0		1.000	1.000		1.025	1.051	1.077	1.104	1.132	6.389
1	111	2015/2	12/15	Subsídio de refeição	0102 010113	A	100				1	01/2015	12/2027	0		78.350	78.350		80.309	82.317	84.375	86.484	88.646	500.481
1	111	2015/2	13/15	Subsídio de férias e de natal	0102 010114	A	100				1	01/2015	12/2027	0		144.518	144.518		148.131	151.834	155.630	159.521	163.509	923.143
1	111	2015/2	14/15	Remuneração por doença, maternidade e paternidade	0102 010115	A	100				1	01/2015	12/2027	0		21.500	21.500		22.038	22.589	23.154	23.733	24.326	137.340
1	111	2015/2	15/15	Horas extraordinárias	0102 010202	A	100				1	01/2015	12/2027	0		35.500	35.500		36.388	37.298	38.230	39.186	40.166	226.768
1	111	2015/2	16/15	Ajudas de custo	0102 010204	A	100				1	01/2015	12/2027	0		4.000	4.000		4.100	4.203	4.308	4.416	4.526	25.553
1	111	2015/2	17/15	Abono para falhas	0102 010205	A	100				1	01/2015	12/2027	0		4.400	4.400		4.510	4.623	4.739	4.857	4.978	28.107
1	111	2015/2	18/15	Indemnizações por cessações de funções	0102 010212	A	100				1	01/2015	12/2027	0		1.000	1.000		1.025	1.051	1.077	1.104	1.132	6.389
1	111	2015/2	19/15	Outros suplementos e prémios	0102 01021302	A	100				1	01/2015	12/2027	0		34.425	34.425		35.286	36.168	37.072	37.999	38.949	219.899
1	111	2015/2	20/15	Outros abonos em numerário ou espécie	0102 010214	A	100				1	01/2015	12/2027	0		250	250		256	262	269	276	283	1.596
1	111	2015/2	21/15	Encargos com a saúde	0102 010301	A	100				1	01/2015	12/2027	0		40.000	40.000		41.000	42.025	43.076	44.153	45.257	255.511
1	111	2015/2	22/15	Subsídio familiar a crianças e jovens	0102 010303	A	100				1	01/2015	12/2027	0		6.100	6.100		6.253	6.409	6.569	6.733	6.901	38.965

Orçamento Inicial - Atividades mais Relevantes do ano 2022

(valores em euros)

Obj.	Prog.	Projeto Ano / Nº	Projeto Ação	Designação	Código Classificação Orçamental	Forma de Realiz.	Fonte Financiamento (%) RP	RG	UE	EM	Resp.	Datas (Mês/Ano) Inicio	Datas (Mês/Ano) Fim	Fases de Exec.	Realizado (a)	Despesas 2022 Total (b)=(c)+(d)	Financiam. definido (c)	Financiam. não definido (d)	Anos seguintes 2023 (e)	2024 (f)	2025 (g)	2026 (h)	2027 e seg. (i)	Total previsto (j) = (a)+(b)+(e)+(f)+(g)+(h)+(i)
1				**Funções gerais**																				
1	**111**			**Administração geral**																				
1	111	2015/2	23/15	Outras prestações sociais	0102 010304	A	100				1	01/2015	12/2027	0		1.000	1.000		1.025	1.051	1.077	1.104	1.132	6.389
1	111	2015/2	24/15	Assistência na doença dos funcionários públicos	0102 01030501	A	100				1	01/2015	12/2027	0		250	250		256	262	269	276	283	1.596
1	111	2015/2	25/15	Caixa Geral de Aposentações	0102 0103050201	A	100				1	01/2015	12/2027	0		136.700	136.700		140.118	143.621	147.212	150.892	154.664	873.207
1	111	2015/2	26/15	Segurança social - quadro	0102 0103050202	A	100				1	01/2015	12/2027	0		73.200	73.200		75.030	76.906	78.829	80.800	82.820	467.585
1	111	2015/2	27/15	Segurança social - outros	0102 01030503	A	100				1	01/2015	12/2027	0		29.000	29.000		29.725	30.468	31.230	32.011	32.811	185.245
1	111	2015/2	29/15	Seguros acidentes de trabalho	0102 01030901	A	100				1	01/2015	12/2027	0		16.000	16.000		16.400	16.810	17.230	17.661	18.103	102.204
1	111	2015/2	30/15	Bolsas e subsídio de refeição - CEI, CEI+	0102 040802	A	100				1	01/2015	12/2027	0		60.000	60.000		61.500	63.038	64.614	66.229	67.885	383.266
1	111	2015/2	31/15	Subsídio de transporte - CEI, CEI+	0102 020210	A	100				1	01/2015	12/2027	0		1.200	1.200		1.230	1.261	1.293	1.325	1.358	7.667
1	111	2015/2	32/15	Subsídio de transporte	0102 01021302	A	100				1	01/2015	12/2027	0		8.000	8.000		8.200	8.405	8.615	8.830	9.051	51.101
1	111	2015/2	33/15	Despesas com deslocações, alimentação e estadias	0102 010203	A	100				1	01/2015	12/2027	0		3.000	3.000		3.075	3.152	3.231	3.312	3.395	19.165
1	111	2015/3		Aquisição de bens e serviços																				
1	111	2015/3	1/15	Gasolina	0102 02010201	O	100				1	01/2015	12/2027	0		5.000	5.000		5.125	5.253	5.384	5.519	5.657	31.938
1	111	2015/3	2/15	Gasóleo	0102 02010202	O	100				1	01/2015	12/2027	0		45.000	45.000		46.125	47.278	48.460	49.672	50.914	287.449
1	111	2015/3	3/15	Outros - Combustiveis e lubrificantes	0102 02010299	O	100				1	01/2015	12/2027	0		3.000	3.000		3.075	3.152	3.231	3.312	3.395	19.165
1	111	2015/3	4/15	Limpeza e higiene	0102 020104	O	100				1	01/2015	12/2027	0		2.000	2.000		2.050	2.101	2.154	2.208	2.263	12.776
1	111	2015/3	5/15	Vestuário e artigos pessoais	0102 020107	O	100				1	01/2015	12/2027	0		6.500	6.500		6.663	6.830	7.001	7.176	7.355	41.525
1	111	2015/3	6/15	Material de escritório	0102 020108	O	100				1	01/2015	12/2027	0		6.000	6.000		6.150	6.304	6.462	6.624	6.790	38.330
1	111	2015/3	7/15	Material de transporte - peças	0102 020112	O	100				1	01/2015	12/2027	0		16.000	16.000		16.400	16.810	17.230	17.661	18.103	102.204
1	111	2015/3	8/15	Outro material - peças	0102 020114	O	100				1	01/2015	12/2027	0		1.000	1.000		1.025	1.051	1.077	1.104	1.132	6.389
1	111	2015/3	9/15	Prémios, condecorações e ofertas	0102 020115	O	100				1	01/2015	12/2027	0		17.000	17.000		17.425	17.861	18.308	18.766	19.235	108.595
1	111	2015/3	10/15	Ferramentas e utensílios	0102 020117	O	100				1	01/2015	12/2027	0		1.700	1.700		1.743	1.787	1.832	1.878	1.925	10.865
1	111	2015/3	11/15	Livros e documentação técnica	0102 020118	O	100				1	01/2015	12/2027	0		500	500		513	526	539	552	566	3.196
1	111	2015/3	12/15	Artigos honoríficos e de decoração	0102 020119	O	100				1	01/2015	12/2027	0		1.000	1.000		1.025	1.051	1.077	1.104	1.132	6.389
1	111	2015/3	13/15	Material de educação cultura e recreio	0102 020120	O	100				1	01/2015	12/2027	0		1.500	1.500		1.538	1.576	1.615	1.655	1.696	9.580
1	111	2015/3	14/15	Outros bens	0102 020121	O	100				1	01/2015	12/2027	0		50.000	50.000		51.250	52.531	53.844	55.190	56.570	319.385
1	111	2015/3	15/15	Encargos das instalações	0102 020201	O	100				1	01/2015	12/2027	0		90.000	90.000		92.250	94.556	96.920	99.343	101.827	574.896
1	111	2015/3	16/15	Conservação de bens	0102 020203	O	100				1	01/2015	12/2027	0		11.000	11.000		11.275	11.557	11.846	12.142	12.446	70.266
1	111	2015/3	17/15	Comunicações	0102 020209	O	100				1	01/2015	12/2027	0		40.000	40.000		41.000	42.025	43.076	44.153	45.257	255.511
1	111	2015/3	18/15	Transportes	0102 020210	O	100				1	01/2015	12/2027	0		2.500	2.500		2.563	2.627	2.693	2.760	2.829	15.972

Orçamento Inicial - Atividades mais Relevantes do ano 2022

(valores em euros)

Obj.	Prog.	Projeto Ano / Nº	Projeto Ação	Designação	Código Classificação Orçamental	Forma de Realiz.	Fonte Financiamento (%) RP	RG	UE	EM	Resp.	Datas (Mês/Ano) Inicio	Datas (Mês/Ano) Fim	Fases de Exec.	Realizado (a)	Despesas 2022 Total (b)=(c)+(d)	Financiam. definido (c)	Financiam. não definido (d)	Anos seguintes 2023 (e)	2024 (f)	2025 (g)	2026 (h)	2027 e seg. (i)	Total previsto (j) = (a)+(b)+(e)+(f)+(g)+(h)+(i)
1				**Funções gerais**																				
1	**111**			**Administração geral**																				
1	111	2015/3	19/15	Representação dos serviços	0102 020211	O	100				1	01/2015	12/2027	0		1.000	1.000		1.025	1.051	1.077	1.104	1.132	6.389
1	111	2015/3	20/15	Seguros	0102 020212	O	100				1	01/2015	12/2027	0		40.000	40.000		41.000	42.025	43.076	44.153	45.257	255.511
1	111	2015/3	21/15	Deslocações e estadas	0102 020213	O	100				1	01/2015	12/2027	0		3.500	3.500		3.588	3.678	3.770	3.864	3.961	22.361
1	111	2015/3	22/15	Estudos, pareceres, projectos e consultadoria	0102 020214	O	100				1	01/2015	12/2027	0		25.000	25.000		25.625	26.266	26.923	27.596	28.286	159.696
1	111	2015/3	23/15	Formação	0102 020215	O	100				1	01/2015	12/2027	0		5.650	5.650		5.791	5.936	6.084	6.236	6.392	36.089
1	111	2015/3	24/15	Publicidade	0102 020217	O	100				1	01/2015	12/2027	0		6.000	6.000		6.150	6.304	6.462	6.624	6.790	38.330
1	111	2015/3	25/15	Vigilância e segurança	0102 020218	O	100				1	01/2015	12/2027	0		5.000	5.000		5.125	5.253	5.384	5.519	5.657	31.938
1	111	2015/3	26/15	Serviços de saúde	0102 020222	O	100				1	01/2015	12/2027	0		2.800	2.800		2.870	2.942	3.016	3.091	3.168	17.887
1	111	2015/3	27/15	Encargos com cobrança de receita	0102 020224	O	100				1	01/2015	12/2027	0		9.000	9.000		9.225	9.456	9.692	9.934	10.182	57.489
1	111	2015/3	28/15	Assistência técnica	0102 020219	O	100				1	01/2015	12/2027	0		40.000	40.000		41.000	42.025	43.076	44.153	45.257	255.511
1	111	2015/3	29/15	Locação de bens	0102 020208	O	100				1	01/2015	12/2027	0		21.000	21.000		21.525	22.063	22.615	23.180	23.760	134.143
1	111	2015/3	30/15	Outros trabalhos especializados	0102 020220	O	100				1	01/2015	12/2027	0		50.000	50.000		51.250	52.531	53.844	55.190	56.570	319.385
1	111	2015/3	31/15	Outros serviços	0102 020225	O	100				1	01/2015	12/2027	0		200.000	200.000		205.000	210.125	215.378	220.762	226.281	1.277.546
1	111	2015/4		Outras despesas correntes																				
1	111	2015/4	1/15	Restituições	0102 06020301	A	100				1	01/2015	12/2027	0		2.000	2.000		2.050	2.101	2.154	2.208	2.263	12.776
1	111	2015/4	2/15	IVA pago	0102 06020302	A	100				1	01/2015	12/2027	0		10.000	10.000		10.250	10.506	10.769	11.038	11.314	63.877
1	111	2015/4	3/15	Serviços bancários	0102 06020304	O	100				1	01/2015	12/2027	0		4.500	4.500		4.613	4.728	4.846	4.967	5.091	28.745
1	111	2015/4	4/15	Outras despesas correntes	0102 06020305	O	100				1	01/2015	12/2027	0		15.000	15.000		15.375	15.759	16.153	16.557	16.971	95.815
1	111	2017/23		Outras despesas de capital																				
1	111	2017/23	1/17	Restituições	0102 110201	A	100				1	01/2017	12/2027	0		1.000	1.000		1.025	1.051	1.077	1.104	1.132	6.389
1	111	2021/5		Projetos Europeus																				
1	111	2021/5	1/21	Aquisição de serviços	0102 020225	O	100				1	01/2021	12/2022			5.000	5.000							5.000
1	111	2022/5001		Orçamento Participativo Jovem	0102 020220	O	100				1	01/2022	12/2022	0		2.500	2.500		5.000	5.000	5.000	5.000	5.000	27.500
												Totais do Programa 111:				2.404.294	2.404.294		2.461.721	2.517.546	2.579.810	2.643.628	2.709.601	15.316.600
1	**121**			**Protecção civil e luta contra incêndios**																				
1	121	2015/6		Associação Humanitária dos Bombeiros Voluntários de Manteigas - Transferências Correntes	0102 040701	A	100				1	01/2015	12/2027	0		62.200	62.200		62.200	62.200	62.200	62.200	62.200	373.200

Orçamento Inicial - Atividades mais Relevantes do ano 2022

(valores em euros)

Obj.	Prog.	Projeto Ano / Nº	Projeto Ação	Designação	Código Classificação Orçamental	Forma de Realiz.	Fonte Financiamento (%) RP	RG	UE	EM	Resp.	Datas (Mês/Ano) Inicio	Fim	Fases de Exec.	Realizado (a)	Despesas 2022 Total (b)=(c)+(d)	Financiam. definido (c)	Financiam. não definido (d)	Anos seguintes 2023 (e)	2024 (f)	2025 (g)	2026 (h)	2027 e seg. (i)	Total previsto (j) = (a)+(b)+(e)+(f)+(g)+(h)+(i)
1				**Funções gerais**																				
1	**121**			**Protecção civil e luta contra incêndios**																				
1	121	2017/20		Associação Humanitária dos Bombeiros Voluntários de Manteigas - Apoio à Aquisição de Viaturas e Ambulâncias	0102 080701	A	100				1	01/2017	12/2023	0		8.850	8.850		8.850	4.425				22.125
												Totais do Programa 121:				71.050	71.050		71.050	66.625	62.200	62.200	62.200	395.325
							Totais do Objetivo 1:								0	2.475.344	2.475.344	0	2.532.771	2.584.171	2.642.010	2.705.828	2.771.801	15.711.925
2				**Funções sociais**																				
2	**210**			**Educação**																				
2	210	2015/8		Bolsas de estudo para o ensino superior	0102 040802	A	100				1	01/2015	12/2027	0		50.000	50.000		50.000	50.000	50.000	50.000	50.000	300.000
												Totais do Programa 210:				50.000	50.000		50.000	50.000	50.000	50.000	50.000	300.000
2	**211**			**Ensino não superior**																				
2	211	2015/9		Jardim de infância e escola do 1º ciclo																				
2	211	2015/9	1/15	Comunicações	0102 020209	O	100				1	01/2015	12/2027	0		700	700		718	736	754	773	792	4.473
2	211	2015/9	2/15	Encargos das instalações	0102 020201	O	100				1	01/2015	12/2027	0		7.000	7.000		7.175	7.354	7.538	7.726	7.919	44.712
2	211	2015/9	3/15	Conservação e reparação	0102 020203	O	100				1	01/2015	12/2027	0		250	250		256	262	269	276	283	1.596
2	211	2015/9	4/15	Outros bens	0102 020121	O	100				1	01/2015	12/2027	0		1.000	1.000		1.025	1.051	1.077	1.104	1.132	6.389
2	211	2015/9	5/15	Alimentação	0102 020105	O	100				1	01/2015	12/2027	0		10.000	10.000		10.250	10.506	10.769	11.038	11.314	63.877
2	211	2015/9	6/15	Outros combustíveis	0102 02010299	O	100				1	01/2015	12/2027	0		4.000	4.000		4.100	4.203	4.308	4.416	4.526	25.553
2	211	2015/9	7/15	Material de escritório	0102 020108	O	100				1	01/2015	12/2027	0		7.300	7.300		7.483	7.670	7.862	8.059	8.260	46.634
2	211	2015/9	8/15	Outros serviços	0102 020225	O	100				1	01/2015	12/2027	0		1.000	1.000		1.025	1.051	1.077	1.104	1.132	6.389
2	211	2015/9	9/15	Limpeza e higiene	0102 020104	O	100				1	01/2015	12/2027	0		1.000	1.000		1.025	1.051	1.077	1.104	1.132	6.389
2	211	2022/18		Aquisição de viatura																				
2	211	2022/18	2/22	Juros	0102 030305	O	100				1	01/2022	12/2026	0		250	250		2.500	2.563	2.627	2.693	2.760	13.393
												Totais do Programa 211:				32.500	32.500		35.557	36.447	37.358	38.293	39.250	219.405
2	**232**			**Acção social**																				
2	232	2002/18		Cartão do idoso																				
2	232	2002/18	1/04	Outros bens	0102 020121	O	100				1	01/2004	12/2027	0		1.000	1.000		1.025	1.051	1.077	1.104	1.132	6.389
2	232	2002/18	2/04	Outros serviços	0102 020225	O	100				1	01/2004	12/2027	0		12.000	12.000		12.300	12.608	12.923	13.246	13.577	76.654
2	232	2002/18	3/04	Deslocações e estadas	0102 020213	O	100				1	01/2004	12/2027	0		4.800	4.800		4.920	5.043	5.169	5.298	5.430	30.660
2	232	2005/14		Cartão junior																				

Orçamento Inicial - Atividades mais Relevantes do ano 2022

(valores em euros)

Obj.	Prog.	Projeto Ano / Nº	Projeto Ação	Designação	Código Classificação Orçamental	Forma de Realiz.	Fonte Financiamento (%) RP	RG	UE	EM	Resp.	Datas (Mês/Ano) Inicio	Datas (Mês/Ano) Fim	Fases de Exec.	Realizado (a)	Despesas 2022 Total (b)=(c)+(d)	Financiam. definido (c)	Financiam. não definido (d)	Anos seguintes 2023 (e)	2024 (f)	2025 (g)	2026 (h)	2027 e seg. (i)	Total previsto (j) = (a)+(b)+(e)+(f)+(g)+(h)+(i)
2				**Funções sociais**																				
2	**232**			**Acção social**																				
2	232	2005/14	1/05	Outros serviços	0102 020225	O	100				1	01/2005	12/2027	0		1.800	1.800		1.845	1.891	1.938	1.986	2.036	11.496
2	232	2005/14	2/05	Deslocações e estadas	0102 020213	O	100				1	01/2005	12/2027	0		3.000	3.000		3.075	3.152	3.231	3.312	3.395	19.165
2	232	2015/10		Apoios a associações	0102 040701	A	100				1	01/2015	12/2027	0		50.000	50.000		51.250	52.531	53.844	55.190	56.570	319.385
2	232	2015/11		Apoios sociais																				
2	232	2015/11	1/15	Apoio social e incentivo à fixação de pessoas e famílias	0102 040802	A	100				1	01/2015	12/2027	0		26.000	26.000		26.650	27.316	27.999	28.699	29.416	166.080
2	232	2015/11	2/15	Programa de apoio ao transporte de estudantes do ensino superior	0102 040802	A	100				1	01/2015	12/2027	0		1.000	1.000		1.025	1.051	1.077	1.104	1.132	6.389
2	232	2015/11	3/15	Subsídio à aquisição de manuais escolares	0102 040802	A	100				1	01/2015	12/2027	0		600	600		615	630	646	662	679	3.832
2	232	2015/11	4/15	Prémios escolares	0102 020115	O	100				1	01/2015	12/2027	0		1.200	1.200		1.230	1.261	1.293	1.325	1.358	7.667
2	232	2015/11	5/15	Comparticipação em exames de diagnóstico complementar e de saúde	0102 040802	A	100				1	01/2015	12/2027	0		500	500		513	526	539	552	566	3.196
2	232	2015/11	6/15	Fundo de emergência social corrente	0102 040802	A	100				1	01/2015	12/2027	0		8.000	8.000		8.200	8.405	8.615	8.830	9.051	51.101
2	232	2015/11	7/15	Fundo de emergência social de capital	0102 080802	A	100				1	01/2015	12/2027	0		2.000	2.000		2.050	2.101	2.154	2.208	2.263	12.776
2	232	2017/4		Apoios a associações de Caracter Social - transferências capital	0102 080701	O	100				1	01/2017	12/2027			1.000	1.000		1.025	1.051	1.077	1.104	1.132	6.389
2	232	2017/21		Apoio à Aquisição de Equipamento - Santa Casa da Misericórdia de Manteigas	0102 080701	A	100				1	01/2017	12/2022	0		2.170	2.170		2.224	2.280	2.337	2.395	2.455	13.861
2	232	2019/11		Projeto ABEM - Comparticipação de medicamentos	0102 040701	A	100				1	01/2019	12/2027	0		2.500	2.500		2.500	2.500	2.500	2.500	2.500	15.000
												Totais do Programa 232:				117.570	117.570		120.447	123.397	126.419	129.515	132.692	750.040
2	**241**			**Habitação**																				
2	241	2014/2		Programa PERID	0102 080802	A	100				1	01/2014	12/2027	0		10.000	10.000		10.000	10.000	10.000	10.000	10.000	60.000
2	241	2014/3		Programa PAPF	0102 080802	A	100				1	01/2014	12/2027	0		20.000	20.000		20.000	20.000	20.000	20.000	20.000	120.000
2	241	2021/6		Protocolos com condomínios	0102 080802	O	100				1	01/2021	12/2022			40.000	40.000							40.000
2	241	2022/6		Estratégia Municipal de Habitação																				
2	241	2022/6	3/22	Arrendamento	0102 020204	A					1	01/2022	12/2026	0		25.000	25.000		25.000	25.000	25.000	25.000	25.000	150.000
2	241	2022/6	5/22	Acompanhamento técnico	0102 020214	A					1	01/2022	12/2026	0		20.000	20.000		2.500	2.500	2.500	2.500	2.500	32.500
												Totais do Programa 241:				115.000	115.000		57.500	57.500	57.500	57.500	57.500	402.500
2	**242**			**Ordenamento do território**																				
2	242	2020/4		Ligação Mecânica entre Manteigas e as Penhas Douradas																				

Orçamento Inicial - Atividades mais Relevantes do ano 2022

(valores em euros)

Obj.	Prog.	Projeto Ano / Nº	Projeto Ação	Designação	Código Classificação Orçamental	Forma de Realiz.	Fonte Financiamento (%) RP	RG	UE	EM	Resp.	Datas (Mês/Ano) Inicio	Datas (Mês/Ano) Fim	Fases de Exec.	Realizado (a)	Despesas 2022 Total (b)=(c)+(d)	Financiam. definido (c)	Financiam. não definido (d)	Anos seguintes 2023 (e)	2024 (f)	2025 (g)	2026 (h)	2027 e seg. (i)	Total previsto (j) = (a)+(b)+(e)+(f)+(g)+(h)+(i)
2				**Funções sociais**																				
2	**242**			**Ordenamento do território**																				
2	242	2020/4	1/20	Estudos	0102 020214	O	100				1	01/2020	12/2022			8.000	8.000							8.000
												Totais do Programa 242:				8.000	8.000							8.000
2	**243**			**Saneamento**																				
2	243	2015/15		Rede de águas resíduais domésticas																				
2	243	2015/15	1/15	Tratamento de efluentes em alta	0102 020220	O	100				1	01/2015	12/2027	0		300.000	300.000		307.500	315.188	323.068	331.145	339.424	1.916.325
												Totais do Programa 243:				300.000	300.000		307.500	315.188	323.068	331.145	339.424	1.916.325
2	**244**			**Abastecimento de água**																				
2	244	2015/17		Abastecimento água concelho de Manteigas																				
2	244	2015/17	1/15	Água	0102 02011601	O	100				1	01/2015	12/2027	0		290.000	290.000		297.250	304.681	312.298	320.105	328.108	1.852.442
2	244	2015/17	2/15	Análises de água	0102 020220	O	100				1	01/2015	12/2027	0		2.000	2.000		2.050	2.101	2.154	2.208	2.263	12.776
												Totais do Programa 244:				292.000	292.000		299.300	306.782	314.452	322.313	330.371	1.865.218
2	**245**			**Resíduos sólidos**																				
2	245	2015/18		Resíduos sólidos e urbanos																				
2	245	2015/18	1/15	Tratamento de resíduos sólidos	0102 020220	O	100				1	01/2015	12/2027	0		57.500	57.500		58.938	60.411	61.921	63.469	65.056	367.295
2	245	2022/9		Aquisição de Viatura																				
2	245	2022/9	2/22	Juros	0102 030305	O	100				1	01/2022	12/2027	0		500	500		513	526	539	552	566	3.196
												Totais do Programa 245:				58.000	58.000		59.451	60.937	62.460	64.021	65.622	370.491
2	**246**			**Protecção do meio ambiente e conservação natureza**																				
2	246	2022/11		Embaixadores Ambientais da Serra da Estrela																				
2	246	2022/11	1/22	Outros bens	0102 020121	O	100				1	01/2022	12/2026	0		2.500	2.500		2.500	2.500	2.500	2.500	2.500	15.000
2	246	2022/11	2/22	Prémios e ofertas	0102 020115	O	100				1	01/2022	12/2026	0		2.500	2.500		2.500	2.500	2.500	2.500	2.500	15.000
2	246	2022/11	3/22	Outros serviços	0102 020225	O	100				1	01/2022	12/2026	0		10.000	10.000		10.000	10.000	10.000	10.000	10.000	60.000
												Totais do Programa 246:				15.000	15.000		15.000	15.000	15.000	15.000	15.000	90.000
2	**251**			**Cultura**																				
2	251	2015/20		Cultura																				
2	251	2015/20	1/15	Prémios e ofertas	0102 020115	O	100				1	01/2015	12/2027	0		4.000	4.000		4.100	4.203	4.308	4.416	4.526	25.553
2	251	2015/20	2/15	Outros bens	0102 020121	O	100				1	01/2015	12/2027	0		800	800		820	841	862	884	906	5.113

Orçamento Inicial - Atividades mais Relevantes do ano 2022

(valores em euros)

Obj.	Prog.	Projeto Ano / Nº	Projeto Ação	Designação	Código Classificação Orçamental	Forma de Realiz.	Fonte Financiamento (%) RP	RG	UE	EM	Resp.	Datas (Mês/Ano) Inicio	Datas (Mês/Ano) Fim	Fases de Exec.	Realizado (a)	Despesas 2022 Total (b)=(c)+(d)	Financiam. definido (c)	Financiam. não definido (d)	Anos seguintes 2023 (e)	2024 (f)	2025 (g)	2026 (h)	2027 e seg. (i)	Total previsto (j) = (a)+(b)+(e)+(f)+(g)+(h)+(i)
2				**Funções sociais**																				
2	**251**			**Cultura**																				
2	251	2015/20	3/15	Deslocações e estadas	0102 020213	O	100				1	01/2015	12/2027	0		4.000	4.000		4.100	4.203	4.308	4.416	4.526	25.553
2	251	2015/20	4/15	Publicidade	0102 020217	O	100				1	01/2015	12/2027	0		1.000	1.000		1.025	1.051	1.077	1.104	1.132	6.389
2	251	2015/20	5/15	Outros serviços	0102 020225	O	100				1	01/2015	12/2027	0		11.350	11.350		11.634	11.925	12.223	12.529	12.842	72.503
2	251	2015/20	6/15	Apoios a associações culturais - transferências correntes	0102 040701	A	100				1	01/2015	12/2027	0		100.000	100.000		100.000	100.000	100.000	100.000	100.000	600.000
2	251	2017/7		Cultura em Rede das Beiras e Serra da Estrela	0102 020225	O	100				1	01/2017	12/2022			87.500	87.500							87.500
2	251	2022/12		Biblioteca																				
2	251	2022/12	1/22	Prémios e ofertas	0102 020115	O	100				1	01/2022	12/2025	0		5.000	5.000		5.125	5.253	5.384	5.519	5.657	31.938
2	251	2022/12	2/22	Deslocações e estadas	0102 020213	O	100				1	01/2022	12/2025	0		3.000	3.000		3.075	3.152	3.231	3.312	3.395	19.165
2	251	2022/12	3/22	Publicidade	0102 020217	O	100				1	01/2022	12/2025	0		1.750	1.750		1.750	1.750	1.750			7.000
2	251	2022/12	4/22	Outros bens	0102 020121	O	100				1	01/2022	12/2025	0		1.300	1.300		1.300	1.300	1.300			5.200
2	251	2022/12	5/22	Outros serviços	0102 020225	O	100				1	01/2022	12/2025	0		15.000	15.000		15.375	15.759	16.153	16.557	16.971	95.815
2	251	2022/12	6/22	Livros	0102 020120	O	100				1	01/2022	12/2025	0		2.250	2.250		2.250	2.250	2.250			9.000
2	251	2022/21		Manteigas, a minha casa - Festa de Verão																				
2	251	2022/21	1/22	Outros bens	0102 020121	O	100				1	01/2022	12/2026	0		1.000	1.000		1.000	1.000	1.000	1.000		5.000
2	251	2022/21	2/22	Deslocações e estadas	0102 020213	O	100				1	01/2022	12/2026	0		3.000	3.000		3.000	3.000	3.000	3.000		15.000
2	251	2022/21	3/22	Publicidade	0102 020217	O	100				1	01/2022	12/2026	0		1.000	1.000		1.000	1.000	1.000	1.000		5.000
2	251	2022/21	4/22	Outros serviços	0102 020225	O	100				1	01/2022	12/2026	0		25.000	25.000		25.000	25.000	25.000	25.000		125.000
												Totais do Programa 251:				266.950	266.950		180.554	181.687	182.846	178.737	149.955	1.140.729
2	**252**			**Desporto, recreio e lazer**																				
2	252	2010/6		Desporto - Aventura - Turismo	0102 020225	O	100				1	01/2010	12/2027	0		100.000	100.000		100.000	100.000	100.000	100.000	100.000	600.000
2	252	2015/23		Apoios a Associações Desportivas - Transferências Correntes	0102 040701	A	100				1	01/2015	12/2027	0		107.000	107.000		107.000	107.000	107.000	107.000	107.000	642.000
2	252	2015/24		Piscinas municipais																				
2	252	2015/24	1/15	Outros bens	0102 020121	O	100				1	01/2015	12/2027	0		3.000	3.000		3.075	3.152	3.231	3.312	3.395	19.165
2	252	2015/24	2/15	Conservação e reparação	0102 020203	O	100				1	01/2015	12/2027	0		1.000	1.000		1.025	1.051	1.077	1.104	1.132	6.389
2	252	2015/24	3/15	Análises de água	0102 020220	O	100				1	01/2015	12/2027	0		750	750		769	788	808	828	849	4.792
2	252	2015/24	4/15	Outros serviços	0102 020225	O	100				1	01/2015	12/2027	0		20.000	20.000		20.500	21.013	21.538	22.076	22.628	127.755
2	252	2015/25		Centro cívico																				

100

Orçamento Inicial - Atividades mais Relevantes do ano 2022

(valores em euros)

Obj.	Prog.	Projeto Ano / Nº	Projeto Ação	Designação	Código Classificação Orçamental	Forma de Realiz.	Fonte Financiamento (%) RP	RG	UE	EM	Resp.	Datas (Mês/Ano) Inicio	Datas (Mês/Ano) Fim	Fases de Exec.	Realizado (a)	Despesas 2022 Total (b)=(c)+(d)	Financiam. definido (c)	Financiam. não definido (d)	Anos seguintes 2023 (e)	2024 (f)	2025 (g)	2026 (h)	2027 e seg. (i)	Total previsto (j) = (a)+(b)+(e)+(f)+(g)+(h)+(i)
2				**Funções sociais**																				
2	**252**			**Desporto, recreio e lazer**																				
2	252	2015/25	3/15	Locação de outros bens	0102 020208	O					1	01/2015	12/2026	0		25.000	25.000		25.625	26.266	26.923	27.596	28.286	159.696
												Totais do Programa 252:				256.750	256.750		257.994	259.270	260.577	261.916	263.290	1.559.797
							Totais do Objetivo 2:								0	1.511.770	1.511.770	0	1.383.303	1.406.208	1.429.680	1.448.440	1.443.104	8.622.505
3				**Funções económicas**																				
3	**310**			**Agricultura, pecuária, silvicultura, caça e pesca**																				
3	310	2015/29		Jardins e matas																				
3	310	2015/29	1/15	Outros bens	0102 020121	O	100				1	01/2015	12/2027	0		5.000	5.000		5.125	5.253	5.384	5.519	5.657	31.938
3	310	2015/29	2/15	Trabalhos especializados	0102 020220	O	100				1	01/2015	12/2027	0		10.000	10.000		10.250	10.506	10.769	11.038	11.314	63.877
												Totais do Programa 310:				15.000	15.000		15.375	15.759	16.153	16.557	16.971	95.815
3	**320**			**Industria e energia**																				
3	320	2015/30		Distribuição de Energia Elétrica																				
3	320	2015/30	2/15	Iluminação pública	0102 020225	O	100				1	01/2015	12/2027	0		145.000	145.000		148.625	152.341	156.150	160.054	164.055	926.225
												Totais do Programa 320:				145.000	145.000		148.625	152.341	156.150	160.054	164.055	926.225
3	**340**			**Comércio e turismo**																				
3	340	2006/31		Manteigas Pró-Emprego	0102 040102	A	100				1	01/2006	12/2027	0		50.000	50.000							50.000
3	340	2006/32		Programa de apoio à fixação de empresas, ao emprego e ao investimento	0102 040102	A	100				1	01/2006	12/2027	0		5.000	5.000		5.125	5.253	5.384	5.519	5.657	31.938
3	340	2013/5		Incentivo à produção de feijoca	0102 040802	A	100				1	01/2013	12/2027	0		5.000	5.000		5.125	5.253	5.384	5.519	5.657	31.938
3	340	2015/33		Manteigas Mais - Empreendedorismo Jovem	0102 040102	A	100				1	01/2015	12/2027	0		2.500	2.500		2.563	2.627	2.693	2.760	2.829	15.972
3	340	2021/5001		Apoio às empresas para mitigação dos efeitos da Pandemia Covid-19	0102 040102	A					1	01/2021	12/2026	0		300.000	300.000							300.000
												Totais do Programa 340:				362.500	362.500		12.813	13.133	13.461	13.798	14.143	429.848
3	**342**			**Turismo**																				
3	342	2004/20		Expo-Estrela																				
3	342	2004/20	1/04	Prémios e ofertas	0102 020115	O	100				1	01/2004	12/2027	0		3.100	3.100		3.178	3.257	3.338	3.421	3.507	19.801
3	342	2004/20	2/04	Deslocações e estadas	0102 020213	O	100				1	01/2004	12/2027	0		1.000	1.000		1.025	1.051	1.077	1.104	1.132	6.389
3	342	2004/20	3/04	Publicidade	0102 020217	O	100				1	01/2004	12/2027	0		4.000	4.000		4.100	4.203	4.308	4.416	4.526	25.553
3	342	2004/20	4/04	Outros bens	0102 020121	O	100				1	01/2004	12/2027	0		3.200	3.200		3.280	3.362	3.446	3.532	3.620	20.440

Orçamento Inicial - Atividades mais Relevantes do ano 2022

(valores em euros)

Obj.	Prog.	Projeto Ano / Nº	Projeto Ação	Designação	Código Classificação Orçamental	Forma de Realiz.	Fonte Financiamento (%) RP	RG	UE	EM	Resp.	Datas (Mês/Ano) Inicio	Datas (Mês/Ano) Fim	Fases de Exec.	Realizado (a)	Despesas 2022 Total (b)=(c)+(d)	Financiam. definido (c)	Financiam. não definido (d)	Anos seguintes 2023 (e)	2024 (f)	2025 (g)	2026 (h)	2027 e seg. (i)	Total previsto (j) = (a)+(b)+(e)+(f)+(g)+(h)+(i)
3				**Funções económicas**																				
3	**342**			**Turismo**																				
3	342	2004/20	5/04	Outros serviços	0102 020225	O	100				1	01/2004	12/2027	0		88.700	88.700		90.918	93.191	95.521	97.909	100.357	566.596
3	342	2010/28		Promoção Turística do Concelho - Publicidade em táxis	0102 020217	O	100				1	01/2010	12/2027	0		1.000	1.000		1.000	1.000	1.000	1.000	1.000	6.000
3	342	2013/3		Redes de Desenvolvimento Territorial	0102 020225	A	100				1	01/2013	12/2027	0		32.950	32.950		33.774	34.618	35.483	36.370	37.279	210.474
3	342	2015/35		Green Track´s - Manteigas Trilhos Verdes																				
3	342	2015/35	1/15	Serviços diversos	0102 020225	O	100				1	01/2015	12/2027	0		25.000	25.000		25.000	25.000	25.000	25.000	25.000	150.000
3	342	2017/2		Faias - Serra da Estrela																				
3	342	2017/2	1/17	Prémios e Ofertas	0102 020115	O	100				1	01/2017	12/2027	0		3.000	3.000		3.075	3.152	3.231	3.312	3.395	19.165
3	342	2017/2	2/17	Deslocações e estadas	0102 020213	O	100				1	01/2017	12/2027	0		5.000	5.000		5.125	5.253	5.384	5.519	5.657	31.938
3	342	2017/2	3/17	Publicidade	0102 020217	O	100				1	01/2017	12/2027	0		2.000	2.000		2.050	2.101	2.154	2.208	2.263	12.776
3	342	2017/2	4/17	Outros bens	0102 020121	O	100				1	01/2017	12/2027	0		2.000	2.000		2.050	2.101	2.154	2.208	2.263	12.776
3	342	2017/2	5/17	Outros serviços	0102 020225	O	100				1	01/2017	12/2027	0		38.000	38.000		38.950	39.924	40.922	41.945	42.994	242.735
3	342	2017/3		Turismo																				
3	342	2017/3	1/17	Publicidade	0102 020217	O	100				1	01/2017	12/2027	0		25.000	25.000		25.625	26.266	26.923	27.596	28.286	159.696
3	342	2017/3	2/17	Outros serviços	0102 020225	O	100				1	01/2017	12/2027	0		75.000	75.000		76.875	78.797	80.767	82.786	84.856	479.081
3	342	2019/7		Feira Antiga - Nos Trilhos do Pastor																				
3	342	2019/7	1/19	Prémios e ofertas	0102 020115	O	100				1	01/2019	12/2027	0		800	800		820	841	862	884	906	5.113
3	342	2019/7	2/19	Deslocações e estadas	0102 020213	O	100				1	01/2019	12/2027	0		1.500	1.500		1.538	1.576	1.615	1.655	1.696	9.580
3	342	2019/7	3/19	Publicidade	0102 020217	O	100				1	01/2019	12/2027	0		1.000	1.000		4.100	4.203	4.308	4.416	4.526	22.553
3	342	2019/7	4/19	Outros serviços	0102 020225	O	100				1	01/2019	12/2027	0		20.000	20.000		20.500	21.013	21.538	22.076	22.678	127.805
3	342	2019/7	5/19	Outros bens	0102 020121	O	100				1	01/2019	12/2027			3.000	3.000		3.075	3.152	3.231	3.312	3.395	19.165
3	342	2022/15		Mobilidade Verde	0102 020225	O	100				1	01/2022	12/2027	0		10.000	10.000		10.250	10.506	10.769	11.038	11.314	63.877
3	342	2022/16		Manteigas TV																				
3	342	2022/16	2/22	Outros serviços	0102 020225	O	100				1	01/2022	12/2027	0		5.000	5.000		5.125	5.253	5.384	5.519	5.657	31.938
3	342	2022/17		Espaços Museológicos	0102 020220	O	100				1	01/2022	12/2026	0		2.500	2.500		2.563	2.627	2.693	2.760	2.829	15.972
3	342	2022/24		Rota dos Miradouros																				
3	342	2022/24	1/22	Estudos	0102 020220	A					1	01/2022	12/2026	0		5.000	5.000							5.000
												Totais do Programa 342:				357.750	357.750		363.996	372.447	381.108	389.986	399.136	2.264.423
							Totais do Objetivo 3:								0	880.250	880.250	0	540.809	553.680	566.872	580.395	594.305	3.716.311

102

Orçamento Inicial - Atividades mais Relevantes do ano 2022

(valores em euros)

Obj.	Prog.	Projeto Ano / Nº	Projeto Ação	Designação	Código Classificação Orçamental	Forma de Realiz.	Fonte Financiamento (%) RP	RG	UE	EM	Resp.	Datas (Mês/Ano) Inicio	Datas (Mês/Ano) Fim	Fases de Exec.	Realizado (a)	Despesas 2022 Total (b)=(c)+(d)	Financiam. definido (c)	Financiam. não definido (d)	Anos seguintes 2023 (e)	2024 (f)	2025 (g)	2026 (h)	2027 e seg. (i)	Total previsto (j) = (a)+(b)+(e)+(f)+(g)+(h)+(i)
4				**Outras funções**																				
4	**410**			**Operações da dívida autárquica**																				
4	410	2015/38		Empréstimos de Médio e Longo Prazo																				
4	410	2015/38	1/15	Juros de empréstimos de médio e longo prazo	0103 03010302	A	100				1	01/2015	12/2030	0		32.500	32.500		32.000	30.000	30.000	25.000	85.000	234.500
4	410	2015/38	2/15	Taxa de processamento empréstimos	0103 06020304	A	100				1	01/2015	12/2030	0		180	180		180	170	160	50	200	940
4	410	2015/38	3/15	Amortização de empréstimos	0103 100603	A	100				1	01/2015	12/2030	0		300.000	300.000		300.000	300.000	270.000	220.000	1.119.000	2.509.000
4	410	2016/6		Outros Encargos da Dívida																				
4	410	2016/6	1/16	Outros Juros	0102 030502	O	100				1	01/2016	12/2027	0		15.000	15.000		500	500	500	500	500	17.500
												Totais do Programa 410:				347.680	347.680		332.680	330.670	300.660	245.550	1.204.700	2.761.940
4	**420**			**Transferências entre administrações**																				
4	420	2015/39		Transferências correntes																				
4	420	2015/39	1/15	Serviços e fundos autónomos	0102 040305	A	100				1	01/2015	12/2027	0		500	500		500	500	500	500	500	3.000
4	420	2015/39	2/15	Freguesia de Sameiro	0102 04050102	A	100				1	01/2015	12/2027	0		38.400	38.400		38.400	38.400	38.400	38.400	38.400	230.400
4	420	2015/39	3/15	Freguesia de Vale de Amoreira	0102 04050102	A	100				1	01/2015	12/2027	0		25.700	25.700		25.700	25.700	25.700	25.700	25.700	154.200
4	420	2015/39	4/15	Outras Transferências para a Administração Local	0102 04050108	A	100				1	01/2015	12/2027	0		40.000	40.000		40.000	40.000	40.000	40.000	40.000	240.000
4	420	2015/39	5/15	Freguesia de São Pedro	0102 04050102	A	100				1	01/2015	12/2027	0		10.000	10.000		10.000	10.000	10.000	10.000	10.000	60.000
4	420	2015/39	6/15	Freguesia de Santa Maria	0102 04050102	A	100				1	01/2015	12/2027	0		10.000	10.000		10.000	10.000	10.000	10.000	10.000	60.000
4	420	2017/22		Transferencias capital																				
4	420	2017/22	1/17	Outras transferências para a Administração Local	0102 08050108	A	100				1	01/2017	12/2027	0		45.000	45.000		45.000	45.000	45.000	45.000	45.000	270.000
												Totais do Programa 420:				169.600	169.600		169.600	169.600	169.600	169.600	169.600	1.017.600
4	**430**			**Diversas não especificadas**																				
4	430	2007/20		ADSI - Beira Interior Digital	0102 04050108	A	100				1	01/2007	12/2027	0		4.250	4.250		4.250	4.250	4.250	4.250	4.250	25.500
4	430	2015/40		Subscrição de capital social - Empresas participadas	0102 090701	A	100				1	01/2015	12/2027	0		100	100		100	100	100	100	100	600
												Totais do Programa 430:				4.350	4.350		4.350	4.350	4.350	4.350	4.350	26.100
							Totais do Objetivo 4:								0	521.630	521.630	0	506.630	504.620	474.610	419.500	1.378.650	3.805.640
													Total Geral:		0	5.388.994	5.388.994	0	4.963.513	5.048.679	5.113.172	5.154.163	6.187.860	31.856.381

ORGÃO EXECUTIVO

Em _____ de _____ de _____

_____

ORGÃO DELIBERATIVO

Em _____ de _____ de _____

_____

103

Orçamento Inicial - Atividades mais Relevantes do ano 2022

Euros

Objetivo [1] Obj	Objetivo [1] Prog.	Número do projeto [2] Ano / Nº	Número do projeto [2] Ação	Designação do projeto [3]	Rubrica orçamental [4]	Forma de realiz. [5]	Fonte de Financiamento RG [6]	Fonte de Financiamento RP [7]	Fonte de Financiamento UE [8]	Fonte de Financiamento EMPR [9]	Fonte de Financiamento Financiam. não definido [ND]	Datas (Mês/Ano) Inicio [10]	Datas (Mês/Ano) Fim [11]	Fases de Exec. [12]	Pagamentos: Realizado em períodos anteriores [13]	Pagamentos: Estimativa de realização do per. t-1 [14]	Pagamentos: Períodos seguintes 2022 [15]	Pagamentos: Períodos seguintes 2023 [16]	Pagamentos: Períodos seguintes 2024 [17]	Pagamentos: Períodos seguintes 2025 [18]	Pagamentos: Períodos seguintes 2026 [19]	Pagamentos: Períodos seguintes 2027 e seg. [20]	Total previsto [21] = [ND] + [13] + ... + [20]
1				**Funções gerais**																			
1	**111**			**Administração geral**																			
1	111	2015/1		Assembleia Municipal																			
1	111	2015/1	1/15	Senhas de presença	0101 01021302	A	54.299					01/2015	12/2027	0			8.500	8.713	8.931	9.154	9.383	9.618	54.299
1	111	2015/1	2/15	Subsídio de Transporte	0101 010204	A	38.330					01/2015	12/2027	0			6.000	6.150	6.304	6.462	6.624	6.790	38.330
1	111	2015/2		Despesas com pessoal																			
1	111	2015/2	1/15	Titulares de órgãos soberania e membros dos órgãos autárquicos	0102 010101	A	402.427					01/2015	12/2027	0			63.000	64.575	66.189	67.844	69.540	71.279	402.427
1	111	2015/2	2/15	Pessoal quadros - Reg. contrato individual de trabalho - Pessoal em funções	0102 01010401	A	5.055.895					01/2015	12/2027	0			791.500	811.288	831.570	852.359	873.668	895.510	5.055.895
1	111	2015/2	3/15	Pessoal quadros - Reg. contrato individual de trabalho - Alt. Ob. Pos. Remuneratório	0102 01010402	A	6.389					01/2015	12/2027	0			1.000	1.025	1.051	1.077	1.104	1.132	6.389
1	111	2015/2	4/15	Pessoal quadros - Reg. contrato individual de trabalho - Recrut. de pessoal novos postos de trabalho	0102 01010404	A	49.825					01/2015	12/2027	0			7.800	7.995	8.195	8.400	8.610	8.825	49.825
1	111	2015/2	5/15	Pessoal contratado a termo - Pessoal em funções	0102 01010601	A	46.308					01/2015	12/2027	0			7.250	7.431	7.616	7.807	8.002	8.202	46.308
1	111	2015/2	6/15	Pessoal contratado a termo - Recrut. de pessoal novos postos de trabalho	0102 01010604	A	6					01/2015	12/2027	0			1	1	1	1	1	1	6
1	111	2015/2	7/15	Pessoal em regime de tarefa ou avença	0102 010107	A	141.809					01/2015	12/2027	0			22.200	22.755	23.324	23.907	24.505	25.118	141.809
1	111	2015/2	8/15	Pessoal aguardando aposentação	0102 010108	A	9.580					01/2015	12/2027	0			1.500	1.538	1.576	1.615	1.655	1.696	9.580
1	111	2015/2	9/15	Pessoal em qualquer outra situação	0102 010109	A	142.574					01/2015	12/2027	0			26.400	27.060	22.140	22.140	22.140	22.694	142.574
1	111	2015/2	10/15	Representação	0102 010111	A	134.784					01/2015	12/2027	0			21.100	21.628	22.169	22.723	23.291	23.873	134.784
1	111	2015/2	11/15	Suplementos e prémios	0102 010112	A	6.389					01/2015	12/2027	0			1.000	1.025	1.051	1.077	1.104	1.132	6.389
1	111	2015/2	12/15	Subsídio de refeição	0102 010113	A	500.481					01/2015	12/2027	0			78.350	80.309	82.317	84.375	86.484	88.646	500.481
1	111	2015/2	13/15	Subsídio de férias e de natal	0102 010114	A	923.143					01/2015	12/2027	0			144.518	148.131	151.834	155.630	159.521	163.509	923.143
1	111	2015/2	14/15	Remuneração por doença, maternidade e paternidade	0102 010115	A	137.340					01/2015	12/2027	0			21.500	22.038	22.589	23.154	23.733	24.326	137.340
1	111	2015/2	15/15	Horas extraordinárias	0102 010202	A	226.768					01/2015	12/2027	0			35.500	36.388	37.298	38.230	39.186	40.166	226.768
1	111	2015/2	16/15	Ajudas de custo	0102 010204	A	25.553					01/2015	12/2027	0			4.000	4.100	4.203	4.308	4.416	4.526	25.553
1	111	2015/2	17/15	Abono para falhas	0102 010205	A	28.107					01/2015	12/2027	0			4.400	4.510	4.623	4.739	4.857	4.978	28.107
1	111	2015/2	18/15	Indemnizações por cessações de funções	0102 010212	A	6.389					01/2015	12/2027	0			1.000	1.025	1.051	1.077	1.104	1.132	6.389
1	111	2015/2	19/15	Outros suplementos e prémios	0102 01021302	A	219.899					01/2015	12/2027	0			34.425	35.286	36.168	37.072	37.999	38.949	219.899
1	111	2015/2	20/15	Outros abonos em numerário ou espécie	0102 010214	A	1.596					01/2015	12/2027	0			250	256	262	269	276	283	1.596
1	111	2015/2	21/15	Encargos com a saúde	0102 010301	A	255.511					01/2015	12/2027	0			40.000	41.000	42.025	43.076	44.153	45.257	255.511
1	111	2015/2	22/15	Subsídio familiar a crianças e jovens	0102 010303	A	38.965					01/2015	12/2027	0			6.100	6.253	6.409	6.569	6.733	6.901	38.965
1	111	2015/2	23/15	Outras prestações sociais	0102 010304	A	6.389					01/2015	12/2027	0			1.000	1.025	1.051	1.077	1.104	1.132	6.389

Orçamento Inicial - Atividades mais Relevantes do ano 2022

Euros

Objetivo [1] Obj	Objetivo [1] Prog.	Número do projeto [2] Ano / Nº	Número do projeto [2] Ação	Designação do projeto [3]	Rubrica orçamental [4]	Forma de realiz. [5]	Fonte de Financiamento RG [6]	Fonte de Financiamento RP [7]	Fonte de Financiamento UE [8]	Fonte de Financiamento EMPR [9]	Fonte de Financiamento Financiam. não definido [ND]	Datas (Mês/Ano) Inicio [10]	Datas (Mês/Ano) Fim [11]	Fases de Exec. [12]	Pagamentos: Realizado em períodos anteriores [13]	Pagamentos: Estimativa de realização do per. t-1 [14]	Pagamentos: Períodos seguintes 2022 [15]	Pagamentos: Períodos seguintes 2023 [16]	Pagamentos: Períodos seguintes 2024 [17]	Pagamentos: Períodos seguintes 2025 [18]	Pagamentos: Períodos seguintes 2026 [19]	Pagamentos: Períodos seguintes 2027 e seg. [20]	Total previsto [21] = [ND] + [13] + ... + [20]
1				**Funções gerais**																			
1	**111**			**Administração geral**																			
1	111	2015/2	24/15	Assistência na doença dos funcionários públicos	0102 01030501	A		1.596				01/2015	12/2027	0			250	256	262	269	276	283	1.596
1	111	2015/2	25/15	Caixa Geral de Aposentações	0102 0103050201	A		873.207				01/2015	12/2027	0			136.700	140.118	143.621	147.212	150.892	154.664	873.207
1	111	2015/2	26/15	Segurança social - quadro	0102 0103050202	A		467.585				01/2015	12/2027	0			73.200	75.030	76.906	78.829	80.800	82.820	467.585
1	111	2015/2	27/15	Segurança social - outros	0102 01030503	A		185.245				01/2015	12/2027	0			29.000	29.725	30.468	31.230	32.011	32.811	185.245
1	111	2015/2	29/15	Seguros acidentes de trabalho	0102 01030901	A		102.204				01/2015	12/2027	0			16.000	16.400	16.810	17.230	17.661	18.103	102.204
1	111	2015/2	30/15	Bolsas e subsídio de refeição - CEI, CEI+	0102 040802	A		383.266				01/2015	12/2027	0			60.000	61.500	63.038	64.614	66.229	67.885	383.266
1	111	2015/2	31/15	Subsídio de transporte - CEI, CEI+	0102 020210	A		7.667				01/2015	12/2027	0			1.200	1.230	1.261	1.293	1.325	1.358	7.667
1	111	2015/2	32/15	Subsídio de transporte	0102 01021302	A		51.101				01/2015	12/2027	0			8.000	8.200	8.405	8.615	8.830	9.051	51.101
1	111	2015/2	33/15	Despesas com deslocações, alimentação e estadias	0102 010203	A		19.165				01/2015	12/2027	0			3.000	3.075	3.152	3.231	3.312	3.395	19.165
1	111	2015/3		Aquisição de bens e serviços																			
1	111	2015/3	1/15	Gasolina	0102 02010201	O		31.938				01/2015	12/2027	0			5.000	5.125	5.253	5.384	5.519	5.657	31.938
1	111	2015/3	2/15	Gasóleo	0102 02010202	O		287.449				01/2015	12/2027	0			45.000	46.125	47.278	48.460	49.672	50.914	287.449
1	111	2015/3	3/15	Outros - Combustiveis e lubrificantes	0102 02010299	O		19.165				01/2015	12/2027	0			3.000	3.075	3.152	3.231	3.312	3.395	19.165
1	111	2015/3	4/15	Limpeza e higiene	0102 020104	O		12.776				01/2015	12/2027	0			2.000	2.050	2.101	2.154	2.208	2.263	12.776
1	111	2015/3	5/15	Vestuário e artigos pessoais	0102 020107	O		41.525				01/2015	12/2027	0			6.500	6.663	6.830	7.001	7.176	7.355	41.525
1	111	2015/3	6/15	Material de escritório	0102 020108	O		38.330				01/2015	12/2027	0			6.000	6.150	6.304	6.462	6.624	6.790	38.330
1	111	2015/3	7/15	Material de transporte - peças	0102 020112	O		102.204				01/2015	12/2027	0			16.000	16.400	16.810	17.230	17.661	18.103	102.204
1	111	2015/3	8/15	Outro material - peças	0102 020114	O		6.389				01/2015	12/2027	0			1.000	1.025	1.051	1.077	1.104	1.132	6.389
1	111	2015/3	9/15	Prémios, condecorações e ofertas	0102 020115	O		108.595				01/2015	12/2027	0			17.000	17.425	17.861	18.308	18.766	19.235	108.595
1	111	2015/3	10/15	Ferramentas e utensílios	0102 020117	O		10.865				01/2015	12/2027	0			1.700	1.743	1.787	1.832	1.878	1.925	10.865
1	111	2015/3	11/15	Livros e documentação técnica	0102 020118	O		3.196				01/2015	12/2027	0			500	513	526	539	552	566	3.196
1	111	2015/3	12/15	Artigos honoríficos e de decoração	0102 020119	O		6.389				01/2015	12/2027	0			1.000	1.025	1.051	1.077	1.104	1.132	6.389
1	111	2015/3	13/15	Material de educação cultura e recreio	0102 020120	O		9.580				01/2015	12/2027	0			1.500	1.538	1.576	1.615	1.655	1.696	9.580
1	111	2015/3	14/15	Outros bens	0102 020121	O		319.385				01/2015	12/2027	0			50.000	51.250	52.531	53.844	55.190	56.570	319.385
1	111	2015/3	15/15	Encargos das instalações	0102 020201	O		574.896				01/2015	12/2027	0			90.000	92.250	94.556	96.920	99.343	101.827	574.896
1	111	2015/3	16/15	Conservação de bens	0102 020203	O		70.266				01/2015	12/2027	0			11.000	11.275	11.557	11.846	12.142	12.446	70.266
1	111	2015/3	17/15	Comunicações	0102 020209	O		255.511				01/2015	12/2027	0			40.000	41.000	42.025	43.076	44.153	45.257	255.511
1	111	2015/3	18/15	Transportes	0102 020210	O		15.972				01/2015	12/2027	0			2.500	2.563	2.627	2.693	2.760	2.829	15.972

105

Orçamento Inicial - Atividades mais Relevantes do ano 2022

Euros

Objetivo [1] Obj	Objetivo [1] Prog.	Número do projeto [2] Ano / Nº	Número do projeto [2] Ação	Designação do projeto [3]	Rubrica orçamental [4]	Forma de realiz. [5]	Fonte de Financiamento RG [6]	Fonte de Financiamento RP [7]	Fonte de Financiamento UE [8]	Fonte de Financiamento EMPR [9]	Fonte de Financiamento Financiam. não definido [ND]	Datas (Mês/Ano) Inicio [10]	Datas (Mês/Ano) Fim [11]	Fases de Exec. [12]	Pagamentos: Realizado em períodos anteriores [13]	Pagamentos: Estimativa de realização do per. t-1 [14]	Pagamentos: Períodos seguintes 2022 [15]	Pagamentos: Períodos seguintes 2023 [16]	Pagamentos: Períodos seguintes 2024 [17]	Pagamentos: Períodos seguintes 2025 [18]	Pagamentos: Períodos seguintes 2026 [19]	Pagamentos: Períodos seguintes 2027 e seg. [20]	Total previsto [21] = [ND] + [13] + ... + [20]
1				**Funções gerais**																			
1	**111**			**Administração geral**																			
1	111	2015/3	19/15	Representação dos serviços	0102 020211	O		6.389				01/2015	12/2027	0			1.000	1.025	1.051	1.077	1.104	1.132	6.389
1	111	2015/3	20/15	Seguros	0102 020212	O		255.511				01/2015	12/2027	0			40.000	41.000	42.025	43.076	44.153	45.257	255.511
1	111	2015/3	21/15	Deslocações e estadas	0102 020213	O		22.361				01/2015	12/2027	0			3.500	3.588	3.678	3.770	3.864	3.961	22.361
1	111	2015/3	22/15	Estudos, pareceres, projectos e consultadoria	0102 020214	O		159.696				01/2015	12/2027	0			25.000	25.625	26.266	26.923	27.596	28.286	159.696
1	111	2015/3	23/15	Formação	0102 020215	O		36.089				01/2015	12/2027	0			5.650	5.791	5.936	6.084	6.236	6.392	36.089
1	111	2015/3	24/15	Publicidade	0102 020217	O		38.330				01/2015	12/2027	0			6.000	6.150	6.304	6.462	6.624	6.790	38.330
1	111	2015/3	25/15	Vigilância e segurança	0102 020218	O		31.938				01/2015	12/2027	0			5.000	5.125	5.253	5.384	5.519	5.657	31.938
1	111	2015/3	26/15	Serviços de saúde	0102 020222	O		17.887				01/2015	12/2027	0			2.800	2.870	2.942	3.016	3.091	3.168	17.887
1	111	2015/3	27/15	Encargos com cobrança de receita	0102 020224	O		57.489				01/2015	12/2027	0			9.000	9.225	9.456	9.692	9.934	10.182	57.489
1	111	2015/3	28/15	Assistência técnica	0102 020219	O		255.511				01/2015	12/2027	0			40.000	41.000	42.025	43.076	44.153	45.257	255.511
1	111	2015/3	29/15	Locação de bens	0102 020208	O		134.143				01/2015	12/2027	0			21.000	21.525	22.063	22.615	23.180	23.760	134.143
1	111	2015/3	30/15	Outros trabalhos especializados	0102 020220	O		319.385				01/2015	12/2027	0			50.000	51.250	52.531	53.844	55.190	56.570	319.385
1	111	2015/3	31/15	Outros serviços	0102 020225	O		1.277.546				01/2015	12/2027	0			200.000	205.000	210.125	215.378	220.762	226.281	1.277.546
1	111	2015/4		Outras despesas correntes																			
1	111	2015/4	1/15	Restituições	0102 06020301	A		12.776				01/2015	12/2027	0			2.000	2.050	2.101	2.154	2.208	2.263	12.776
1	111	2015/4	2/15	IVA pago	0102 06020302	A		63.877				01/2015	12/2027	0			10.000	10.250	10.506	10.769	11.038	11.314	63.877
1	111	2015/4	3/15	Serviços bancários	0102 06020304	O		28.745				01/2015	12/2027	0			4.500	4.613	4.728	4.846	4.967	5.091	28.745
1	111	2015/4	4/15	Outras despesas correntes	0102 06020305	O		95.815				01/2015	12/2027	0			15.000	15.375	15.759	16.153	16.557	16.971	95.815
1	111	2017/23		Outras despesas de capital																			
1	111	2017/23	1/17	Restituições	0102 110201	A		6.389				01/2017	12/2027	0			1.000	1.025	1.051	1.077	1.104	1.132	6.389
1	111	2021/5		Projetos Europeus																			
1	111	2021/5	1/21	Aquisição de serviços	0102 020225	O		5.000				01/2021	12/2022				5.000						5.000
1	111	2022/5001		Orçamento Participativo Jovem	0102 020220	O		27.500				01/2022	12/2022	0			2.500	5.000	5.000	5.000	5.000	5.000	27.500
				Totais do Programa 111:				15.316.600									2.404.294	2.461.721	2.517.546	2.579.810	2.643.628	2.709.601	15.316.600
1	**121**			**Protecção civil e luta contra incêndios**																			
1	121	2015/6		Associação Humanitária dos Bombeiros Voluntários de Manteigas - Transferências Correntes	0102 040701	A		373.200				01/2015	12/2027	0			62.200	62.200	62.200	62.200	62.200	62.200	373.200

Orçamento Inicial - Atividades mais Relevantes do ano 2022

Euros

Objetivo [1] Obj	Objetivo [1] Prog.	Número do projeto [2] Ano / Nº	Número do projeto [2] Ação	Designação do projeto [3]	Rubrica orçamental [4]	Forma de realiz. [5]	Fonte de Financiamento RG [6]	Fonte de Financiamento RP [7]	Fonte de Financiamento UE [8]	Fonte de Financiamento EMPR [9]	Fonte de Financiamento Financiam. não definido [ND]	Datas (Mês/Ano) Inicio [10]	Datas (Mês/Ano) Fim [11]	Fases de Exec. [12]	Pagamentos: Realizado em períodos anteriores [13]	Pagamentos: Estimativa de realização do per. t-1 [14]	Pagamentos: Períodos seguintes 2022 [15]	Pagamentos: Períodos seguintes 2023 [16]	Pagamentos: Períodos seguintes 2024 [17]	Pagamentos: Períodos seguintes 2025 [18]	Pagamentos: Períodos seguintes 2026 [19]	Pagamentos: Períodos seguintes 2027 e seg. [20]	Total previsto [21] = [ND] + [13] + ... + [20]
1				**Funções gerais**																			
1	**121**			**Protecção civil e luta contra incêndios**																			
1	121	2017/20		Associação Humanitária dos Bombeiros Voluntários de Manteigas - Apoio à Aquisição de Viaturas e Ambulâncias	0102 080701	A		22.125				01/2017	12/2023	0			8.850	8.850	4.425				22.125
				Totais do Programa 121:				395.325									71.050	71.050	66.625	62.200	62.200	62.200	395.325
				Totais do Objetivo 1:			0	15.711.925	0	0	0				0	0	2.475.344	2.532.771	2.584.171	2.642.010	2.705.828	2.771.801	15.711.925
2				**Funções sociais**																			
2	**210**			**Educação**																			
2	210	2015/8		Bolsas de estudo para o ensino superior	0102 040802	A		300.000				01/2015	12/2027	0			50.000	50.000	50.000	50.000	50.000	50.000	300.000
				Totais do Programa 210:				300.000									50.000	50.000	50.000	50.000	50.000	50.000	300.000
2	**211**			**Ensino não superior**																			
2	211	2015/9		Jardim de infância e escola do 1º ciclo																			
2	211	2015/9	1/15	Comunicações	0102 020209	O		4.473				01/2015	12/2027	0			700	718	736	754	773	792	4.473
2	211	2015/9	2/15	Encargos das instalações	0102 020201	O		44.712				01/2015	12/2027	0			7.000	7.175	7.354	7.538	7.726	7.919	44.712
2	211	2015/9	3/15	Conservação e reparação	0102 020203	O		1.596				01/2015	12/2027	0			250	256	262	269	276	283	1.596
2	211	2015/9	4/15	Outros bens	0102 020121	O		6.389				01/2015	12/2027	0			1.000	1.025	1.051	1.077	1.104	1.132	6.389
2	211	2015/9	5/15	Alimentação	0102 020105	O		63.877				01/2015	12/2027	0			10.000	10.250	10.506	10.769	11.038	11.314	63.877
2	211	2015/9	6/15	Outros combustíveis	0102 02010299	O		25.553				01/2015	12/2027	0			4.000	4.100	4.203	4.308	4.416	4.526	25.553
2	211	2015/9	7/15	Material de escritório	0102 020108	O		46.634				01/2015	12/2027	0			7.300	7.483	7.670	7.862	8.059	8.260	46.634
2	211	2015/9	8/15	Outros serviços	0102 020225	O		6.389				01/2015	12/2027	0			1.000	1.025	1.051	1.077	1.104	1.132	6.389
2	211	2015/9	9/15	Limpeza e higiene	0102 020104	O		6.389				01/2015	12/2027	0			1.000	1.025	1.051	1.077	1.104	1.132	6.389
2	211	2022/18		Aquisição de viatura																			
2	211	2022/18	2/22	Juros	0102 030305	O		13.393				01/2022	12/2026	0			250	2.500	2.563	2.627	2.693	2.760	13.393
				Totais do Programa 211:				219.405									32.500	35.557	36.447	37.358	38.293	39.250	219.405
2	**232**			**Acção social**																			
2	232	2002/18		Cartão do idoso																			
2	232	2002/18	1/04	Outros bens	0102 020121	O		6.389				01/2004	12/2027	0			1.000	1.025	1.051	1.077	1.104	1.132	6.389
2	232	2002/18	2/04	Outros serviços	0102 020225	O		76.654				01/2004	12/2027	0			12.000	12.300	12.608	12.923	13.246	13.577	76.654
2	232	2002/18	3/04	Deslocações e estadas	0102 020213	O		30.660				01/2004	12/2027	0			4.800	4.920	5.043	5.169	5.298	5.430	30.660

Orçamento Inicial - Atividades mais Relevantes do ano 2022

Euros

Objetivo [1] Obj	Objetivo [1] Prog.	Número do projeto [2] Ano / Nº	Número do projeto [2] Ação	Designação do projeto [3]	Rubrica orçamental [4]	Forma de realiz. [5]	Fonte de Financiamento RG [6]	Fonte de Financiamento RP [7]	Fonte de Financiamento UE [8]	Fonte de Financiamento EMPR [9]	Fonte de Financiamento Financiam. não definido [ND]	Datas (Mês/Ano) Inicio [10]	Datas (Mês/Ano) Fim [11]	Fases de Exec. [12]	Pagamentos: Realizado em períodos anteriores [13]	Pagamentos: Estimativa de realização do per. t-1 [14]	Pagamentos: Períodos seguintes 2022 [15]	Pagamentos: Períodos seguintes 2023 [16]	Pagamentos: Períodos seguintes 2024 [17]	Pagamentos: Períodos seguintes 2025 [18]	Pagamentos: Períodos seguintes 2026 [19]	Pagamentos: Períodos seguintes 2027 e seg. [20]	Total previsto [21] = [ND] + [13] + ... + [20]
2				**Funções sociais**																			
2	**232**			**Acção social**																			
2	232	2005/14		Cartão junior																			
2	232	2005/14	1/05	Outros serviços	0102 020225	O		11.496				01/2005	12/2027	0			1.800	1.845	1.891	1.938	1.986	2.036	11.496
2	232	2005/14	2/05	Deslocações e estadas	0102 020213	O		19.165				01/2005	12/2027	0			3.000	3.075	3.152	3.231	3.312	3.395	19.165
2	232	2015/10		Apoios a associações	0102 040701	A		319.385				01/2015	12/2027	0			50.000	51.250	52.531	53.844	55.190	56.570	319.385
2	232	2015/11		Apoios sociais																			
2	232	2015/11	1/15	Apoio social e incentivo à fixação de pessoas e famílias	0102 040802	A		166.080				01/2015	12/2027	0			26.000	26.650	27.316	27.999	28.699	29.416	166.080
2	232	2015/11	2/15	Programa de apoio ao transporte de estudantes do ensino superior	0102 040802	A		6.389				01/2015	12/2027	0			1.000	1.025	1.051	1.077	1.104	1.132	6.389
2	232	2015/11	3/15	Subsídio à aquisição de manuais escolares	0102 040802	A		3.832				01/2015	12/2027	0			600	615	630	646	662	679	3.832
2	232	2015/11	4/15	Prémios escolares	0102 020115	O		7.667				01/2015	12/2027	0			1.200	1.230	1.261	1.293	1.325	1.358	7.667
2	232	2015/11	5/15	Comparticipação em exames de diagnóstico complementar e de saúde	0102 040802	A		3.196				01/2015	12/2027	0			500	513	526	539	552	566	3.196
2	232	2015/11	6/15	Fundo de emergência social corrente	0102 040802	A		51.101				01/2015	12/2027	0			8.000	8.200	8.405	8.615	8.830	9.051	51.101
2	232	2015/11	7/15	Fundo de emergência social de capital	0102 080802	A		12.776				01/2015	12/2027	0			2.000	2.050	2.101	2.154	2.208	2.263	12.776
2	232	2017/4		Apoios a associações de Caracter Social - transferências capital	0102 080701	O		6.389				01/2017	12/2027				1.000	1.025	1.051	1.077	1.104	1.132	6.389
2	232	2017/21		Apoio à Aquisição de Equipamento - Santa Casa da Misericórdia de Manteigas	0102 080701	A		13.861				01/2017	12/2022	0			2.170	2.224	2.280	2.337	2.395	2.455	13.861
2	232	2019/11		Projeto ABEM - Comparticipação de medicamentos	0102 040701	A		15.000				01/2019	12/2027	0			2.500	2.500	2.500	2.500	2.500	2.500	15.000
				Totais do Programa 232:				750.040									117.570	120.447	123.397	126.419	129.515	132.692	750.040
2	**241**			**Habitação**																			
2	241	2014/2		Programa PERID	0102 080802	A		60.000				01/2014	12/2027	0			10.000	10.000	10.000	10.000	10.000	10.000	60.000
2	241	2014/3		Programa PAPF	0102 080802	A		120.000				01/2014	12/2027	0			20.000	20.000	20.000	20.000	20.000	20.000	120.000
2	241	2021/6		Protocolos com condomínios	0102 080802	O		40.000				01/2021	12/2022				40.000						40.000
2	241	2022/6		Estratégia Municipal de Habitação																			
2	241	2022/6	3/22	Arrendamento	0102 020204	A						01/2022	12/2026	0			25.000	25.000	25.000	25.000	25.000	25.000	150.000
2	241	2022/6	5/22	Acompanhamento técnico	0102 020214	A						01/2022	12/2026	0			20.000	2.500	2.500	2.500	2.500	2.500	32.500
				Totais do Programa 241:				220.000									115.000	57.500	57.500	57.500	57.500	57.500	402.500
2	**242**			**Ordenamento do território**																			
2	242	2020/4		Ligação Mecânica entre Manteigas e as Penhas Douradas																			

108

Orçamento Inicial - Atividades mais Relevantes do ano 2022

Euros

Objetivo [1] Obj	Objetivo [1] Prog.	Número do projeto [2] Ano / Nº	Número do projeto [2] Ação	Designação do projeto [3]	Rubrica orçamental [4]	Forma de realiz. [5]	Fonte de Financiamento RG [6]	Fonte de Financiamento RP [7]	Fonte de Financiamento UE [8]	Fonte de Financiamento EMPR [9]	Fonte de Financiamento Financiam. não definido [ND]	Datas (Mês/Ano) Inicio [10]	Datas (Mês/Ano) Fim [11]	Fases de Exec. [12]	Pagamentos: Realizado em períodos anteriores [13]	Pagamentos: Estimativa de realização do per. t-1 [14]	Pagamentos: Períodos seguintes 2022 [15]	Pagamentos: Períodos seguintes 2023 [16]	Pagamentos: Períodos seguintes 2024 [17]	Pagamentos: Períodos seguintes 2025 [18]	Pagamentos: Períodos seguintes 2026 [19]	Pagamentos: Períodos seguintes 2027 e seg. [20]	Total previsto [21] = [ND] + [13] + ... + [20]
2				**Funções sociais**																			
2	**242**			**Ordenamento do território**																			
2	242	2020/4	1/20	Estudos	0102 020214	O		8.000				01/2020	12/2022				8.000						8.000
				Totais do Programa 242:				8.000									8.000						8.000
2	**243**			**Saneamento**																			
2	243	2015/15		Rede de águas resíduais domésticas																			
2	243	2015/15	1/15	Tratamento de efluentes em alta	0102 020220	O		1.916.325				01/2015	12/2027	0			300.000	307.500	315.188	323.068	331.145	339.424	1.916.325
				Totais do Programa 243:				1.916.325									300.000	307.500	315.188	323.068	331.145	339.424	1.916.325
2	**244**			**Abastecimento de água**																			
2	244	2015/17		Abastecimento água concelho de Manteigas																			
2	244	2015/17	1/15	Água	0102 02011601	O		1.852.442				01/2015	12/2027	0			290.000	297.250	304.681	312.298	320.105	328.108	1.852.442
2	244	2015/17	2/15	Análises de água	0102 020220	O		12.776				01/2015	12/2027	0			2.000	2.050	2.101	2.154	2.208	2.263	12.776
				Totais do Programa 244:				1.865.218									292.000	299.300	306.782	314.452	322.313	330.371	1.865.218
2	**245**			**Resíduos sólidos**																			
2	245	2015/18		Resíduos sólidos e urbanos																			
2	245	2015/18	1/15	Tratamento de resíduos sólidos	0102 020220	O		367.295				01/2015	12/2027	0			57.500	58.938	60.411	61.921	63.469	65.056	367.295
2	245	2022/9		Aquisição de Viatura																			
2	245	2022/9	2/22	Juros	0102 030305	O		3.196				01/2022	12/2027	0			500	513	526	539	552	566	3.196
				Totais do Programa 245:				370.491									58.000	59.451	60.937	62.460	64.021	65.622	370.491
2	**246**			**Protecção do meio ambiente e conservação natureza**																			
2	246	2022/11		Embaixadores Ambientais da Serra da Estrela																			
2	246	2022/11	1/22	Outros bens	0102 020121	O		15.000				01/2022	12/2026	0			2.500	2.500	2.500	2.500	2.500	2.500	15.000
2	246	2022/11	2/22	Prémios e ofertas	0102 020115	O		15.000				01/2022	12/2026	0			2.500	2.500	2.500	2.500	2.500	2.500	15.000
2	246	2022/11	3/22	Outros serviços	0102 020225	O		60.000				01/2022	12/2026	0			10.000	10.000	10.000	10.000	10.000	10.000	60.000
				Totais do Programa 246:				90.000									15.000	15.000	15.000	15.000	15.000	15.000	90.000
2	**251**			**Cultura**																			
2	251	2015/20		Cultura																			
2	251	2015/20	1/15	Prémios e ofertas	0102 020115	O		25.553				01/2015	12/2027	0			4.000	4.100	4.203	4.308	4.416	4.526	25.553

Orçamento Inicial - Atividades mais Relevantes do ano 2022

Euros

Objetivo [1] Obj	Objetivo [1] Prog.	Número do projeto [2] Ano / Nº	Número do projeto [2] Ação	Designação do projeto [3]	Rubrica orçamental [4]	Forma de realiz. [5]	Fonte de Financiamento RG [6]	Fonte de Financiamento RP [7]	Fonte de Financiamento UE [8]	Fonte de Financiamento EMPR [9]	Fonte de Financiamento Financiam. não definido [ND]	Datas (Mês/Ano) Inicio [10]	Datas (Mês/Ano) Fim [11]	Fases de Exec. [12]	Pagamentos: Realizado em períodos anteriores [13]	Pagamentos: Estimativa de realização do per. t-1 [14]	Pagamentos: Períodos seguintes 2022 [15]	Pagamentos: Períodos seguintes 2023 [16]	Pagamentos: Períodos seguintes 2024 [17]	Pagamentos: Períodos seguintes 2025 [18]	Pagamentos: Períodos seguintes 2026 [19]	Pagamentos: Períodos seguintes 2027 e seg. [20]	Total previsto [21] = [ND] + [13] + ... + [20]
2				**Funções sociais**																			
2	**251**			**Cultura**																			
2	251	2015/20	2/15	Outros bens	0102 020121	O		5.113				01/2015	12/2027	0			800	820	841	862	884	906	5.113
2	251	2015/20	3/15	Deslocações e estadas	0102 020213	O		25.553				01/2015	12/2027	0			4.000	4.100	4.203	4.308	4.416	4.526	25.553
2	251	2015/20	4/15	Publicidade	0102 020217	O		6.389				01/2015	12/2027	0			1.000	1.025	1.051	1.077	1.104	1.132	6.389
2	251	2015/20	5/15	Outros serviços	0102 020225	O		72.503				01/2015	12/2027	0			11.350	11.634	11.925	12.223	12.529	12.842	72.503
2	251	2015/20	6/15	Apoios a associações culturais - transferências correntes	0102 040701	A		600.000				01/2015	12/2027	0			100.000	100.000	100.000	100.000	100.000	100.000	600.000
2	251	2017/7		Cultura em Rede das Beiras e Serra da Estrela	0102 020225	O		87.500				01/2017	12/2022				87.500						87.500
2	251	2022/12		Biblioteca																			
2	251	2022/12	1/22	Prémios e ofertas	0102 020115	O		31.938				01/2022	12/2025	0			5.000	5.125	5.253	5.384	5.519	5.657	31.938
2	251	2022/12	2/22	Deslocações e estadas	0102 020213	O		19.165				01/2022	12/2025	0			3.000	3.075	3.152	3.231	3.312	3.395	19.165
2	251	2022/12	3/22	Publicidade	0102 020217	O		7.000				01/2022	12/2025	0			1.750	1.750	1.750	1.750			7.000
2	251	2022/12	4/22	Outros bens	0102 020121	O		5.200				01/2022	12/2025	0			1.300	1.300	1.300	1.300			5.200
2	251	2022/12	5/22	Outros serviços	0102 020225	O		95.815				01/2022	12/2025	0			15.000	15.375	15.759	16.153	16.557	16.971	95.815
2	251	2022/12	6/22	Livros	0102 020120	O		9.000				01/2022	12/2025	0			2.250	2.250	2.250	2.250			9.000
2	251	2022/21		Manteigas, a minha casa - Festa de Verão																			
2	251	2022/21	1/22	Outros bens	0102 020121	O		5.000				01/2022	12/2026	0			1.000	1.000	1.000	1.000	1.000		5.000
2	251	2022/21	2/22	Deslocações e estadas	0102 020213	O		15.000				01/2022	12/2026	0			3.000	3.000	3.000	3.000	3.000		15.000
2	251	2022/21	3/22	Publicidade	0102 020217	O		5.000				01/2022	12/2026	0			1.000	1.000	1.000	1.000	1.000		5.000
2	251	2022/21	4/22	Outros serviços	0102 020225	O		125.000				01/2022	12/2026	0			25.000	25.000	25.000	25.000	25.000		125.000
					Totais do Programa 251:			1.140.729									266.950	180.554	181.687	182.846	178.737	149.955	1.140.729
2	**252**			**Desporto, recreio e lazer**																			
2	252	2010/6		Desporto - Aventura - Turismo	0102 020225	O		600.000				01/2010	12/2027	0			100.000	100.000	100.000	100.000	100.000	100.000	600.000
2	252	2015/23		Apoios a Associações Desportivas - Transferências Correntes	0102 040701	A		642.000				01/2015	12/2027	0			107.000	107.000	107.000	107.000	107.000	107.000	642.000
2	252	2015/24		Piscinas municipais																			
2	252	2015/24	1/15	Outros bens	0102 020121	O		19.165				01/2015	12/2027	0			3.000	3.075	3.152	3.231	3.312	3.395	19.165
2	252	2015/24	2/15	Conservação e reparação	0102 020203	O		6.389				01/2015	12/2027	0			1.000	1.025	1.051	1.077	1.104	1.132	6.389
2	252	2015/24	3/15	Análises de água	0102 020220	O		4.792				01/2015	12/2027	0			750	769	788	808	828	849	4.792
2	252	2015/24	4/15	Outros serviços	0102 020225	O		127.755				01/2015	12/2027	0			20.000	20.500	21.013	21.538	22.076	22.628	127.755

Orçamento Inicial - Atividades mais Relevantes do ano 2022

Euros

Objetivo [1] Obj	Objetivo [1] Prog.	Número do projeto [2] Ano / Nº	Número do projeto [2] Ação	Designação do projeto [3]	Rubrica orçamental [4]	Forma de realiz. [5]	Fonte de Financiamento RG [6]	Fonte de Financiamento RP [7]	Fonte de Financiamento UE [8]	Fonte de Financiamento EMPR [9]	Fonte de Financiamento Financiam. não definido [ND]	Datas (Mês/Ano) Inicio [10]	Datas (Mês/Ano) Fim [11]	Fases de Exec. [12]	Pagamentos: Realizado em períodos anteriores [13]	Pagamentos: Estimativa de realização do per. t-1 [14]	Pagamentos: Períodos seguintes 2022 [15]	Pagamentos: Períodos seguintes 2023 [16]	Pagamentos: Períodos seguintes 2024 [17]	Pagamentos: Períodos seguintes 2025 [18]	Pagamentos: Períodos seguintes 2026 [19]	Pagamentos: Períodos seguintes 2027 e seg. [20]	Total previsto [21] = [ND] + [13] + ... + [20]
2				**Funções sociais**																			
2	**252**			**Desporto, recreio e lazer**																			
2	252	2015/25		Centro cívico																			
2	252	2015/25	3/15	Locação de outros bens	0102 020208	O						01/2015	12/2026	0			25.000	25.625	26.266	26.923	27.596	28.286	159.696
				Totais do Programa 252:				1.400.101									256.750	257.994	259.270	260.577	261.916	263.290	1.559.797
				Totais do Objetivo 2:			0	8.280.309	0	0	0				0	0	1.511.770	1.383.303	1.406.208	1.429.680	1.448.440	1.443.104	8.622.505
3				**Funções económicas**																			
3	**310**			**Agricultura, pecuária, silvicultura, caça e pesca**																			
3	310	2015/29		Jardins e matas																			
3	310	2015/29	1/15	Outros bens	0102 020121	O		31.938				01/2015	12/2027	0			5.000	5.125	5.253	5.384	5.519	5.657	31.938
3	310	2015/29	2/15	Trabalhos especializados	0102 020220	O		63.877				01/2015	12/2027	0			10.000	10.250	10.506	10.769	11.038	11.314	63.877
				Totais do Programa 310:				95.815									15.000	15.375	15.759	16.153	16.557	16.971	95.815
3	**320**			**Industria e energia**																			
3	320	2015/30		Distribuição de Energia Elétrica																			
3	320	2015/30	2/15	Iluminação pública	0102 020225	O		926.225				01/2015	12/2027	0			145.000	148.625	152.341	156.150	160.054	164.055	926.225
				Totais do Programa 320:				926.225									145.000	148.625	152.341	156.150	160.054	164.055	926.225
3	**340**			**Comércio e turismo**																			
3	340	2006/31		Manteigas Pró-Emprego	0102 040102	A		50.000				01/2006	12/2027	0			50.000						50.000
3	340	2006/32		Programa de apoio à fixação de empresas, ao emprego e ao investimento	0102 040102	A		31.938				01/2006	12/2027	0			5.000	5.125	5.253	5.384	5.519	5.657	31.938
3	340	2013/5		Incentivo à produção de feijoca	0102 040802	A		31.938				01/2013	12/2027	0			5.000	5.125	5.253	5.384	5.519	5.657	31.938
3	340	2015/33		Manteigas Mais - Empreendedorismo Jovem	0102 040102	A		15.972				01/2015	12/2027	0			2.500	2.563	2.627	2.693	2.760	2.829	15.972
3	340	2021/5001		Apoio às empresas para mitigação dos efeitos da Pandemia Covid-19	0102 040102	A						01/2021	12/2026	0			300.000						300.000
				Totais do Programa 340:				129.848									362.500	12.813	13.133	13.461	13.798	14.143	429.848
3	**342**			**Turismo**																			
3	342	2004/20		Expo-Estrela																			
3	342	2004/20	1/04	Prémios e ofertas	0102 020115	O		19.801				01/2004	12/2027	0			3.100	3.178	3.257	3.338	3.421	3.507	19.801
3	342	2004/20	2/04	Deslocações e estadas	0102 020213	O		6.389				01/2004	12/2027	0			1.000	1.025	1.051	1.077	1.104	1.132	6.389
3	342	2004/20	3/04	Publicidade	0102 020217	O		25.553				01/2004	12/2027	0			4.000	4.100	4.203	4.308	4.416	4.526	25.553

111

Orçamento Inicial - Atividades mais Relevantes do ano 2022

Euros

Objetivo [1] Obj	Objetivo [1] Prog.	Número do projeto [2] Ano / Nº	Número do projeto [2] Ação	Designação do projeto [3]	Rubrica orçamental [4]	Forma de realiz. [5]	Fonte de Financiamento RG [6]	Fonte de Financiamento RP [7]	Fonte de Financiamento UE [8]	Fonte de Financiamento EMPR [9]	Fonte de Financiamento Financiam. não definido [ND]	Datas (Mês/Ano) Inicio [10]	Datas (Mês/Ano) Fim [11]	Fases de Exec. [12]	Pagamentos: Realizado em períodos anteriores [13]	Pagamentos: Estimativa de realização do per. t-1 [14]	Pagamentos: Períodos seguintes 2022 [15]	Pagamentos: Períodos seguintes 2023 [16]	Pagamentos: Períodos seguintes 2024 [17]	Pagamentos: Períodos seguintes 2025 [18]	Pagamentos: Períodos seguintes 2026 [19]	Pagamentos: Períodos seguintes 2027 e seg. [20]	Total previsto [21] = [ND] + [13] + ... + [20]
3				**Funções económicas**																			
3	**342**			**Turismo**																			
3	342	2004/20	4/04	Outros bens	0102 020121	O		20.440				01/2004	12/2027	0			3.200	3.280	3.362	3.446	3.532	3.620	20.440
3	342	2004/20	5/04	Outros serviços	0102 020225	O		566.596				01/2004	12/2027	0			88.700	90.918	93.191	95.521	97.909	100.357	566.596
3	342	2010/28		Promoção Turística do Concelho - Publicidade em táxis	0102 020217	O		6.000				01/2010	12/2027	0			1.000	1.000	1.000	1.000	1.000	1.000	6.000
3	342	2013/3		Redes de Desenvolvimento Territorial	0102 020225	A		210.474				01/2013	12/2027	0			32.950	33.774	34.618	35.483	36.370	37.279	210.474
3	342	2015/35		Green Track´s - Manteigas Trilhos Verdes																			
3	342	2015/35	1/15	Serviços diversos	0102 020225	O		150.000				01/2015	12/2027	0			25.000	25.000	25.000	25.000	25.000	25.000	150.000
3	342	2017/2		Faias - Serra da Estrela																			
3	342	2017/2	1/17	Prémios e Ofertas	0102 020115	O		19.165				01/2017	12/2027	0			3.000	3.075	3.152	3.231	3.312	3.395	19.165
3	342	2017/2	2/17	Deslocações e estadas	0102 020213	O		31.938				01/2017	12/2027	0			5.000	5.125	5.253	5.384	5.519	5.657	31.938
3	342	2017/2	3/17	Publicidade	0102 020217	O		12.776				01/2017	12/2027	0			2.000	2.050	2.101	2.154	2.208	2.263	12.776
3	342	2017/2	4/17	Outros bens	0102 020121	O		12.776				01/2017	12/2027	0			2.000	2.050	2.101	2.154	2.208	2.263	12.776
3	342	2017/2	5/17	Outros serviços	0102 020225	O		242.735				01/2017	12/2027	0			38.000	38.950	39.924	40.922	41.945	42.994	242.735
3	342	2017/3		Turismo																			
3	342	2017/3	1/17	Publicidade	0102 020217	O		159.696				01/2017	12/2027	0			25.000	25.625	26.266	26.923	27.596	28.286	159.696
3	342	2017/3	2/17	Outros serviços	0102 020225	O		479.081				01/2017	12/2027	0			75.000	76.875	78.797	80.767	82.786	84.856	479.081
3	342	2019/7		Feira Antiga - Nos Trilhos do Pastor																			
3	342	2019/7	1/19	Prémios e ofertas	0102 020115	O		5.113				01/2019	12/2027	0			800	820	841	862	884	906	5.113
3	342	2019/7	2/19	Deslocações e estadas	0102 020213	O		9.580				01/2019	12/2027	0			1.500	1.538	1.576	1.615	1.655	1.696	9.580
3	342	2019/7	3/19	Publicidade	0102 020217	O		22.553				01/2019	12/2027	0			1.000	4.100	4.203	4.308	4.416	4.526	22.553
3	342	2019/7	4/19	Outros serviços	0102 020225	O		127.805				01/2019	12/2027	0			20.000	20.500	21.013	21.538	22.076	22.678	127.805
3	342	2019/7	5/19	Outros bens	0102 020121	O		19.165				01/2019	12/2027				3.000	3.075	3.152	3.231	3.312	3.395	19.165
3	342	2022/15		Mobilidade Verde	0102 020225	O		63.877				01/2022	12/2027	0			10.000	10.250	10.506	10.769	11.038	11.314	63.877
3	342	2022/16		Manteigas TV																			
3	342	2022/16	2/22	Outros serviços	0102 020225	O		31.938				01/2022	12/2027	0			5.000	5.125	5.253	5.384	5.519	5.657	31.938
3	342	2022/17		Espaços Museológicos	0102 020220	O		15.972				01/2022	12/2026	0			2.500	2.563	2.627	2.693	2.760	2.829	15.972
3	342	2022/24		Rota dos Miradouros																			

Orçamento Inicial - Atividades mais Relevantes do ano 2022

Euros

Objetivo [1] Obj	Objetivo [1] Prog.	Número do projeto [2] Ano / Nº	Número do projeto [2] Ação	Designação do projeto [3]	Rubrica orçamental [4]	Forma de realiz. [5]	Fonte de Financiamento RG [6]	Fonte de Financiamento RP [7]	Fonte de Financiamento UE [8]	Fonte de Financiamento EMPR [9]	Fonte de Financiamento Financiam. não definido [ND]	Datas (Mês/Ano) Inicio [10]	Datas (Mês/Ano) Fim [11]	Fases de Exec. [12]	Pagamentos: Realizado em períodos anteriores [13]	Pagamentos: Estimativa de realização do per. t-1 [14]	Pagamentos: Períodos seguintes 2022 [15]	Pagamentos: Períodos seguintes 2023 [16]	Pagamentos: Períodos seguintes 2024 [17]	Pagamentos: Períodos seguintes 2025 [18]	Pagamentos: Períodos seguintes 2026 [19]	Pagamentos: Períodos seguintes 2027 e seg. [20]	Total previsto [21] = [ND] + [13] + ... + [20]
3				**Funções económicas**																			
3	**342**			**Turismo**																			
3	342	2022/24	1/22	Estudos	0102 020220	A						01/2022	12/2026	0			5.000						5.000
				Totais do Programa 342:				2.259.423									357.750	363.996	372.447	381.108	389.986	399.136	2.264.423
				Totais do Objetivo 3:			0	3.411.311	0	0	0				0	0	880.250	540.809	553.680	566.872	580.395	594.305	3.716.311
4				**Outras funções**																			
4	**410**			**Operações da dívida autárquica**																			
4	410	2015/38		Empréstimos de Médio e Longo Prazo																			
4	410	2015/38	1/15	Juros de empréstimos de médio e longo prazo	0103 03010302	A		234.500				01/2015	12/2030	0			32.500	32.000	30.000	30.000	25.000	85.000	234.500
4	410	2015/38	2/15	Taxa de processamento empréstimos	0103 06020304	A		940				01/2015	12/2030	0			180	180	170	160	50	200	940
4	410	2015/38	3/15	Amortização de empréstimos	0103 100603	A		2.509.000				01/2015	12/2030	0			300.000	300.000	300.000	270.000	220.000	1.119.000	2.509.000
4	410	2016/6		Outros Encargos da Dívida																			
4	410	2016/6	1/16	Outros Juros	0102 030502	O		17.500				01/2016	12/2027	0			15.000	500	500	500	500	500	17.500
				Totais do Programa 410:				2.761.940									347.680	332.680	330.670	300.660	245.550	1.204.700	2.761.940
4	**420**			**Transferências entre administrações**																			
4	420	2015/39		Transferências correntes																			
4	420	2015/39	1/15	Serviços e fundos autónomos	0102 040305	A		3.000				01/2015	12/2027	0			500	500	500	500	500	500	3.000
4	420	2015/39	2/15	Freguesia de Sameiro	0102 04050102	A		230.400				01/2015	12/2027	0			38.400	38.400	38.400	38.400	38.400	38.400	230.400
4	420	2015/39	3/15	Freguesia de Vale de Amoreira	0102 04050102	A		154.200				01/2015	12/2027	0			25.700	25.700	25.700	25.700	25.700	25.700	154.200
4	420	2015/39	4/15	Outras Transferências para a Administração Local	0102 04050108	A		240.000				01/2015	12/2027	0			40.000	40.000	40.000	40.000	40.000	40.000	240.000
4	420	2015/39	5/15	Freguesia de São Pedro	0102 04050102	A		60.000				01/2015	12/2027	0			10.000	10.000	10.000	10.000	10.000	10.000	60.000
4	420	2015/39	6/15	Freguesia de Santa Maria	0102 04050102	A		60.000				01/2015	12/2027	0			10.000	10.000	10.000	10.000	10.000	10.000	60.000
4	420	2017/22		Transferencias capital																			
4	420	2017/22	1/17	Outras transferências para a Administração Local	0102 08050108	A		270.000				01/2017	12/2027	0			45.000	45.000	45.000	45.000	45.000	45.000	270.000
				Totais do Programa 420:				1.017.600									169.600	169.600	169.600	169.600	169.600	169.600	1.017.600
4	**430**			**Diversas não especificadas**																			
4	430	2007/20		ADSI - Beira Interior Digital	0102 04050108	A		25.500				01/2007	12/2027	0			4.250	4.250	4.250	4.250	4.250	4.250	25.500

Orçamento Inicial - Atividades mais Relevantes do ano 2022

Euros

Objetivo [1] Obj	Número do projeto [2] Prog.	Ano / Nº	Ação	Designação do projeto [3]	Rubrica orçamental [4]	Forma de realiz. [5]	Fonte de Financiamento RG [6]	RP [7]	UE [8]	EMPR [9]	Financiam. não definido [ND]	Datas (Mês/Ano) Inicio [10]	Fim [11]	Fases de Exec. [12]	Pagamentos: Realizado em períodos anteriores [13]	Estimativa de realização do per. t-1 [14]	Períodos seguintes 2022 [15]	2023 [16]	2024 [17]	2025 [18]	2026 [19]	2027 e seg. [20]	Total previsto [21] = [ND] + [13] + ... + [20]
4				**Outras funções**																			
4	**430**			**Diversas não especificadas**																			
4	430	2015/40		Subscrição de capital social - Empresas participadas	0102 090701	A		600				01/2015	12/2027	0			100	100	100	100	100	100	600
				Totais do Programa 430:				26.100									4.350	4.350	4.350	4.350	4.350	4.350	26.100
				Totais do Objetivo 4:			0	3.805.640	0	0	0				0	0	521.630	506.630	504.620	474.610	419.500	1.378.650	3.805.640
						Total:	0	31.209.185	0	0	0			Total:	0	0	5.388.994	4.963.513	5.048.679	5.113.172	5.154.163	6.187.860	31.856.381

ORGÃO EXECUTIVO

Em _____ de _____ de _____

_____

ORGÃO DELIBERATIVO

Em _____ de _____ de _____

_____

114

Município de Manteigas

Resumo Orçamental das Grandes Opções do Plano para 2022

Classif. Orçamental		Projeto de GOP's					Dotação
0101	**010204**	Ajudas de custo					
		1	111	2015/1	2	Subsídio de Transporte	6.000,00
						Total dos Projetos de GOP's:	6.000,00
						Total da Classificação Orçamental:	**6.000,00**
0101	**01021302**	Outros					
		1	111	2015/1	1	Senhas de presença	8.500,00
						Total dos Projetos de GOP's:	8.500,00
						Total da Classificação Orçamental:	**8.500,00**
0102	**010101**	Titulares órgãos soberania e memb. órgãos autárq.					
		1	111	2015/2	1	Titulares de órgãos soberania e membros dos órgãos autárquicos	63.000,00
						Total dos Projetos de GOP's:	63.000,00
						Total da Classificação Orçamental:	**63.000,00**
0102	**01010401**	Pessoal em funções					
		1	111	2015/2	2	Pessoal quadros - Reg. contrato individual de trabalho - Pessoal em funções	791.500,00
						Total dos Projetos de GOP's:	791.500,00
						Total da Classificação Orçamental:	**791.500,00**
0102	**01010402**	Alter. obrigatórias posicionamento remuneratório					
		1	111	2015/2	3	Pessoal quadros - Reg. contrato individual de trabalho - Alt. Ob. Pos. Remuneratório	1.000,00
						Total dos Projetos de GOP's:	1.000,00
						Total da Classificação Orçamental:	**1.000,00**
0102	**01010404**	Recrutamento de Pessoal para novos postos trabalho					
		1	111	2015/2	4	Pessoal quadros - Reg. contrato individual de trabalho - Recrut. de pessoal novos postos de trabalho	7.800,00
						Total dos Projetos de GOP's:	7.800,00
						Total da Classificação Orçamental:	**7.800,00**
0102	**01010601**	Pessoal em funções					
		1	111	2015/2	5	Pessoal contratado a termo - Pessoal em funções	7.250,00
						Total dos Projetos de GOP's:	7.250,00
						Total da Classificação Orçamental:	**7.250,00**
0102	**01010604**	Recrutamento de Pessoal para novos postos trabalho					

Classif. Orçamental		Projeto de GOP's					Dotação
		1	111	2015/2	6	Pessoal contratado a termo - Recrut. de pessoal novos postos de trabalho	1,00
						Total dos Projetos de GOP's:	1,00
						Total da Classificação Orçamental:	**1,00**
0102	**010107**	Pessoal em regime de tarefa ou avença					
		1	111	2015/2	7	Pessoal em regime de tarefa ou avença	22.200,00
						Total dos Projetos de GOP's:	22.200,00
						Total da Classificação Orçamental:	**22.200,00**
0102	**010108**	Pessoal aguardando aposentação					
		1	111	2015/2	8	Pessoal aguardando aposentação	1.500,00
						Total dos Projetos de GOP's:	1.500,00
						Total da Classificação Orçamental:	**1.500,00**
0102	**010109**	Pessoal em qualquer outra situação					
		1	111	2015/2	9	Pessoal em qualquer outra situação	26.400,00
						Total dos Projetos de GOP's:	26.400,00
						Total da Classificação Orçamental:	**26.400,00**
0102	**010111**	Representação					
		1	111	2015/2	10	Representação	21.100,00
						Total dos Projetos de GOP's:	21.100,00
						Total da Classificação Orçamental:	**21.100,00**
0102	**010112**	Suplementos e prémios					
		1	111	2015/2	11	Suplementos e prémios	1.000,00
						Total dos Projetos de GOP's:	1.000,00
						Total da Classificação Orçamental:	**1.000,00**
0102	**010113**	Subsidio de refeição					
		1	111	2015/2	12	Subsídio de refeição	78.350,00
						Total dos Projetos de GOP's:	78.350,00
						Total da Classificação Orçamental:	**78.350,00**
0102	**010114**	Subsídio de férias e de Natal					

Classif. Orçamental		Projeto de GOP's					Dotação
		1	111	2015/2	13	Subsídio de férias e de natal	144.518,00
						Total dos Projetos de GOP's:	144.518,00
						Total da Classificação Orçamental:	**144.518,00**
0102	**010115**	Remunerações por doença e maternidade/paternidade					
		1	111	2015/2	14	Remuneração por doença, maternidade e paternidade	21.500,00
						Total dos Projetos de GOP's:	21.500,00
						Total da Classificação Orçamental:	**21.500,00**
0102	**010202**	Horas extraordinárias					
		1	111	2015/2	15	Horas extraordinárias	35.500,00
						Total dos Projetos de GOP's:	35.500,00
						Total da Classificação Orçamental:	**35.500,00**
0102	**010203**	Alimentação e alojamento					
		1	111	2015/2	33	Despesas com deslocações, alimentação e estadias	3.000,00
						Total dos Projetos de GOP's:	3.000,00
						Total da Classificação Orçamental:	**3.000,00**
0102	**010204**	Ajudas de custo					
		1	111	2015/2	16	Ajudas de custo	4.000,00
						Total dos Projetos de GOP's:	4.000,00
						Total da Classificação Orçamental:	**4.000,00**
0102	**010205**	Abono para falhas					
		1	111	2015/2	17	Abono para falhas	4.400,00
						Total dos Projetos de GOP's:	4.400,00
						Total da Classificação Orçamental:	**4.400,00**
0102	**010212**	Indemnizações por cessação de funções					
		1	111	2015/2	18	Indemnizações por cessações de funções	1.000,00
						Total dos Projetos de GOP's:	1.000,00
						Total da Classificação Orçamental:	**1.000,00**
0102	**01021302**	Outros					
		1	111	2015/2	19	Outros suplementos e prémios	34.425,00

Classif. Orçamental		Projeto de GOP's					Dotação
		1	111	2015/2	32	Subsídio de transporte	8.000,00
						Total dos Projetos de GOP's:	42.425,00
						Total da Classificação Orçamental:	**42.425,00**
0102	**010214**	Outros abonos em numerário ou espécie					
		1	111	2015/2	20	Outros abonos em numerário ou espécie	250,00
						Total dos Projetos de GOP's:	250,00
						Total da Classificação Orçamental:	**250,00**
0102	**010301**	Encargos com a saúde					
		1	111	2015/2	21	Encargos com a saúde	40.000,00
						Total dos Projetos de GOP's:	40.000,00
						Total da Classificação Orçamental:	**40.000,00**
0102	**010303**	Subsídio familiar a criança e jovens					
		1	111	2015/2	22	Subsídio familiar a crianças e jovens	6.100,00
						Total dos Projetos de GOP's:	6.100,00
						Total da Classificação Orçamental:	**6.100,00**
0102	**010304**	Outras prestações familiares					
		1	111	2015/2	23	Outras prestações sociais	1.000,00
						Total dos Projetos de GOP's:	1.000,00
						Total da Classificação Orçamental:	**1.000,00**
0102	**01030501**	Assistência na doença dos funcionários públicos					
		1	111	2015/2	24	Assistência na doença dos funcionários públicos	250,00
						Total dos Projetos de GOP's:	250,00
						Total da Classificação Orçamental:	**250,00**
0102	**0103050201**	Caixa Geral de Aposentações					
		1	111	2015/2	25	Caixa Geral de Aposentações	136.700,00
						Total dos Projetos de GOP's:	136.700,00
						Total da Classificação Orçamental:	**136.700,00**
0102	**0103050202**	Regime Geral					

Classif. Orçamental		Projeto de GOP's					Dotação
		1	111	2015/2	26	Segurança social - quadro	73.200,00
						Total dos Projetos de GOP's:	73.200,00
						Total da Classificação Orçamental:	**73.200,00**
0102	**01030503**	Segurança social-Regime geral					
		1	111	2015/2	27	Segurança social - outros	29.000,00
						Total dos Projetos de GOP's:	29.000,00
						Total da Classificação Orçamental:	**29.000,00**
0102	**01030901**	Seguros acidentes trabalho doenças profissionais					
		1	111	2015/2	29	Seguros acidentes de trabalho	16.000,00
						Total dos Projetos de GOP's:	16.000,00
						Total da Classificação Orçamental:	**16.000,00**
0102	**02010201**	Gasolina					
		1	111	2015/3	1	Gasolina	5.000,00
						Total dos Projetos de GOP's:	5.000,00
						Total da Classificação Orçamental:	**5.000,00**
0102	**02010202**	Gasóleo					
		1	111	2015/3	2	Gasóleo	45.000,00
						Total dos Projetos de GOP's:	45.000,00
						Total da Classificação Orçamental:	**45.000,00**
0102	**02010299**	Outros					
		1	111	2015/3	3	Outros - Combustiveis e lubrificantes	3.000,00
		2	211	2015/9	6	Outros combustíveis	4.000,00
						Total dos Projetos de GOP's:	7.000,00
						Total da Classificação Orçamental:	**7.000,00**
0102	**020104**	Limpeza e higiene					
		1	111	2015/3	4	Limpeza e higiene	2.000,00
		2	211	2015/9	9	Limpeza e higiene	1.000,00
						Total dos Projetos de GOP's:	3.000,00
						Total da Classificação Orçamental:	**3.000,00**
0102	**020105**	Alimentação-Refeições confeccionadas					

Classif. Orçamental		Projeto de GOP's					Dotação
		2	211	2015/9	5	Alimentação	10.000,00
						Total dos Projetos de GOP's:	10.000,00
						Total da Classificação Orçamental:	**10.000,00**
0102	**020107**	Vestuário e artigos pessoais					
		1	111	2015/3	5	Vestuário e artigos pessoais	6.500,00
						Total dos Projetos de GOP's:	6.500,00
						Total da Classificação Orçamental:	**6.500,00**
0102	**020108**	Material de escritório					
		1	111	2015/3	6	Material de escritório	6.000,00
		2	211	2015/9	7	Material de escritório	7.300,00
						Total dos Projetos de GOP's:	13.300,00
						Total da Classificação Orçamental:	**13.300,00**
0102	**020112**	Material de transporte-Peças					
		1	111	2015/3	7	Material de transporte - peças	16.000,00
						Total dos Projetos de GOP's:	16.000,00
						Total da Classificação Orçamental:	**16.000,00**
0102	**020114**	Outro material-Peças					
		1	111	2015/3	8	Outro material - peças	1.000,00
						Total dos Projetos de GOP's:	1.000,00
						Total da Classificação Orçamental:	**1.000,00**
0102	**020115**	Prémios, condecorações e ofertas					
		1	111	2015/3	9	Prémios, condecorações e ofertas	17.000,00
		2	232	2015/11	4	Prémios escolares	1.200,00
		2	246	2022/11	2	Prémios e ofertas	2.500,00
		2	251	2015/20	1	Prémios e ofertas	4.000,00
		2	251	2022/12	1	Prémios e ofertas	5.000,00
		3	342	2004/20	1	Prémios e ofertas	3.100,00
		3	342	2017/2	1	Prémios e Ofertas	3.000,00
		3	342	2019/7	1	Prémios e ofertas	800,00
						Total dos Projetos de GOP's:	36.600,00
						Total da Classificação Orçamental:	**36.600,00**
0102	**02011601**	Água					

Classif. Orçamental		Projeto de GOP's					Dotação
		2	244	2015/17	1	Água	290.000,00
						Total dos Projetos de GOP's:	290.000,00
						Total da Classificação Orçamental:	**290.000,00**
0102	**020117**	Ferramentas e utensílios					
		1	111	2015/3	10	Ferramentas e utensílios	1.700,00
						Total dos Projetos de GOP's:	1.700,00
						Total da Classificação Orçamental:	**1.700,00**
0102	**020118**	Livros e documentação técnica					
		1	111	2015/3	11	Livros e documentação técnica	500,00
						Total dos Projetos de GOP's:	500,00
						Total da Classificação Orçamental:	**500,00**
0102	**020119**	Artigos honoríficos e de decoração					
		1	111	2015/3	12	Artigos honoríficos e de decoração	1.000,00
						Total dos Projetos de GOP's:	1.000,00
						Total da Classificação Orçamental:	**1.000,00**
0102	**020120**	Material de educação, cultura e recreio					
		1	111	2015/3	13	Material de educação cultura e recreio	1.500,00
		2	251	2022/12	6	Livros	2.250,00
						Total dos Projetos de GOP's:	3.750,00
						Total da Classificação Orçamental:	**3.750,00**
0102	**020121**	Outros bens					
		1	111	2015/3	14	Outros bens	50.000,00
		2	211	2015/9	4	Outros bens	1.000,00
		2	232	2002/18	1	Outros bens	1.000,00
		2	246	2022/11	1	Outros bens	2.500,00
		2	251	2015/20	2	Outros bens	800,00
		2	251	2022/12	4	Outros bens	1.300,00
		2	251	2022/21	1	Outros bens	1.000,00
		2	252	2015/24	1	Outros bens	3.000,00
		3	310	2015/29	1	Outros bens	5.000,00
		3	342	2004/20	4	Outros bens	3.200,00
		3	342	2017/2	4	Outros bens	2.000,00

Classif. Orçamental		Projeto de GOP's					Dotação
		3	342	2019/7	5	Outros bens	3.000,00
						Total dos Projetos de GOP's:	73.800,00
						Total da Classificação Orçamental:	**73.800,00**
0102	**020201**	Encargos das instalações					
		1	111	2015/3	15	Encargos das instalações	90.000,00
		2	211	2015/9	2	Encargos das instalações	7.000,00
						Total dos Projetos de GOP's:	97.000,00
						Total da Classificação Orçamental:	**97.000,00**
0102	**020203**	Conservação de bens					
		1	111	2015/3	16	Conservação de bens	11.000,00
		2	211	2015/9	3	Conservação e reparação	250,00
		2	252	2015/24	2	Conservação e reparação	1.000,00
						Total dos Projetos de GOP's:	12.250,00
						Total da Classificação Orçamental:	**12.250,00**
0102	**020204**	Locação de edifícios					
		2	241	2022/6	3	Arrendamento	25.000,00
						Total dos Projetos de GOP's:	25.000,00
						Total da Classificação Orçamental:	**25.000,00**
0102	**020208**	Locação de outros bens					
		1	111	2015/3	29	Locação de bens	21.000,00
		2	252	2015/25	3	Locação de outros bens	25.000,00
						Total dos Projetos de GOP's:	46.000,00
						Total da Classificação Orçamental:	**46.000,00**
0102	**020209**	Comunicações					
		1	111	2015/3	17	Comunicações	40.000,00
		2	211	2015/9	1	Comunicações	700,00
						Total dos Projetos de GOP's:	40.700,00
						Total da Classificação Orçamental:	**40.700,00**
0102	**020210**	Transportes					
		1	111	2015/2	31	Subsídio de transporte - CEI, CEI+	1.200,00

Classif. Orçamental		Projeto de GOP's					Dotação
		1	111	2015/3	18	Transportes	2.500,00
						Total dos Projetos de GOP's:	3.700,00
						Total da Classificação Orçamental:	**3.700,00**
0102	**020211**	Representação dos serviços					
		1	111	2015/3	19	Representação dos serviços	1.000,00
						Total dos Projetos de GOP's:	1.000,00
						Total da Classificação Orçamental:	**1.000,00**
0102	**020212**	Seguros					
		1	111	2015/3	20	Seguros	40.000,00
						Total dos Projetos de GOP's:	40.000,00
						Total da Classificação Orçamental:	**40.000,00**
0102	**020213**	Deslocações e estadas					
		1	111	2015/3	21	Deslocações e estadas	3.500,00
		2	232	2002/18	3	Deslocações e estadas	4.800,00
		2	232	2005/14	2	Deslocações e estadas	3.000,00
		2	251	2015/20	3	Deslocações e estadas	4.000,00
		2	251	2022/12	2	Deslocações e estadas	3.000,00
		2	251	2022/21	2	Deslocações e estadas	3.000,00
		3	342	2004/20	2	Deslocações e estadas	1.000,00
		3	342	2017/2	2	Deslocações e estadas	5.000,00
		3	342	2019/7	2	Deslocações e estadas	1.500,00
						Total dos Projetos de GOP's:	28.800,00
						Total da Classificação Orçamental:	**28.800,00**
0102	**020214**	Estudos, pareceres, projectos e consultadoria					
		1	111	2015/3	22	Estudos, pareceres, projectos e consultadoria	25.000,00
		2	241	2022/6	5	Acompanhamento técnico	20.000,00
		2	242	2020/4	1	Estudos	8.000,00
						Total dos Projetos de GOP's:	53.000,00
						Total da Classificação Orçamental:	**53.000,00**
0102	**020215**	Formação					

Classif. Orçamental		Projeto de GOP's					Dotação
		1	111	2015/3	23	Formação	5.650,00
						Total dos Projetos de GOP's:	5.650,00
						Total da Classificação Orçamental:	**5.650,00**
0102	**020217**	Publicidade					
		1	111	2015/3	24	Publicidade	6.000,00
		2	251	2015/20	4	Publicidade	1.000,00
		2	251	2022/12	3	Publicidade	1.750,00
		2	251	2022/21	3	Publicidade	1.000,00
		3	342	2004/20	3	Publicidade	4.000,00
		3	342	2010/28		Promoção Turística do Concelho - Publicidade em táxis	1.000,00
		3	342	2017/2	3	Publicidade	2.000,00
		3	342	2017/3	1	Publicidade	25.000,00
		3	342	2019/7	3	Publicidade	1.000,00
						Total dos Projetos de GOP's:	42.750,00
						Total da Classificação Orçamental:	**42.750,00**
0102	**020218**	Vigilância e segurança					
		1	111	2015/3	25	Vigilância e segurança	5.000,00
						Total dos Projetos de GOP's:	5.000,00
						Total da Classificação Orçamental:	**5.000,00**
0102	**020219**	Assistência técnica					
		1	111	2015/3	28	Assistência técnica	40.000,00
						Total dos Projetos de GOP's:	40.000,00
						Total da Classificação Orçamental:	**40.000,00**
0102	**020220**	Outros trabalhos especializados					
		1	111	2015/3	30	Outros trabalhos especializados	50.000,00
		1	111	2022/5001		Orçamento Participativo Jovem	2.500,00
		2	243	2015/15	1	Tratamento de efluentes em alta	300.000,00
		2	244	2015/17	2	Análises de água	2.000,00
		2	245	2015/18	1	Tratamento de resíduos sólidos	57.500,00
		2	252	2015/24	3	Análises de água	750,00
		3	310	2015/29	2	Trabalhos especializados	10.000,00
		3	342	2022/17		Espaços Museológicos	2.500,00

Classif. Orçamental		Projeto de GOP's					Dotação
		3	342	2022/24	1	Estudos	5.000,00
						Total dos Projetos de GOP's:	430.250,00
						Total da Classificação Orçamental:	**430.250,00**
0102	**020222**	Serviços de saúde					
		1	111	2015/3	26	Serviços de saúde	2.800,00
						Total dos Projetos de GOP's:	2.800,00
						Total da Classificação Orçamental:	**2.800,00**
0102	**020224**	Encargos de cobrança de receitas					
		1	111	2015/3	27	Encargos com cobrança de receita	9.000,00
						Total dos Projetos de GOP's:	9.000,00
						Total da Classificação Orçamental:	**9.000,00**
0102	**020225**	Outros serviços					
		1	111	2015/3	31	Outros serviços	200.000,00
		1	111	2021/5	1	Aquisição de serviços	5.000,00
		2	211	2015/9	8	Outros serviços	1.000,00
		2	232	2002/18	2	Outros serviços	12.000,00
		2	232	2005/14	1	Outros serviços	1.800,00
		2	246	2022/11	3	Outros serviços	10.000,00
		2	251	2015/20	5	Outros serviços	11.350,00
		2	251	2017/7		Cultura em Rede das Beiras e Serra da Estrela	87.500,00
		2	251	2022/12	5	Outros serviços	15.000,00
		2	251	2022/21	4	Outros serviços	25.000,00
		2	252	2010/6		Desporto - Aventura - Turismo	100.000,00
		2	252	2015/24	4	Outros serviços	20.000,00
		3	320	2015/30	2	Iluminação pública	145.000,00
		3	342	2004/20	5	Outros serviços	88.700,00
		3	342	2013/3		Redes de Desenvolvimento Territorial	32.950,00
		3	342	2015/35	1	Serviços diversos	25.000,00
		3	342	2017/2	5	Outros serviços	38.000,00
		3	342	2017/3	2	Outros serviços	75.000,00
		3	342	2019/7	4	Outros serviços	20.000,00
		3	342	2022/15		Mobilidade Verde	10.000,00

Classif. Orçamental		Projeto de GOP's					Dotação
		3	342	2022/16	2	Outros serviços	5.000,00
						Total dos Projetos de GOP's:	928.300,00
						Total da Classificação Orçamental:	**928.300,00**
0102	**030305**	Material de transporte					
		2	211	2022/18	2	Juros	250,00
		2	245	2022/9	2	Juros	500,00
						Total dos Projetos de GOP's:	750,00
						Total da Classificação Orçamental:	**750,00**
0102	**030502**	Outros					
		4	410	2016/6	1	Outros Juros	15.000,00
						Total dos Projetos de GOP's:	15.000,00
						Total da Classificação Orçamental:	**15.000,00**
0102	**040102**	Privadas					
		3	340	2006/31		Manteigas Pró-Emprego	50.000,00
		3	340	2006/32		Programa de apoio à fixação de empresas, ao emprego e ao investimento	5.000,00
		3	340	2015/33		Manteigas Mais - Empreendedorismo Jovem	2.500,00
		3	340	2021/5001		Apoio às empresas para mitigação dos efeitos da Pandemia Covid-19	300.000,00
						Total dos Projetos de GOP's:	357.500,00
						Total da Classificação Orçamental:	**357.500,00**
0102	**040305**	Serviços e fundos autónomos					
		4	420	2015/39	1	Serviços e fundos autónomos	500,00
						Total dos Projetos de GOP's:	500,00
						Total da Classificação Orçamental:	**500,00**
0102	**04050102**	Freguesias					
		4	420	2015/39	2	Freguesia de Sameiro	38.400,00
		4	420	2015/39	3	Freguesia de Vale de Amoreira	25.700,00
		4	420	2015/39	5	Freguesia de São Pedro	10.000,00
		4	420	2015/39	6	Freguesia de Santa Maria	10.000,00
						Total dos Projetos de GOP's:	84.100,00
						Total da Classificação Orçamental:	**84.100,00**
0102	**04050108**	Outros					

Classif. Orçamental		Projeto de GOP's					Dotação
		4	420	2015/39	4	Outras Transferências para a Administração Local	40.000,00
		4	430	2007/20		ADSI - Beira Interior Digital	4.250,00
						Total dos Projetos de GOP's:	44.250,00
						Total da Classificação Orçamental:	**44.250,00**
0102	**040701**	Instituições sem fins lucrativos					
		1	121	2015/6		Associação Humanitária dos Bombeiros Voluntários de Manteigas - Transferências Correntes	62.200,00
		2	232	2015/10		Apoios a associações	50.000,00
		2	232	2019/11		Projeto ABEM - Comparticipação de medicamentos	2.500,00
		2	251	2015/20	6	Apoios a associações culturais - transferências correntes	100.000,00
		2	252	2015/23		Apoios a Associações Desportivas - Transferências Correntes	107.000,00
						Total dos Projetos de GOP's:	321.700,00
						Total da Classificação Orçamental:	**321.700,00**
0102	**040802**	Outras					
		1	111	2015/2	30	Bolsas e subsídio de refeição - CEI, CEI+	60.000,00
		2	210	2015/8		Bolsas de estudo para o ensino superior	50.000,00
		2	232	2015/11	1	Apoio social e incentivo à fixação de pessoas e famílias	26.000,00
		2	232	2015/11	2	Programa de apoio ao transporte de estudantes do ensino superior	1.000,00
		2	232	2015/11	3	Subsídio à aquisição de manuais escolares	600,00
		2	232	2015/11	5	Comparticipação em exames de diagnóstico complementar e de saúde	500,00
		2	232	2015/11	6	Fundo de emergência social corrente	8.000,00
		3	340	2013/5		Incentivo à produção de feijoca	5.000,00
						Total dos Projetos de GOP's:	151.100,00
						Total da Classificação Orçamental:	**151.100,00**
0102	**06020301**	Outras restituições					
		1	111	2015/4	1	Restituições	2.000,00
						Total dos Projetos de GOP's:	2.000,00
						Total da Classificação Orçamental:	**2.000,00**
0102	**06020302**	IVA pago					

Classif. Orçamental		Projeto de GOP's					Dotação
		1	111	2015/4	2	IVA pago	10.000,00
						Total dos Projetos de GOP's:	10.000,00
						Total da Classificação Orçamental:	**10.000,00**
0102	**06020304**	Serviços bancários					
		1	111	2015/4	3	Serviços bancários	4.500,00
						Total dos Projetos de GOP's:	4.500,00
						Total da Classificação Orçamental:	**4.500,00**
0102	**06020305**	Outras					
		1	111	2015/4	4	Outras despesas correntes	15.000,00
						Total dos Projetos de GOP's:	15.000,00
						Total da Classificação Orçamental:	**15.000,00**
0102	**070101**	Terrenos					
		1	111	2015/5	1	Aquisição de terrenos	100.000,00
						Total dos Projetos de GOP's:	100.000,00
						Total da Classificação Orçamental:	**100.000,00**
0102	**07010202**	Aquisição					
		2	241	2022/6	2	Aquisição	100.000,00
						Total dos Projetos de GOP's:	100.000,00
						Total da Classificação Orçamental:	**100.000,00**
0102	**07010203**	Reparação e beneficiação					
		2	232	2018/2		Reabilitação do Bairro Social do Alardo	10.000,00
		2	241	2022/6	4	Reabilitação	25.000,00
						Total dos Projetos de GOP's:	35.000,00
						Total da Classificação Orçamental:	**35.000,00**
0102	**07010301**	Instalações de serviços					
		1	111	2015/5	2	Aquisição e Investimentos em edifícios	50.000,00
		1	111	2022/3	1	Obra	10.000,00
		2	252	2015/25	2	Instalações desportivas e recreativas	10.000,00
		3	320	2015/31		Área de Localização de Empresas Locais - Sotave	100.000,00

Classif. Orçamental		Projeto de GOP's					Dotação
		3	342	2022/14		A Lã e a Neve	50.000,00
						Total dos Projetos de GOP's:	220.000,00
						Total da Classificação Orçamental:	**220.000,00**
0102	**07010302**	Instalações desportivas e recreativas					
		1	111	2021/5	2	Casa do Povo	232.000,00
						Total dos Projetos de GOP's:	232.000,00
						Total da Classificação Orçamental:	**232.000,00**
0102	**07010307**	Outros					
		1	111	2018/3		Beneficiação e reparação de Edifícios em Sameiro e Vale de Amoreira	5.000,00
		1	111	2022/1		Requalificação da Escola Profissional de Hotelaria de Manteigas	20.000,00
		1	111	2022/2		Requalificação do Antigo Posto da GNR	20.000,00
		1	111	2022/4		Requalificação do Edifício do Espaço Internet	20.000,00
						Total dos Projetos de GOP's:	65.000,00
						Total da Classificação Orçamental:	**65.000,00**
0102	**07010406**	Instalações desportivas e recreativas					
		2	246	2022/23		Centro de Trail da Várzea	2.500,00
		2	252	2015/24	5	Manutenção das piscinas municipais	2.500,00
		2	252	2020/3		Requalificação e ampliação de edifício para sede do BTT	1.000,00
		2	252	2022/13		Recinto Polidesportivo	25.000,00
						Total dos Projetos de GOP's:	31.000,00
						Total da Classificação Orçamental:	**31.000,00**
0102	**07010409**	Sinalização e trânsito					
		2	242	2015/13		Sinalética e mobiliário urbano	15.000,00
						Total dos Projetos de GOP's:	15.000,00
						Total da Classificação Orçamental:	**15.000,00**
0102	**07010602**	Outro					
		1	111	2015/5	3	Grandes reparações em viaturas	10.000,00
		1	111	2022/19		Aquisição de viatura	60.000,00
						Total dos Projetos de GOP's:	70.000,00
						Total da Classificação Orçamental:	**70.000,00**
0102	**070107**	Equipamento de informática					

Classif. Orçamental		Projeto de GOP's					Dotação
		1	111	2015/5	4	Equipamento de informática	20.000,00
		1	111	2022/3	2	Equipamento	15.000,00
		2	251	2022/12	7	Hardware	5.000,00
		3	342	2022/16	1	Equipamento informático	5.000,00
						Total dos Projetos de GOP's:	45.000,00
						Total da Classificação Orçamental:	**45.000,00**
0102	**070108**	Software informático					
		1	111	2015/5	5	Software informático	25.500,00
						Total dos Projetos de GOP's:	25.500,00
						Total da Classificação Orçamental:	**25.500,00**
0102	**070109**	Equipamento administrativo					
		1	111	2015/5	6	Equipamento administrativo	20.000,00
		2	252	2015/25	1	Equipamento	25.000,00
						Total dos Projetos de GOP's:	45.000,00
						Total da Classificação Orçamental:	**45.000,00**
0102	**07011001**	Equipamento de recolha de resíduos					
		2	245	2015/18	2	Aquisição de contentores	2.500,00
		2	245	2020/5		Ilha Ecológica	20.000,00
						Total dos Projetos de GOP's:	22.500,00
						Total da Classificação Orçamental:	**22.500,00**
0102	**07011002**	Outro					
		1	111	2015/5	7	Equipamento básico	9.900,00
		2	244	2015/17	3	Aquisição de contadores	5.000,00
		2	246	2010/22		Centro de Energia Viva de Montanha	20.000,00
		2	252	2015/26		Equipamentos Desportivos	2.500,00
		3	310	2015/29	3	Equipamento	6.500,00
						Total dos Projetos de GOP's:	43.900,00
						Total da Classificação Orçamental:	**43.900,00**
0102	**070111**	Ferramentas e utensílios					
		1	111	2015/5	8	Ferramentas e utensílios	10.000,00
						Total dos Projetos de GOP's:	10.000,00
						Total da Classificação Orçamental:	**10.000,00**

Município de Manteigas

Resumo Orçamental das Grandes Opções do Plano para 2022

Classif. Orçamental		Projeto de GOP's					Dotação
0102	**070113**	Investimentos incorpóreos					
		2	242	2002/22		Plano Director Municipal	20.000,00
		2	242	2002/25		Plano de Pormenor das Penhas Douradas	44.550,00
		2	242	2014/14		Cartografia	2.500,00
		2	242	2017/8		Unidade Operativa de Planeamento e Gestão da Relva da Reboleira	20.000,00
		2	242	2017/9		Unidade Operativa de Planeamento e Gestão do Covão da Ponte	500,00
		2	242	2017/10		Unidade Operativa de Planeamento e Gestão do Covão da Ametade	500,00
		2	242	2017/11		Plano de Sinalização e Trânsito	1.000,00
		2	242	2019/12	1	ORU Espaço Central da Vila	10.000,00
		2	242	2019/12	3	ARU de Vale de Amoreira	1.000,00
		2	242	2019/12	4	ORU Zona Empresarial e Ribeirinha	1.000,00
		2	242	2019/12	5	ORU Sameiro	1.000,00
						Total dos Projetos de GOP's:	102.050,00
						Total da Classificação Orçamental:	**102.050,00**
0102	**070115**	Outros investimentos					
		2	241	2022/6	1	Portal da Habitação	2.500,00
		3	342	2015/35	2	Investimento	25.000,00
						Total dos Projetos de GOP's:	27.500,00
						Total da Classificação Orçamental:	**27.500,00**
0102	**070205**	Material de transporte					
		2	211	2022/18	1	Capital	2.500,00
		2	245	2022/9	1	Capital	5.000,00
						Total dos Projetos de GOP's:	7.500,00
						Total da Classificação Orçamental:	**7.500,00**
0102	**07030301**	Viadutos, arruamentos e obras complementares					
		1	111	2018/5	1	Passeio Panorâmico de Vale de Amoreira	5.000,00
		1	111	2019/3	2	Passadiço da água	2.500,00
		2	242	2002/31		Requalificação do Largo da Liberdade - Praça Central da Vila	70.000,00
		2	242	2015/14		Requalificação de espaços públicos	25.000,00
		2	242	2019/2		Requalificação da Envolvente da Fonte Santa	125.000,00
		2	242	2022/7		Requalificação da Rua 1º de Maio	5.000,00
		2	242	2022/8		Parque de estacionamento no Centro da Vila	5.000,00
		3	331	2015/32	1	Arruamentos Diversos	150.000,00

Classif. Orçamental		Projeto de GOP's					Dotação
		3	331	2017/16		Passeio do Zêzere	50.000,00
		3	331	2021/3		Arranjos Urbanísticos na Rua Quinta de São Fernando - Sicó	50.000,00
		3	331	2022/20		Urbanização da Sicó	10.000,00
						Total dos Projetos de GOP's:	497.500,00
						Total da Classificação Orçamental:	**497.500,00**
0102	**07030302**	Sistemas de drenagem de águas residuais					
		2	243	2015/15	2	Construção e renovação de redes de águas residuais	10.000,00
		2	243	2015/16	1	Construção e renovação de redes de águas pluviais	5.000,00
						Total dos Projetos de GOP's:	15.000,00
						Total da Classificação Orçamental:	**15.000,00**
0102	**07030304**	Iluminação pública					
		3	320	2015/30	1	Prolongamento de rede de iluminação pública	5.000,00
		3	320	2017/15		Investimento e Eficiência Energética	5.000,00
						Total dos Projetos de GOP's:	10.000,00
						Total da Classificação Orçamental:	**10.000,00**
0102	**07030305**	Parques e jardins					
		1	111	2019/3	3	Área de serviço para autocaravanas	2.500,00
		2	246	2017/14		Parque Ambiental da Fábrica do Rio	360.000,00
		2	246	2019/4		Arranjo Urbanístico no Tinte	2.000,00
		2	246	2022/10		Praia Fluvial de Manteigas - Várzea	50.000,00
		3	310	2002/64		Açudes e Levadas	1.000,00
						Total dos Projetos de GOP's:	415.500,00
						Total da Classificação Orçamental:	**415.500,00**
0102	**07030307**	Captação e distribuição de água					
		2	244	2015/17	4	Prolongamento e substituição de rede de água	15.000,00
						Total dos Projetos de GOP's:	15.000,00
						Total da Classificação Orçamental:	**15.000,00**
0102	**07030308**	Viação rural					
		1	111	2019/3	1	Caminho para a prática de turismo em espaço rural	2.500,00
		3	310	2002/66		Caminhos Agrícolas e Rurais	50.000,00
		3	310	2016/5		Caminho Florestal do Covão da Ponte	10.000,00

Classif. Orçamental		Projeto de GOP's					Dotação
		3	310	2022/25		Ponte das Conheiras	2.500,00
						Total dos Projetos de GOP's:	65.000,00
						Total da Classificação Orçamental:	**65.000,00**
0102	**070305**	Bens do património histórico, artístico e cultural					
		1	111	2017/6	3	Monumento ao Músico Filarmónico	2.500,00
						Total dos Projetos de GOP's:	2.500,00
						Total da Classificação Orçamental:	**2.500,00**
0102	**08050108**	Outros					
		4	420	2017/22	1	Outras transferências para a Administração Local	45.000,00
						Total dos Projetos de GOP's:	45.000,00
						Total da Classificação Orçamental:	**45.000,00**
0102	**080701**	Instituições sem fins lucrativos					
		1	121	2017/20		Associação Humanitária dos Bombeiros Voluntários de Manteigas - Apoio à Aquisição de Viaturas e Ambulâncias	8.850,00
		2	232	2017/4		Apoios a associações de Caracter Social - transferências capital	1.000,00
		2	232	2017/21		Apoio à Aquisição de Equipamento - Santa Casa da Misericórdia de Manteigas	2.170,00
						Total dos Projetos de GOP's:	12.020,00
						Total da Classificação Orçamental:	**12.020,00**
0102	**080802**	Outras					
		2	232	2015/11	7	Fundo de emergência social de capital	2.000,00
		2	241	2014/2		Programa PERID	10.000,00
		2	241	2014/3		Programa PAPF	20.000,00
		2	241	2021/6		Protocolos com condomínios	40.000,00
						Total dos Projetos de GOP's:	72.000,00
						Total da Classificação Orçamental:	**72.000,00**
0102	**090701**	Socied.e quase socied.não financeiras-Privadas					
		4	430	2015/40		Subscrição de capital social - Empresas participadas	100,00
						Total dos Projetos de GOP's:	100,00
						Total da Classificação Orçamental:	**100,00**
0102	**110201**	Restituições					

Classif. Orçamental		Projeto de GOP's					Dotação
		1	111	2017/23	1	Restituições	1.000,00
						Total dos Projetos de GOP's:	1.000,00
						Total da Classificação Orçamental:	**1.000,00**
0103	**03010302**	Empréstimos de médio e longo prazos					
		4	410	2015/38	1	Juros de empréstimos de médio e longo prazo	32.500,00
						Total dos Projetos de GOP's:	32.500,00
						Total da Classificação Orçamental:	**32.500,00**
0103	**06020304**	Serviços bancários					
		4	410	2015/38	2	Taxa de processamento empréstimos	180,00
						Total dos Projetos de GOP's:	180,00
						Total da Classificação Orçamental:	**180,00**
0103	**100603**	Socied.financ.-Bancos e outras instit. financeiras					
		4	410	2015/38	3	Amortização de empréstimos	300.000,00
						Total dos Projetos de GOP's:	300.000,00
						Total da Classificação Orçamental:	**300.000,00**

MANTEIGAS

Município

Normas de Execução Orçamental

–

ANO 2022

Índice

Capítulo I - Âmbito e princípios genéricos 4
Artigo 1.º - Definição e objeto 4
Artigo 2.º - Utilização de Dotações Orçamentais 4
Artigo 3.º - Execução Orçamental 5
Artigo 4.º - Modificações ao Orçamento e às Grandes Opções do Plano 6
Artigo 5.º - Registo Contabilístico 6
Artigo 6.º - Gestão dos bens móveis e imóveis da Autarquia 7
Artigo 7.º - Gestão de Stocks 7
Artigo 8.º - Contabilidade de Custos 8
Capítulo II - Receita Orçamental 8
Secção I - Princípios 8
Artigo 9.º - Princípios gerais para a arrecadação de Receitas 9
Secção II - Entrega das receitas cobradas 9
Artigo 10.º - Cobrança pelos serviços municipais 9
Secção III - Isenções e Reduções 10
Artigo 11.º - Isenções e reduções de taxas 10
Capítulo III - Despesa Orçamental 11
Secção I - Princípios e regras 11
Artigo 12.º - Princípios gerais param a realização da despesa 11
Artigo 13.º -Processos de despesa 12
Artigo 14.º - Descativação de Verbas 13
Artigo 15.º - Tramitação dos processos de despesa 13
Artigo 16.º - Gestão de Contratos 14
Artigo 17.º - Conferência e registo da despesa 15
Artigo 18.º - Processamento de remunerações e outros abonos a pessoal 15
Secção II - Autorização da despesa e pagamentos 16
Artigo 19.º - Competências 16
Artigo 20.º - Apoio a entidades terceiras 16
Artigo 21.º - Apoio às competências materiais dos órgãos das Freguesias 17
Artigo 22.º - Assunção de compromissos plurianuais 17

Artigo 23.º -Autorizações assumidas 18
Secção IV - Celebração e formalização de contratos e protocolos 19
Artigo 24.º - Protocolos e contratos interadministrativos 19
Artigo 25.º - Contratos de tarefa e avença 19
Capítulo IV- Disposições finais 20
Artigo 26.º - Dúvidas sobre a execução do Orçamento 20
Artigo 27.º - Vigência 20

Norma de Execução Orçamental para o ano de 2022

Articulado em conformidade com o estabelecido na alínea d), do n.º 1, do art.º 46.º do Regime Financeiro das Autarquias Locais e das Entidades Intermunicipais aprovado pela Lei n.º 73/2013, de 3 de setembro, na sua atual redação.

Capítulo I

Âmbito e princípios genéricos

Artigo 1.º

Definição e objeto

O presente documento densifica as Normas de Execução Orçamental para o ano 2022, em conformidade com o estabelecido na alínea d), do n.º 1, do art.º 46.º da Lei n.º 73/2013, de 3 de setembro, que aprovou o Regime Financeiro das Autarquias Locais e das Entidades Intermunicipais (RFALEI), reforçando as disposições constantes do Decreto-Lei n.º 192/2015, de 11 de setembro, da Lei n.º 8/2012, de 21 de fevereiro, que aprovou a Lei dos Compromissos e dos Pagamentos em Atraso (LCPA) e do Decreto-Lei n.º 127/2012, de 21 de junho, todos na sua atual redação, que, em conjunto, constituem o quadro normativo aplicável à execução do Orçamento do Município de Manteigas no ano de 2022, atentos os objetivos de rigor e contenção orçamental.

Artigo 2.º

Utilização de Dotações Orçamentais

1. Durante o ano de 2022 a utilização das dotações orçamentais fica dependente da existência de fundos disponíveis a curto prazo, conforme dispõem a Lei n.º 8/2012, de 21 de

fevereiro e o Decreto-Lei n.º 127/2012, de 21 de junho, ambos na sua atual redação, independentemente da obrigatoriedade legal da aplicação dos referidos diplomas.

2. A utilização das dotações orçamentais deve ser enquadrada numa lógica de contenção, rigor e permanente avaliação pelo que as cativações de dotação orçamental (diminuição da dotação orçamental disponível) são um instrumento de gestão financeira para conter a despesa cuja receita depende de circunstâncias de mercado e de conjuntura, sendo necessário observar o comportamento definitivo antes da prossecução daquela.

Artigo 3.º

Execução Orçamental

1. Na execução dos documentos previsionais dever-se-á assegurar o cumprimento dos princípios da utilização racional das dotações aprovadas e da gestão eficiente da tesouraria, nomeadamente ao nível da assunção dos compromissos, respeitando, integralmente, o limite dos fundos disponíveis apurados mensalmente nos termos da LCPA (Lei n.º 8/2012, de 21 de fevereiro) e do Decreto-lei n.º 127/2012, de 21 de junho.

2. Os serviços municipais são responsáveis pela gestão do conjunto dos meios financeiros, afetos às respetivas áreas de atividade, e tomarão as medidas necessárias à sua otimização e rigorosa utilização, face às medidas de contenção de despesa e de gestão orçamental definidas pelo Executivo Municipal, bem como as diligências para o efetivo registo dos compromissos a assumir em obediência às disposições previstas na LCPA.

3. A adequação dos fluxos de caixa das receitas às despesas realizadas, de modo a que seja preservado o equilíbrio financeiro, obriga ao estabelecimento das seguintes regras:

a. Registo, no início do ano económico, de todos os compromissos assumidos de exercícios anteriores que tenham fatura ou documento equivalente associados e não pagos (dívida transitada);

b. Registo, no início do ano económico, de todos os compromissos assumidos em anos anteriores sem fatura associada;

c. Registo dos compromissos decorrentes de reescalonamentos dos compromissos de anos futuros e dos contratualizados em anos anteriores;

d. Registo dos compromissos assumido no ano económico, em cumprimento da LCPA.

Artigo 4.º

Modificações ao Orçamento e às Grandes Opções do Plano

O Presidente da Câmara Municipal, baseado em critérios de economia, eficácia eficiência, tomará as medidas necessárias à gestão rigorosa das despesas públicas locais, reorientando através do mecanismo das modificações orçamentais, as dotações disponíveis de forma a permitir uma melhor satisfação das necessidades coletivas, com o menor custo financeiro, no cumprimento estrito do disposto no número 8.3.1 e 8.3.2 do POCAL e das competências dos órgãos municipais estabelecidas no Anexo I, da Lei n.º 75/2013, de 12 de setembro.

Artigo 5.º

Registo Contabilístico

1. Os serviços municipais são responsáveis pela correta identificação da receita, a liquidar e cobrar pelo serviço responsável pela gestão financeira.

2. As faturas ou documentos equivalentes devem ser entregues pelo serviço de expediente diretamente no Serviço de Contabilidade;

3. As faturas recebidas via mydoc nos diversos serviços municipais terão de ser reencaminhadas para o Serviço da Contabilidade, no prazo máximo de 48 horas, de modo a permitir efetuar o respetivo registo e/ou validar a existência prévia de compromisso nos termos da LCPA.

4. Os documentos relativos a despesas urgentes e inadiáveis, devidamente fundamentadas, devem ser enviados ao Serviço de Contabilidade em 24 horas, de modo a permitir efetuar o

compromisso até 5º dia útil após a realização da despesa, nos termos do n.º 1, do art.º 9º, do Decreto-Lei n.º 127/2012, de 21 de junho, na sua atual redação.

5. Os documentos relativos a despesas em que esteja em causa situação de excecional interesse público ou a preservação da vida humana, devem ser enviados ao Serviço de Contabilidade em 48 horas, de modo a permitir efetuar o compromisso no prazo de 10 dias após a realização da despesa.

6. Os documentos relativos a despesas referentes às situações descritas em 4 e 5 devem ser acompanhados de nota justificativa suficientemente detalhada para caracterizar e fundamentar a natureza excecional da mesma.

7. Os documentos, registos, circuitos e respetivos tratamentos, são os constantes da Norma de Controlo Interno.

Artigo 6.º

Gestão dos bens móveis e imóveis da Autarquia

1. A Gestão do património municipal executar-se-á nos termos da Norma de Controlo Interno.

2. As aquisições de imobilizado efetuam-se de acordo com as GOP´s, nomeadamente o PPI e com base nas orientações do Órgão Executivo, através de requisições externas ou documentos equivalentes, designadamente contratos, emitidos ou celebrados pelos responsáveis com competência para autorizar despesa, após verificação do cumprimento das normas legais aplicáveis.

Artigo 7.º

Gestão de Stocks

1. O stock de bens será um recurso de gestão a usar apenas no estritamente necessário à execução das atividades desenvolvidas pelos serviços.

2. A regra será a de aquisição de bens por fornecimento contínuo, com um período de armazenamento mínimo.

3. Todos os bens saídos de armazém, afetos a obras por administração direta ou outras atividades municipais, deverão ser objeto de registo no sistema de gestão de stocks, devendo expressamente identificar-se o fim a que se destinam.

4. Os procedimentos, responsabilidades específicas e documentação de suporte, no âmbito da Gestão de Stocks, constam do Manual de Procedimentos de Controlo Interno.

Artigo 8.º

Contabilidade de Custos

Durante o ano de 2022 dever-se-á dar continuidade à concretização da contabilidade de custos e controlo de gestão que permita:

a) Apurar o custo dos equipamentos e infraestruturas municipais;

b) Apurar os custos das funções e atividades municipais;

c) Apurar o custo total dos Investimentos municipais;

d) Delimitar os custos dos diversos serviços;

e) Quantificar o valor das transferências em numerário e em espécie para entidades terceiras.

Capítulo II

Receita Orçamental

Secção I

Princípios

Artigo 9.º

Princípios gerais para a arrecadação de Receitas

1. Nenhuma receita poderá ser liquidada e arrecadada se não tiver sido objeto de inscrição o artigo orçamental adequado, podendo, no entanto, ser cobrado para além dos valores inscritos no orçamento.

2. As receitas liquidadas e não cobradas até 31 de dezembro devem ser contabilizadas pelos correspondentes artigos do Orçamento do ano em que a cobrança se efetuar.

3. A liquidação e cobrança de taxas e outras receitas municipais serão efetuadas de acordo com o disposto nos regulamentos municipais em vigor que estabeleçam as regras a observar para o efeito, bem como os respetivos quantitativos e outros diplomas legais em vigor.

4. Em conformidade com o n.º 1, do art.º 9.º, da Lei n.º 53-E/2006, de 29 de dezembro poderá proceder-se à atualização do valor das taxas com base no indexante regularmente previsto.

5. Deverão ainda ser cobradas outras receitas próprias da Autarquia relativamente a bens e serviços prestados, sempre que se torne pertinente, mediante informação justificada e proposta de valor a apresentar pelo respetivo serviço, ao Serviço de Contabilidade.

Secção II

Entrega das receitas cobradas

Artigo 10.º

Cobrança pelos serviços municipais

1. As receitas cobradas pelos serviços municipais darão entrada, em regra, na Tesouraria, no próprio dia da cobrança até à hora estabelecida para o encerramento das operações.

2. Quando se trate dos serviços externos, a entrega far-se-á no dia útil imediato ao da cobrança, mediante guias de recebimento previamente assinadas pelo responsável do serviço que cobrar as receitas.

3. Quando se trate de cobranças feitas por entidade diversa do tesoureiro (posto de cobrança externo), a receita deverá ainda ser depositada diariamente pelos serviços da Tesouraria.

4. Nos casos referidos no número 2 deverá a Tesouraria remeter ao serviço responsável pela gestão financeira, os documentos referidos em 3, para contabilização.

Secção III

Isenções e Reduções

Artigo 11.º

Isenções e reduções de taxas

1. No exercício económico de 2022, para efeitos do disposto no n.º 2, do art.º 16.º, da Lei n.º 73/2013, de 3 de setembro, na sua redação atual, é fixado o valor de 50.000,00€ como limite à despesa fiscal.

2. Até ao limite fixado no n.º anterior pode a Câmara Municipal, sob proposta devidamente fundamentada, conceder isenções ou reduções dentro dos limites estabelecidos nos regulamentos municipais em respeito pelo princípio da legalidade tributária previsto no n.º 9 do art.º 16.º, da Lei n.º 73/2013, de 3 de setembro, na sua redação atual.

3. A concessão de isenções ou reduções ao abrigo do n.º 2 fica limitada, por sujeito passivo, a 25% do limite fixado no n.º 1, quando ultrapassado este valor a isenção ou redução deve ser autorizada pela Assembleia Municipal.

4. As isenções ou reduções concedidas a favor de pessoas singulares ou coletivas dos setores privados, cooperativo e social, bem como das entidades públicas fora do perímetro do sector das administrações públicas no âmbito do Sistema Europeu de Contas Nacionais

e Regionais, é considerada um beneficio concedido para efeitos da Lei n.º 64/2013, de 27 de agosto, sem prejuízo do art.º 3.º do mesmo diploma, e concorre para o cômputo dos demais benefícios concedidos em numerário e ou em espécie.

Capítulo III

Despesa Orçamental

Secção I

Princípios e regras

Artigo 12.º

Princípios gerais para a realização da despesa

1. Na execução do orçamento da despesa devem ser respeitados os princípios e regras, definidos no SNC-AP (Decreto-Lei n.º 195/2015, de 11 de setembro, na sua atual redação), na LCPA (Lei n.º 8/2012, de 21 de fevereiro, na sua redação atual), e ainda as normas legais disciplinadoras dos procedimentos necessários à aplicação da LCPA, constantes do Decreto-Lei n.º 127/2012, de 21 de junho, igualmente na sua redação atual.

2. Nenhum compromisso pode ser assumido sem que tenham sido cumpridas cumulativamente as seguintes condições:

   a. Verificada a conformidade legal e a regularidade financeira da despesa, nos termos da lei;

   b. Registado previamente à realização da despesa no sistema informático de apoio à execução orçamental;

   c. Emitido um número de compromisso válido e sequencial que é refletido na Requisição Externa;

3. Nenhum compromisso pode ser assumido sem que se assegure a existência de fundos disponíveis.

4. O registo do compromisso deve ocorrer o mais cedo possível, sendo que as despesas permanentes, como salários, comunicações, água, eletricidade, rendas, contratos de fornecimento anuais ou plurianuais, devem ser registados integralmente no início do ano, procedendo ao respetivo agendamento mensal.

5. As despesas só devem ser cabimentadas, comprometidas, autorizadas e pagas, se estiverem devidamente justificadas e tiverem cobertura orçamental, ou seja, se estiverem inscritas no Orçamento e nas GOP´s, com dotação igual ou superior ao valor da cabimento e compromisso e no caso das restantes despesas, se o saldo orçamental na rubrica respetiva for igual ou superior ao valor do encargo a assumir.

6. As ordens de pagamento da despesa caducam a 31 de dezembro, devendo o pagamento dos encargos regularmente assumidos e não pagos até àquela data ser processados por conta das verbas adequadas do orçamento do ano seguinte.

7. Tendo em vista o pagamento dos encargos assumidos por conta do orçamento do ano em prazo exequível, fica ao Serviço de Contabilidade autorizado a definir uma data limite para apresentação das requisições externas para aquisição de bens e serviços e para a receção das faturas.

Artigo 13.º

Processos de despesa

1. Após autorização da despesa pelo órgão competente, é da responsabilidade do Serviço da Contabilidade a criação do processo de despesa, bem como a atribuição do respetivo compromisso.

2. O compromisso só pode ser assumido pelo Município quando este disponha de fundos disponíveis que lhe permitam cumprir as obrigações contratuais, conforme estipulado na LCPA.

3. É da competência do Serviço da Contabilidade o cálculo mensal dos fundos disponíveis, devendo para o efeito ser assegurado o acompanhamento da sua evolução.

Artigo 14.º

Descativação de Verbas

Compete aos serviços que desencadearam a assunção da despesa:

1. Comunicar ao Serviço de Contabilidade a eventual desistência ou redução de valores, tendo em vista a descativação de verbas cabimentadas e/ou comprometidas. Esta comunicação deverá ser efetuada pelo menos sempre que o procedimento de assunção de despesa tenha excedido os 6 meses sem que tivesse existido o fornecimento de bens ou serviços objeto do procedimento de despesa, ou;

2. Sempre que os procedimentos para assunção de despesas, em regime simplificado (requisições), não tenham execução há mais de 6 meses desde a sua autorização, fica o Serviço de Contabilidade, autorizada a proceder à descativação das respetivas verbas, determinando-se automaticamente a não adjudicação e a revogação da decisão de contratar;

3. Sempre que se verifique, pelos documentos obrigatórios ao início de cada despesa de investimento, que o valor comprometido se encontra sobrevalorizado, relativamente ao plano de pagamentos aprovado para o ano em curso, deve o respetivo compromisso ser reajustado para o(s) ano(s) e seguinte(s), desde que não haja um aumento global da despesa prevista.

Artigo 15.º

Tramitação dos processos de despesa

1. Em 2022 os serviços responsáveis devem utilizar preferencialmente a plataforma eletrónica para todas as aquisições de bens, serviços, empreitadas ou concessões quer tenham contrato de fornecimento contínuo ou não.

2. A aplicação do número anterior poderá ser dispensada quando seja adotado o procedimento de ajuste direto.

3. Em cada pedido de aquisição apresentado deve estar justificada a necessidade de realização da despesa.

4. Cumpre ao serviço responsável pela Contratação Pública e Gestão de Stocks realizar e coordenar toda a tramitação dos processos aquisitivos, em articulação com os demais serviços.

5. Para efeitos do referido no número anterior cada serviço, responsabilizar-se-á pela definição exata das caraterísticas técnicas específicas, nomeadamente, dos bens, serviços, ou empreitadas a adquirir, as quais constarão do caderno de encargos a elaborar pelo serviço responsável pela aquisição em colaboração com a Contratação Pública e Gestão de Stocks.

6. Para efeitos da aplicação do Decreto-Lei n.º 18/2008, de 29 de janeiro, alterado e republicado pelo Decreto-Lei n.º 111-B/2017, de 31 de agosto (retificado pelas declarações de retificação n.º 36-A/2017, de 30 de outubro e n.º 42/2017, de 30 de novembro) todos os serviços municipais devem comunicar ao serviço responsável pela Contratação Pública e Gestão de Stocks, no momento da ocorrência, a identificação de todas as entidades (designação e número de identificação fiscal) que tenham executado obras, fornecido bens móveis ou prestado serviços ao município, a título gratuito, no ano económico em curso ou nos dois anos económicos anteriores, exceto se o tiverem feito ao abrigo do Estatuto de Mecenato.

Artigo 16.º

Gestão de Contratos

1. Sem prejuízo do disposto no artigo anterior, compete a cada um dos serviços requisitantes a gestão dos contratos em vigor.

2. As questões relacionadas com a execução dos contratos, como as eventuais modificações, incumprimentos contratuais, apuramento de responsabilidades ou aplicação

de penalidades, entre outras, devem ser remetidas ao serviço responsável da Contratação Pública e Gestão de Stocks para que esta assegure a competente análise e tramitação adequada.

Artigo 17.º

Conferência e registo da despesa

1. A conferência e registo, inerentes à realização de despesas efetuadas pelos serviços municipais, deverão obedecer ao conjunto de normas e disposições legais aplicáveis e às regras de instrução de processos sujeitos a fiscalização prévia do Tribunal de Contas.

2. A conferência e registo referidos no número anterior serão efetuados pelo Serviço da Contabilidade.

Artigo 18.º

Processamento de remunerações e outros abonos a pessoal

1. Deverão acompanhar as folhas de remunerações, as guias de entrega de parte dos vencimentos ou abonos penhorados, as relações dos descontos para a Caixa Geral de Aposentações e os documentos relativos a pensões de alimentos, ou outros, descontados nas mesmas folhas.

2. As respetivas folhas de remuneração devem dar entrada no serviço responsável pela gestão financeira até quatro dias úteis antes da data prevista para o pagamento de cada mês.

3. Quando se promover a admissão ou mudança de situação de trabalhadores depois de elaborada a correspondente folha, os abonos serão regularizados no processamento do mês seguinte.

4. O serviço responsável pelos recursos humanos deve enviar mensalmente ao serviço responsável pela gestão financeira a distribuição das despesas com pessoal pelos respetivos serviços.

Secção II

Autorização da despesa e pagamentos

Artigo 19.º

Competências

1. São competentes para autorizar despesas, nos termos do n.º 1, do art.º 18, do Decreto-Lei n.º 197/99, de 8 de junho, quando digam respeito à execução do orçamento da Câmara Municipal, as seguintes entidades:

a) Até 149.639,47€ o Presidente da Câmara;

b) Sem limite, a Câmara Municipal.

2. Compete ao Presidente da Assembleia Municipal, nos termos do n.º 2, do art.º 30, do Anexo I da Lei n.º 75/2013, de 12 de setembro, autorizar a realização de despesas orçamentadas, independentemente do valor, relativas ao orçamento de funcionamento da Assembleia Municipal, comunicando o facto, para os devidos efeitos legais, incluindo os correspondentes procedimentos administrativos, ao Presidente da Câmara Municipal.

3. Sem prejuízo do disposto nos números anteriores, a competências para autorizar o pagamento de todas as despesas, independentemente da entidade que as autorizou, é do Presidente da Câmara Municipal nos termos da alínea h), do n.º 1, do art.º 35, do Anexo I da Lei n.º 75/2013, de 12 de setembro.

Artigo 20.º

Apoio a entidades terceiras

Os apoios a entidades terceiras, excluindo freguesias, que se traduzem na redução do preço de prestações de serviços e/ou na cedência de recursos humanos ou patrimoniais carecem de proposta fundamentada do respetivo pelouro ou serviço competente e de informação financeira prévia que a submeterá à decisão do Presidente da Câmara e submissão, para

aprovação, à Câmara Municipal nos termos da alínea u), do n.º 1, do art.º 33.º, do Anexo I, da Lei n.º 75/2013, de 12 de setembro.

Artigo 21.º

Apoio às competências materiais dos órgãos das Freguesias

1. Durante o exercício de 2022, para efeitos do disposto na alínea j), do n.º 1, do art.º 25.º, do Anexo I, da Lei n.º 75/2013, de 12 de setembro, autorizam-se as seguintes formas de apoio às freguesias em reforço da sua capacidade para prossecução das respetivas competências materiais estabelecidas no art.º 16.º do mesmo diploma:

a. Em numerário até ao limite constante das GOP´s;

b. Em espécie, através da disponibilização pontual de recursos humanos e patrimoniais;

2. A concessão do apoio referido no número anterior carece de pedido fundamentado da Freguesia e de informação financeira prévia do serviço responsável pela gestão financeira, que submeterá à decisão do Presidente da Câmara.

Artigo 22.º

Assunção de compromissos plurianuais

Para efeitos do previsto na alínea c), do n.º 1, do art.º 6.º e n.º 4, do art.º 16.º, ambos da Lei n.º 8/2012, de 21 de fevereiro e do art.º 12.º do Decreto-Lei n.º 127/2012, de 21 de junho, ambos na sua atual redação, considera-se emitida autorização prévia genérica favorável à assunção de compromissos plurianuais, sempre que:

a) Resultem projetos ou ações constantes das Grandes Opções do Plano; ou

b) Os seus encargos não excedam o limite de 99.759,58€ (noventa e nove mil, setecentos e cinquenta e nove euros e cinquenta e oito cêntimos) em cada um dos anos económicos seguintes ao da sua contração e o prazo de execução de três anos; ou

c) Resultem de reprogramações financeiras decorrentes de acordos de pagamentos, quando legalmente admissíveis, e alterações ao cronograma físico de investimentos; ou

d) Quando o Plano de Liquidação de Pagamentos em Atraso, ou subsequentes modificações, gerem encargos plurianuais, conforme dispõe o n.º 4, do art.º 16.º, da Lei n.º 8/2012, de 21 de fevereiro.

Artigo 23.º

Autorizações assumidas

1. Consideram-se autorizadas na data do seu vencimento e desde que os compromissos assumidos estejam em conformidade com as regras e procedimentos previstos na LCPA e no Decreto-Lei n.º 127/2012, de 21 de junho, as seguintes despesas:

a) Vencimentos e salários;

b) Subsídio familiar – crianças e jovens;

c) Gratificações, pensões de aposentações e outras;

d) Encargos de empréstimos;

e) Rendas;

f) Contribuições e impostos, reembolsos e quotas ao Estado ou organismos seus dependentes;

g) Água, energia elétrica, gás;

h) Valorização e tratamento de Resíduos Sólidos Urbanos;

i) Comunicações telefónicas e postais;

j) Prémios de seguros;

k) Sentenças judiciais;

l) Quaisquer outros encargos que resultem de contratos legalmente celebrados;

m) Outros encargos decorrentes da Lei.

2. Consideram-se igualmente autorizados os pagamentos às diversas entidades por Operações de Tesouraria.

Secção IV

Celebração e formalização de contratos e protocolos

Artigo 24.º

Protocolos e contratos interadministrativos

1. Os protocolos e contratos interadministrativos que configurem responsabilidades financeiras para a Autarquia, deverão obter o prévio parecer do serviço responsável pela gestão financeira para efeitos de reconhecimento da respetiva despesa e/ou receita.

2. Competirá ao serviço responsável pela gestão financeira proceder aos registos contabilísticos adequados à execução dos protocolos e contratos interadministrativos referidos no ponto anterior.

Artigo 25.º

Contratos de tarefa e avença

1. A celebração de contratos de prestação de serviços nas modalidades de contratos de tarefa e de avença apenas pode ter lugar desde que preenchidos os requisitos previstos no art.º 32.º, da Lei n.º 35/2014, de 20 de junho.

2. Para efeitos do disposto no número anterior, são inscritos no agrupamento 01 todos os contratos de tarefa e avença celebrados em nome individual.

3. Os restantes contratos que, em nome individual, têm carácter esporádico, não têm qualquer expectativa de continuidade nem de repetição, são inscritos no agrupamento 02.

Capítulo IV

Disposições finais

Artigo 26.º

Dúvidas sobre a execução do Orçamento

As dúvidas que se suscitarem na execução do Orçamento e na aplicação ou interpretação das presentes normas serão resolvidas por despacho do Presidente da Câmara e submetidas para posterior ratificação à Câmara Municipal e Assembleia Municipal quando sejam da sua competência.

Artigo 27.º

Vigência

O Orçamentos, as GOP´s bem como as normas reguladoras da execução orçamental vigorarão, após aprovação em Assembleia Municipal, a partir de 01de janeiro de 2022.

MANTEIGAS
Município

MAPA DE PESSOAL

NOTA EXPLICATIVA

I. Enquadramento legal e justificação

A Câmara Municipal de Manteigas, enquanto empregadora pública, deve anualmente planear as suas atividades de natureza permanente ou temporária, tendo presente as atribuições, os objetivos, as competências das unidades orgânicas e os recursos financeiros.

De acordo com o estabelecido na Lei Geral do Trabalho em Funções Públicas, o mapa de pessoal consiste num instrumento de planeamento e gestão de recursos humanos elaborado em conformidade com as regras estabelecidas nos artigos 28º e seguintes da Lei Geral do Trabalho em Funções Públicas e constitui um instrumento fundamental de planeamento e gestão estratégica de recursos humanos, através do qual é possível obter uma visão integrada e dinâmica desses mesmos recursos, contribuindo para uma cultura organizacional orientada para o serviço público, de acordo com critérios de racionalização, transversalidade, eficiência e economia de recursos.

Realça-se que, em relação a 2021, se verifica um decréscimo no número de postos de trabalho: em 2021 figuravam, no mapa de pessoal, 75 postos de trabalho e em 2022, ficarão comtemplados 68, o que se explica através de 2 aposentações, verificação de 2 mobilidades para os Municípios da Guarda e Belmonte (Serviços de Expediente e Médico-Veterinário e Fiscalização Sanitária), caducidade de um contrato de trabalho a termo incerto (Serviço Jurídico) e previsão de preenchimento de um posto de trabalho para colocação no Serviço de Expediente, considerando que irá exercer, também o serviço de receção.

Recorre-se à figura da mobilidade intercarreiras, numa perspetiva de compatibilizar o exercício efetivo de funções com as carreiras em que alguns trabalhadores se encontravam enquadrados, o que se traduz na transição de 1 assistente operacional para assistente técnico e de 2 assistentes técnicos para a carreira de técnico superior.

Especificando, desde há alguns anos que se verifica que as funções exercidas pela assistente operacional (redação das atas dos órgãos autárquicos) não eram compatíveis com o seu conteúdo funcional e que, comprovadamente, é de interesse público prover

este posto de trabalho com um assistente técnico. O mesmo enquadramento é efetuado relativamente à mobilidade operada entre a carreira de assistente técnico e a carreira de técnico superior: até 2008, a legislação relativa aos recursos humanos na administração pública, era composta por diplomas antigos, que muito raramente foram atualizados. Em 2008 deu-se a grande reformulação legislativa nesta matéria, sendo que a partir desse ano, a legislação afeta aos recursos humanos, na administração pública, sofre frequentes mutações, nomeadamente por via das leis do orçamento do estado. Essas alterações exigem autonomia técnica, capacidade analítica e de avaliação técnica por forma a efetuar propostas de decisão (conceitos integradores do conteúdo funcional do técnico superior), o que anteriormente, não era exigível; ao que já foi referido, acresce que o Serviço de Recursos Humanos tem apenas um posto de trabalho efetivo, o que aumenta o nível de responsabilidade; quanto ao posto de trabalho previsto no Serviço de Obras e Serviços Municipais, a trabalhadora desenvolve atividades de estudo , planeamento e avaliação de natureza técnica que fundamentam e preparam as decisões. Todas essas funções são exercidas com responsabilidade e autonomia técnica, sendo certo que com a ausência definitiva do recurso humano em causa teria de ser proposta a abertura de procedimento para o recrutamento de um técnico superior.

II. Apreciação final

A presente proposta visa a adequação dos recursos humanos através da figura de mobilidade, fundamentada no interesse público e em razões de economia e eficácia dos serviços e na adoção do procedimento de recurso à bolsa de recrutamento.

Divisão/Serviço:	Atribuição/Competência/Atividade	Cargo/Carreira/Categoria	Área de Formação	Postos de Trabalho			Observações
				Preenchidos	A preencher	Total	
Serviço Médico-Veterinário e Fiscalização Sanitária	**Médico Veterinário.** Definidas no nº 2, artigo 88º da Lei nº 35/2015 de 20-06 e seu anexo.	Técnico Superior	Licenciatura em Medicina Veterinária	1	0	1	
Gabinete de Apoio à Presidência	**Administrativo**. Definidas no n.º 2, artigo 88.º da Lei n.º 35/2014 de 20-06 e seu anexo.	Assistente Técnico	12.º Ano + Curso CEFA	1	0	1	
Divisão da Administração Geral	**Dirigente intermédio de 2.º grau**. Definidas no n.º 2, artigo 8.º, Lei 2/2004, 15-01 (atual redação) e Regulamento n.º 864/2010, 29-11.	Chefe de Divisão	Licenciatura em Direito	1	0	1	**a)**
Contabilidade	**Chefia administrativa**. Definidas no n.º 2, artigo 88.º da Lei n.º 35/2014 de 20-06 e seu anexo.	Coordenador Técnico	12º Ano	1	0	1	
	Contabilista. Definidas no n.º 2, artigo 88.º da Lei n.º 35/2014 de 20-06 e seu anexo.	Técnico Superior	Licenciatura em Contabilidade	1	0	1	
	Administrativo. Definidas no n.º 2, artigo 88.º da Lei n.º 35/2014 de 20-06 e seu anexo.	Assistente Técnico	12.º Ano + Curso CEFA	1	0	1	
Apoio Jurídico e Contencioso	**Jurista**. Definidas no n.º 2, artigo 88.º da Lei n.º 35/2014 de 20-06 e seu anexo.	Técnico Superior	Licenciatura em Direito	1	0	1	
Informática e Telecomunicações	**Informático**. Definidas no Decreto-Lei n.º 97/2001, 26-03.	Especialista de Informática	Licenciatura em Engenharia Informática	1	0	1	

Divisão/Serviço:	Atribuição/Competência/Atividade	Cargo/Carreira/Categoria	Área de Formação	Postos de Trabalho			Observações
				Preenchidos	A preencher	Total	
Ação Cultural	**Animador cultural**. Definidas no n.º 2, artigo 88.º da Lei n.º 35/2014 de 20-06 e seu anexo.	Técnico Superior	Licenciatura em Comunicação e Relações Públicas	1	0	1	
Biblioteca Municipal	**Técnico de Biblioteca**. Definidas no n.º 2, artigo 88.º da Lei n.º 35/2014 de 20-06 e seu anexo.	Técnico Superior	Licenciatura	1	0	1	
Arquivo Municipal	**Arquivista**. Definidas no n.º 2, artigo 88.º da Lei n.º 35/2014 de 20-06 e seu anexo.	Técnico Superior	Licenciatura História	1	0	1	
Recursos Humanos	**Técnico superior.**Definidas no n.º 2, artigo 88.º da Lei n.º 35/2014 de 20-06 e seu anexo.	Técnico Superior	Licenciatura Economia	1	0	1	**b)**
	Administrativo. Definidas no n.º 2, artigo 88.º da Lei n.º 35/2014 de 20-06 e seu anexo.	Assistente Técnico	12.º Ano	2	0	2	**c)**
Tesouraria	**Tesoureiro**. Definidas no n.º 2, artigo 88.º da Lei n.º 35/2014 de 20-06 e seu anexo.	Assistente Técnico	12.º Ano	1	0	1	
Expediente	**Administrativo**. Definidas no n.º 2, artigo 88.º da Lei n.º 35/2014 de 20-06 e seu anexo.	Assistente Técnico	12.º Ano	0	1	1	**d)**
Aquisição de Bens e Serviços e Património	**Administrativo**. Definidas no n.º 2, artigo 88.º da Lei n.º 35/2014 de 20-06 e seu anexo.	Assistente Técnico	12.º Ano	1	0	1	
Educação, Juventude e Ação Social	**Sociólogo**. Definidas no n.º 2, artigo 88.º da Lei n.º 35/2014 de 20-06 e seu anexo.	Técnico Superior	Licenciatura Sociologia	1	0	1	

Divisão/Serviço:	Atribuição/Competência/Atividade	Cargo/Carreira/Categoria	Área de Formação	Postos de Trabalho			Observações
				Preenchidos	A preencher	Total	
	Assistente ação educativa. Definidas no n.º 2, artigo 88.º da Lei n.º 35/2014 de 20-06 e seu anexo e Decreto-Lei n.º 184/2004, 29-07.	Assistente Técnico	12.º + Curso formação inicial Assistente Ação Educativa	3	0	3	
Divisão de Planeamento, Obras e Urbanismo	**Dirigente intermédio de 2.º grau**. Definidas no n.º 2, artigo 8.º, Lei 2/2004, 15-01 (atual redação) e Regulamento n.º 864/2010, 29-11	Chefe de Divisão	Licenciatura em Engenharia Civil	1	0	1	**a)**
Apoio Administrativo	**Chefia administrativa**. Definidas no n.º 2, artigo 88.º da Lei n.º 35/2014 de 20-06 e seu anexo.	Coordenador Técnico	12.º Ano	1	0	1	
	Leitor-cobrador consumos. Definidas no n.º 2, artigo 88.º da Lei n.º 35/2014 de 20-06 e seu anexo.	Assistente Operacional	Escolaridade obrigatória	1	0	1	
	Administrativo. Definidas no n.º 2, artigo 88.º da Lei n.º 35/2014 de 20-06 e seu anexo.	Assistente Técnico	12.º Ano	2	0	2	
Balcão Único Municipal	**Administrativo**. Definidas no n.º 2, artigo 88.º da Lei n.º 35/2014 de 20-06 e seu anexo.	Assistente Técnico	12.º Ano	2	0	2	
Gabinete Técnico Florestal	**Engenheiro Florestal** Definidas no n.º 2, artigo 88.º da Lei n.º 35/2014 de 20-06 e seu anexo.	Técnico Superior	Licenciatura em Engenharia Florestal	1	0	1	
Gabinete de Apoio ao Investimento	**Engenheiro Topógrafo**. Definidas no n.º 2, artigo 88.º da Lei n.º 35/2014 de 20-06 e seu anexo.	Técnico Superior	Licenciatura em Engenharia Topográfica	1	0	1	

Divisão/Serviço:	Atribuição/Competência/Atividade	Cargo/Carreira/Categoria	Área de Formação	Postos de Trabalho			Observações
				Preenchidos	A preencher	Total	
Fiscalização	**Fiscal Municipal**. Definidas no Despacho da Secretaria de Estado da Administração Local e do Ordenamento do Território n.º 20/94, 12-05	Fiscal Municipal	12.º Ano - Curso Fiscal Municipal CEFA	2	0	2	
Obras e Serviços Municipais	**Técnico superior.**Definidas no n.º 2, artigo 88.º da Lei n.º 35/2014 de 20-06 e seu anexo.	Técnico Superior	Licenciatura em Administração Regional e Autárquica	1	0	1	**b)**
	Encarregado. Definidas no n.º 2, artigo 88.º da Lei n.º 35/2014 de 20-06 e seu anexo.	Coordenador Operacional	Escolaridade obrigatória	1	0	1	
	Calceteiro. Definidas no n.º 2, artigo 88.º da Lei n.º 35/2014 de 20-06 e seu anexo.	Assistente Operacional	Escolaridade obrigatória	2	0	2	
	Canalizador. Definidas no n.º 2, artigo 88.º da Lei n.º 35/2014 de 20-06 e seu anexo.	Assistente Operacional	Escolaridade obrigatória	2	0	2	
	Pedreiro. Definidas no n.º 2, artigo 88.º da Lei n.º 35/2014 de 20-06 e seu anexo.	Assistente Operacional	Escolaridade obrigatória	4	0	4	
	Carpinteiro de toscos e cofragens. Definidas no n.º 2, artigo 88.º da Lei n.º 35/2014 de 20-06 e seu anexo.	Assistente Operacional	Escolaridade obrigatória	1	0	1	
	Jardineiro. Definidas no n.º 2, artigo 88.º da Lei n.º 35/2014 de 20-06 e seu anexo.	Assistente Operacional	Escolaridade obrigatória	3	0	3	

Divisão/Serviço:	Atribuição/Competência/Atividade	Cargo/Carreira/Categoria	Área de Formação	Postos de Trabalho			Observações
				Preenchidos	A preencher	Total	
Obras e Serviços Municipais	**Eletricista**. Definidas no n.º 2, artigo 88.º da Lei n.º 35/2014 de 20-06 e seu anexo.	Assistente Operacional	Escolaridade obrigatória + Formação profissional	1	0	1	
	Coveiro. Definidas no n.º 2, artigo 88.º da Lei n.º 35/2014 de 20-06 e seu anexo.	Assistente Operacional	Escolaridade obrigatória	1	0	1	
	Cantoneiro de vias municipais. Definidas no n.º 2, artigo 88.º da Lei n.º 35/2014 de 20-06 e seu anexo.	Assistente Operacional	Escolaridade obrigatória	3	0	3	
	Cantoneiro de limpeza. Definidas no n.º 2, artigo 88.º da Lei n.º 35/2014 de 20-06 e seu anexo.	Assistente Operacional	Escolaridade obrigatória	4	0	4	
	Condutor máquinas pesadas e veículos especiais. Definidas no n.º 2, artigo 88.º da Lei n.º 35/2014 de 20-06 e seu anexo.	Assistente Operacional	Escolaridade obrigatória + Carta de condução C e/ou E	1	0	1	
	Serralheiro civil. Definidas no n.º 2, artigo 88.º da Lei n.º 35/2014 de 20-06 e seu anexo.	Assistente Operacional	Escolaridade obrigatória	1	0	1	
	Motorista de transportes coletivos. Definidas no n.º 2, artigo 88.º da Lei n.º 35/2014 de 20-06 e seu anexo.	Assistente Operacional	Escolaridade obrigatória + Carta de Condução D	2	0	2	
	Motorista de pesados. Definidas no n.º 2, artigo 88.º da Lei n.º 35/2014 de 20-06 e seu anexo.	Assistente Operacional	Escolaridade obrigatória + Carta de Condução C	3	0	3	

Divisão/Serviço:	Atribuição/Competência/Atividade	Cargo/Carreira/Categoria	Área de Formação	Postos de Trabalho			Observações
				Preenchidos	A preencher	Total	
	Leitor cobrador. Definidas no n.º 2, artigo 88.º da Lei n.º 35/2014 de 20-06 e seu anexo.	Assistente Operacional	Escolaridade obrigatória	1	0	1	
Ambiente	**Ambiente**. Definidas no n.º 2, artigo 88.º da Lei n.º 35/2014 de 20-06 e seu anexo.	Assistente Técnico	12.º Ano	1	0	1	
Desporto	**Técnico profissional animação juvenil**. Definidas no n.º 2, artigo 88.º da Lei n.º 35/2014 de 20-06 e seu anexo.	Assistente Técnico	12.º Ano	1	0	1	
Turismo	**Administrativo**. Definidas no n.º 2, artigo 88.º da Lei n.º 35/2014 de 20-06 e seu anexo.	Assistente Técnico	12.º Ano	1	0	1	
Estudos, Planeamento e Ordenamento do Território	**Arquiteto**. Definidas no n.º 2, artigo 88.º da Lei n.º 35/2014 de 20-06 e seu anexo.	Técnico Superior	Licenciatura em Arquitetura	1	0	1	
	Desenhador. Definidas no n.º 2, artigo 88.º da Lei n.º 35/2014 de 20-06 e seu anexo.	Assistente Técnico	12.º Ano	1	0	1	
			TOTAL	**67**	**1**	**68**	

a) Comissão de serviço
b) Mobilidade
c) Um posto de trabalho, por mobilidade
d) Posto de trabalho a ocupar por tempo indeterminado

CARACTERIZAÇÃO DOS POSTOS DE TRABALHO POR ATIVIDADE

2022

MANTEIGAS
Município

ÍNDICE

1. Nota introdutória 3
2. Organograma 4
3. Metodologia para a descrição e caracterização dos postos de trabalho por atividade 5
4. Descrição dos postos de trabalho 6
   - 4.1. Cargos dirigentes 6
   - 4.2. Técnico superior 6
   - 4.3. Coordenador técnico 9
   - 4.4. Assistente técnico 10
   - 4.5. Carreiras não revistas 12
   - 4.6. Encarregado operacional 13
   - 4.7. Assistente operacional 13

1. NOTA INTRODUTÓRIA

Este documento tem como principal objetivo fornecer informação útil, acerca do teor, exigências, aptidões e responsabilidades de cada função. Pretende, também, auxiliar para a perceção do funcionamento global do município e da forma como os vários serviços se relacionam. O mesmo será uma ferramenta simplificadora de vários processos, na medida em que permitirá detetar lacunas ou sobreposições de tarefas, identificar necessidades de formação, reorganizar processos de trabalho e apoiar os processos de recrutamento e seleção, avaliação de desempenho e gestão de carreiras. De destacar que este não é um documento estático, ou seja, necessita de uma componente dinâmica, devendo ser atualizado sempre que tal se fundamente. É da responsabilidade dos titulares e supervisores de cada função participar qualquer modificação que deva ser alvo de atualização deste documento.

Assim, foi elaborado pelo serviço de Recursos Humanos deste Município, o levantamento da caracterização dos postos de trabalho por atividade, para o ano de 2022, referindo-se que é da responsabilidade dos Chefes de Divisão informar qualquer alteração que deva ser alvo de modificação / atualização do mesmo.

2. ORGANOGRAMA

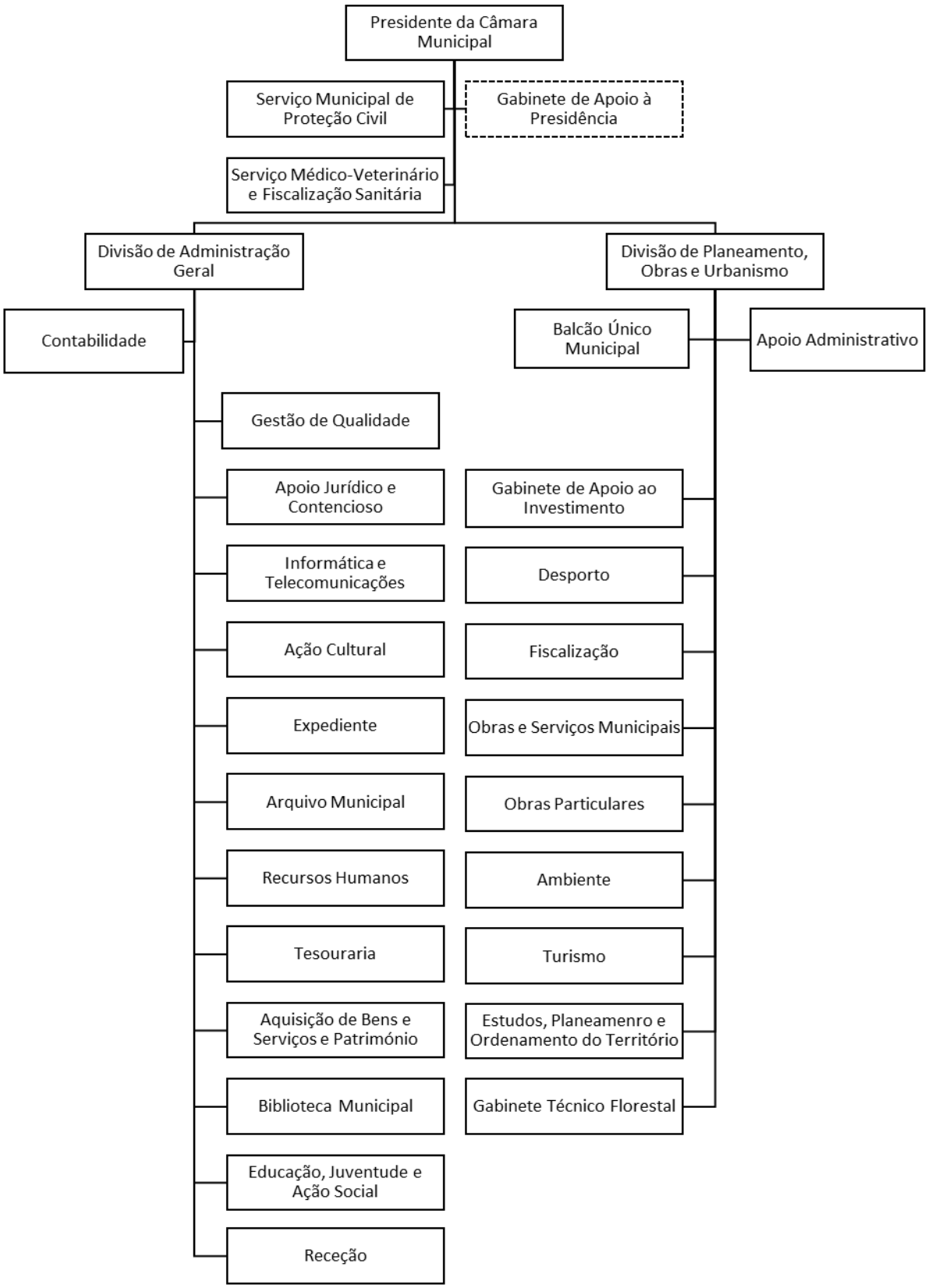

3. METODOLOGIA PARA A DESCRIÇÃO E CARACTERIZAÇÃO DOS POSTOS DE TRABALHO POR ATIVIDADE

A caracterização dos postos de trabalho por atividade dos trabalhadores da Câmara Municipal de Manteigas resulta da necessidade de verificar/conhecer os postos de trabalho existentes, tendo como consequência um documento de apoio para a definição do mapa de pessoal, definição dos conteúdos funcionais, concursos e futuras contratações, sendo atualizado e adaptado conforme as necessidades e as mudanças ocorridas nos serviços municipais.

Servirá de suporte para a construção de várias e importantes práticas de gestão de recursos humanos, como a descrição de funções, o levantamento das necessidades de formação, a avaliação de desempenho, entre outros.

O levantamento da caracterização dos postos de trabalho por atividade da Câmara Municipal de Manteigas foi elaborado com base na consulta das atribuições / competências / atividades de cada trabalhador.

A caracterização dos postos de trabalho por atividade que constam neste documento reflete de forma genérica as funções que os trabalhadores exercem no seu posto de trabalho, bem como as atividades inerentes aos postos de trabalho ocupados e a ocupar, todos previstos no Mapa de Pessoal de 2022, de acordo com o legalmente estabelecido.

4. DESCRIÇÃO DOS POSTOS DE TRABALHO

4.1. Cargos dirigentes

CARREIRA / CATEGORIA	CONTEÚDO FUNCIONAL	FORMAÇÃO ACADÉMICA E/OU PROFISSIONAL
Chefe de divisão	Diretamente dependente do presidente da Câmara Municipal: dirigir pessoal integrado na divisão, para o que distribui, orienta e controla a execução dos trabalhos dos subordinados; incumbir tarefas como organizar as atividades da divisão, de acordo com o plano de atividades definido e proceder à avaliação dos resultados alcançados; promover a qualificação do pessoal da divisão; elaborar pareceres e informações sobre assuntos da competência da divisão a seu cargo; garantir o cumprimento das deliberações da Câmara Municipal, dos despachos do órgão executivo, nas áreas dos respetivos serviços; colaborar ao nível da sua responsabilidade na preparação dos diferentes instrumentos de planeamento, programação e gestão da atividade municipal; propor medidas que tendam à melhoria dos serviços ou circuitos estabelecidos; garantir o cumprimento das normas legais e regulamentares, instruções superiores, prazos e outras atuações atribuídas à unidade orgânica.	Nos termos da Lei n.º 02/2004 de 15/01, alterada pela Lei n.º 51/2005, de 30/08, adaptada à Administração Local pelo Decreto-Lei n.º 93/2004, de 20/04, alterado pelo Decreto-lei n.º 104/2006, de 07/06.

4.2. Técnicos superiores

CARREIRA / CATEGORIA	CONTEÚDO FUNCIONAL	FORMAÇÃO ACADÉMICA E/OU PROFISSIONAL
Técnico superior	Estudar, planear, programar, avaliar e aplicar métodos e processos de natureza técnica e/ou científica, que fundamentam e preparam a decisão; elaborar, autonomamente ou em grupo, pareceres e projetos com diversos graus de complexidade e executar outras atividades de apoio geral ou especializado nas áreas de atuação comuns, instrumentais e operativas dos órgãos e serviços; exercer estas funções com responsabilidade e autonomia técnica, ainda que com enquadramento superior qualificado; representar o órgão ou serviço em assuntos de sua especialidade, tomando opções de índole técnica, enquadradas por diretivas ou orientações superiores.	Licenciatura ou grau académico superior

ATRIBUIÇÕES / COMPETÊNCIAS / ATIVIDADES
Ação Cultural: Participa na planificação e execução das atividades culturais promovidas pelo município, nomeadamente festivais, recriação histórica, encontros, mostras, exposições, programas comemorativos, concursos; elabora os suportes informativos do Município, garantindo a divulgação da atividade dos órgãos municipais e seus serviços; apoia a publicação de obras ou outras formas de difusão dos valores culturais e tradicionais do Município; prepara os elementos necessários à atribuição de subsídios às associações do concelho; gere o Portal do Município e Redes Sociais; elabora e distribui o boletim da informação municipal; promove o concelho através da Comunicação Social; procede à leitura e análise da comunicação social nacional e regional, compilando informação síntese das matérias de interesse municipal.

Ambiente: Realizar funções consultivas, de estudos de avaliação ambiental, sistemas de proteção dos valores e recursos naturais, culturais, agrícolas e florestais e da estrutura ecológica municipal, planeamento urbanístico e ordenamento do território municipal, programação, avaliação e aplicação de métodos e processos de natureza técnica e/ou científica, que fundamentam e preparam a decisão; Elaborar, autonomamente ou em grupo, de relatórios de avaliação ambiental estratégica, cartas temáticas, cartas de riscos naturais, classificação e qualificação do solo rural, definição de estratégias de desenvolvimento do espaço rural, elaboração de relatórios e de conteúdos materiais e documentais dos planos municipais de ordenamento do território, apreciação de projetos de licenciamento de industria extrativas, vistorias, pareceres com diversos graus de complexidade, e execução de outras atividades de apoio geral ou especializado nas áreas de atuação comuns, instrumentais e operativas de órgãos e serviços; Utilizar e desenvolver trabalhos em Autocad e Geomedia, nomeadamente, digitalização de dados, cruzamento de diferentes bases de dados e análise espacial com vista à produção de cartografia em formato digital e analógico; Realizar funções exercidas com responsabilidade e autonomia técnica, ainda que com enquadramento superior qualificado; Representar o órgão ou serviço em assuntos da sua especialidade, tomando opções de índole técnica, enquadradas por diretivas ou orientações superiores.
Apoio Jurídico e Contencioso: Analisar e dar pareceres jurídicos em todos os processos que lhe sejam submetidos; instruir processos de contra-ordenação; elaborar contratos que não sejam da competência do oficial público e documentos de cariz técnico-jurídico; elaborar estudos e proceder à conformação jurídica dos textos regulamentares; recolher, tratar e difundir legislação com relevo para os serviços; proceder à instrução de processos de meras averiguações, de inquérito, sindicância ou disciplinares determinados superiormente; acompanhar e apoiar o contencioso municipal.
Arquitetura: Criar e projetar conjuntos urbanos, edificações, obras públicas e objetos, prestando a devida assistência técnica e orientação no decurso da respetiva execução; criar e projetar reabilitação de edificações e regeneração de espaços urbanos; elaborar informações relativas a processos na área da respetiva especialidade, incluindo o planeamento urbanístico, bem como sobre a qualidade e adequação de projetos para licenciamento de obras de construção civil ou de outras operações urbanísticas; colaborar na organização de processos de candidatura a financiamentos comunitários, da administração central ou outros; colaborar na definição das propostas de estratégia, de metodologia e de desenvolvimento para as intervenções urbanísticas e arquitetónicas; coordenar e fiscalizar a execução de obras; articular as suas atividades com outros profissionais, nomeadamente nas áreas do planeamento do território, arquitetura paisagista, reabilitação social e urbana e engenharia
Arquivo: Estabelecer e aplicar critérios de gestão de documentos, estudando e conhecendo os fluxos de trabalho e propondo a implementação de procedimentos e circuitos administrativos com vista à eficácia e eficiência das respostas; realização de ações de formação para o pessoal da organização que interfere diariamente no circuito da documentação e da informação; avaliar e organizar a documentação de fundos públicos e privados com interesse administrativo, probatório e cultural, tais como documentos textuais, cartográficos, audiovisuais e legíveis por máquina, de acordo com sistemas de classificação que define a partir do estudo da instituição produtora da documentação; orientar e elaborar instrumentos de descrição da documentação, tais como guias, inventários, catálogos e índices; apoiar o utilizador orientando-o na pesquisa de registos e documentos apropriados; executar ou dirigir os trabalhos, tendo em vista a conservação e o restauro de documentos; promover uma política cultural de divulgação do património documental e recursos informativos do concelho, mediante a promoção de iniciativas culturais e educativas de diversa natureza, organizando produtos e serviços para o cidadão, designadamente: a organização de exposições temáticas, ciclos de conferências, visitas guiadas dirigidas essencialmente à comunidade escolar, acompanhadas de oficinas pedagógicas – ações que dão a conhecer a história do concelho, sensibilizando os jovens e demais população para a valorização e salvaguarda do património arquivístico do concelho; promover ações e programas de investigação nos domínios da história local e etnografia; coordenar e supervisionar o pessoal afeto à função de apoio técnico de arquivista.
Contabilidade: Apoiar à tomada de decisões ao nível superior no domínio financeiro, nomeadamente no que concerne à obtenção, utilização e controlo dos recursos financeiros; Planificar, organizar e coordenar a execução da contabilidade, respeitando as normas legais e os princípios contabilísticos geralmente aceites;

Exercer funções de consultadoria em matéria de âmbito financeiro; Assumir a responsabilidade pela regularidade técnica nas áreas contabilística e fiscal; Verificar toda a atividade financeira, designadamente o cumprimento dos princípios legais relativos à arrecadação das receitas e à realização das despesas; Organiza e verifica a elaboração dos documentos previsionais, suas revisões e alterações, bem como os documentos de prestação de contas.
Educação, juventude e ação social: Atende os munícipes na área de ação social; regista situações, analisa e encaminha com vista à sua resolução; executa as medidas de política social que, no domínio das atribuições do município, forem aprovadas pela Câmara Municipal; promove e acompanha as atividades que visem categorias específicas de munícipes (Cartão Municipal do Idoso / Cartão Júnior Municipal), entre outras; apoia e coordena as relações do município com as instituições privadas ou públicas de solidariedade social; coordena a participação do município no programa Rede Social, na Comissão de Proteção de Crianças e Jovens em Risco e outros; executa as medidas da política municipal no âmbito da promoção da habitação social, bem como a gestão do parque habitacional social; planifica e organiza os serviços de ação social escolar nas modalidades de transportes, refeições, componente de apoio à família; desempenha o papel de interlocutor com as escolas do concelho; acompanha as resoluções deliberadas em Conselho Municipal da Educação; organiza processos de candidatura a apoios sociais; procede à orientação e gestão de equipamentos sociais; presta apoio no âmbito do Gabinete de Apoio ao Emigrante; executa as medidas de políticas imanentes do Conselho Municipal da Juventude; informa e fornece pareceres sobre matérias da sua responsabilidade.
Gabinete de Apoio ao Investimento: Propõe, elabora e informa acerca de projetos de candidaturas a programas de financiamento público e coordena a sua execução física; prepara, acompanha e executa projetos realizados com financiamentos provenientes dos fundos comunitários; zela pela boa aplicação dos financiamentos e elabora os relatórios que no âmbito dos mesmos se revelem necessários; propõe as reprogramações financeiras que se mostrem necessárias; promove ações para captação de novos investidores e apoia a instalação de novas empresas, bem como fomenta o empreendedorismo junto da população.
Gabinete Técnico Florestal: Propõe medidas adequadas a incluir no plano de atividades e executa as ações que, na área da defesa e ordenamento da floresta, estejam já incluídas; acompanha, executa e atualiza o Plano Municipal de Defesa da Floresta contra Incêndios (PMDFCI), bem como os programas de ação previstos; participa nas tarefas de planeamento e ordenamento dos espaços rurais do município; centraliza a informação relativa aos Incêndios Florestais; coadjuva o Presidente da Comissão Municipal de Defesa da Floresta contra Incêndios (CMDFCI) e da Comissão Municipal Proteção Civil (CMPC) em reuniões e em situações de emergência, quando relacionadas com incêndios florestais; promove o cumprimento do estabelecido no sistema nacional de defesa da floresta contra incêndios, relativamente às competências atribuídas aos municípios; emite propostas e pareceres no âmbito das medidas e ações de DFCI e ordenamento florestal, dos planos e relatórios de âmbito local, regional e nacional e das propostas de legislação; atende e informa os munícipes sobre as ações de florestação e reflorestação e disposições legais aplicáveis; elabora anualmente o Plano Operacional Municipal (POM).
Serviço Médico-Veterinário e Fiscalização Sanitária: Colabora na execução das tarefas de inspeção hígio-sanitária das instalações para alojamento de animais, dos produtos de origem animal e dos estabelecimentos comerciais ou industriais onde se abatam, preparem, produzam, transformem, fabriquem, conservem, armazenem ou comercializem animais ou produtos de origem animal e seus derivados; emite parecer, nos termos da legislação vigente, sobre as instalações e estabelecimentos referidos na alínea anterior; elabora e remete, nos prazos fixados, a informação relativa ao movimento nosonecrológico dos animais; notifica as doenças de declaração obrigatória e adota as medidas de profilaxia determinadas pela autoridade sanitária veterinária nacional, sempre que sejam detetados casos de doenças de carácter epizoótico; emite guias sanitárias de trânsito; participa nas campanhas de saneamento ou de profilaxia determinadas pela autoridade sanitária veterinária nacional do respetivo município; colabora na realização do recenseamento de animais, de inquéritos de interesse pecuário e/ou económico e presta informação técnica sobre abertura de novos estabelecimentos de comercialização, de preparação e de transformação de produtos de origem animal.

Sistema de Gestão da Qualidade: Estuda e acompanha o estado de evolução do Sistema de Gestão da Qualidade, procedendo à análise dos indicadores definidos; acompanha o processo de análise e resposta às reclamações de munícipes; acompanha as ações corretivas ou preventivas, resultantes da deteção de não conformidades internas, reais ou potenciais; acompanha os resultados das auditorias realizadas; dinamiza o Núcleo da Qualidade que revê o Sistema de Gestão da Qualidade, despoletado pelo Representante da Gestão; faz a análise de decisões que tenham impacto na qualidade dos projetos realizados e na própria imagem da Câmara; acompanha a definição ações para melhoria contínua do Sistema de Gestão da Qualidade.
Biblioteca Municipal: Conceber e planear serviços e sistemas de informação; estabelecer e aplicar critérios de organização e funcionamento da Biblioteca; selecionar, catalogar, classificar e indexar documentos sob a forma textual, sonora, visual ou outra; desenvolver e adaptar sistemas de tratamento automático ou manual, de acordo com as necessidades; definir procedimentos para a recuperação e exploração da informação; apoiar e orientar os utilizadores da biblioteca; promover ações de difusão, a fim de tornar acessíveis as fontes de informação bem como participar em experiências pedagógicas; dinamizar a utilização de equipamentos e suportes informáticos; articular ações com a rede pública de leitura; conceber e realizar programas e atividades de incentivo à leitura; articular e colaborar com docentes em atividades de ensino, aprendizagem e promoção da leitura e propor a aquisição de documentos, suportes e equipamento para a Biblioteca.
Recursos Humanos: Planear e operacionalizar os processos de recrutamento e seleção; Elaborar, planear e implementar programas de acolhimento e integração dos novos trabalhadores; Propor e gerir o processo de formação; Assegurar as ações administrativas relacionadas com o processamento de vencimentos, abonos, prestações complementares, entre outras; Conferir os dados relativos à assiduidade e pontualidade; Proceder ao tratamento da documentação relativa às obrigações legais; Efetuar o procedimento administrativo relativo à avaliação de desempenho; Atualizar a informação dos processos individuais dos trabalhadores; Executar tudo o que mais estiver relacionado com o Serviço.
Obras e Serviços Municipais: Assegurar a preparação de todos os processos de natureza contratual, assumindo as funções de oficial público; Dar pareceres em contratos e instrumentos notariais; Preparar, elaborar e gerir todos os processos de contratação pública da divisão, especialmente de empreitadas de obras públicas; Assegurar o cumprimento legal e processual de processos, dando resposta a requisitos legais de entidades externas que auditam a ação do município; Dirigir plataformas de gestão de obras por administração direta, designadamente no setor das águas; Gestão administrativa de todos os processos da divisão.

4.3. Coordenadores técnicos

CARREIRA / CATEGORIA	CONTEÚDO FUNCIONAL	FORMAÇÃO ACADÉMICA E/OU PROFISSIONAL
Coordenador técnico	Realizar funções de chefia técnica e administrativa em uma subunidade orgânica ou equipa de suporte, por cujos resultados é responsável; realizar atividades de programação e organização do trabalho do pessoal que coordena, segundo orientações diretivas superiores; executar trabalhos de natureza técnica e administrativa de maior complexidade; exercer funções com relativo grau de autonomia e responsabilidade.	12º ano escolaridade ou curso equiparado / específico.

ATRIBUIÇÕES / COMPETÊNCIAS / ATIVIDADES
Apoio Administrativo da DPOU: Realiza funções de chefia técnica e administrativa; realiza atividades de programação e organização do trabalho do pessoal que coordena, segundo orientações diretivas superiores, designadamente no âmbito de obras particulares, obras públicas, águas e saneamento; coordena os serviços de transporte da autarquia e faz a interligação entre os serviços técnicos e os serviços externos, nomeadamente através da emissão de ordens de serviço; executa trabalhos de natureza técnica e administrativa de maior complexidade; exerce funções com relativo grau de autonomia e responsabilidade.
Contabilidade: Apoia a tomada de decisões ao nível superior no domínio financeiro, nomeadamente no que concerne à obtenção, utilização e controlo dos recursos financeiros; planifica, organiza e coordena a execução da contabilidade, respeitando as normas legais e os princípios contabilísticos geralmente aceites; verifica toda a atividade financeira, designadamente o cumprimento dos princípios legais relativos à arrecadação das receitas e à realização das despesas; organiza e verifica a elaboração dos documentos previsionais, suas revisões e alterações, bem como os documentos de prestação de contas; compila todos os elementos necessários à elaboração do orçamento e respetivas alterações e revisões.

4.4. Assistentes técnicos

CARREIRA / CATEGORIA	CONTEÚDO FUNCIONAL	FORMAÇÃO ACADÉMICA E/OU PROFISSIONAL
Assistente técnico	Realizar funções de natureza executiva, de aplicações de métodos e processos, com base em diretivas bem definidas e instruções gerais, de grau médio de complexidade, nas áreas de atuação comum e instrumentais e nos vários domínios de atuação dos órgãos e serviços.	12º ano escolaridade ou curso equiparado / específico.

ATRIBUIÇÕES / COMPETÊNCIAS / ATIVIDADES
Apoio Administrativo da DPOU: Desenvolve funções que se enquadram em diretivas gerais dos dirigentes e chefias, de expediente, arquivo, secretaria; assegura a transmissão da comunicação entre os vários serviços e entre estes e os particulares, através do registo, redação, classificação e arquivo de expediente e outras formas de comunicação; assegura os procedimentos administrativos de licenciamento urbanístico; recolhe, examina e confere elementos constantes dos processos de operações urbanísticas, anotando faltas ou anomalias e providencia a sua correção e andamento, através de ofícios, informações ou notas, em conformidade com a legislação existente.
Aquisição de Bens e Serviços e Património: Organiza e mantem atualizado o inventário de bens móveis, imóveis, viaturas e outros; procede ao registo de todos os bens existentes nos serviços; promove a inscrição nas matrizes prediais e na conservatória do registo predial de todos os bens próprios imobiliários do Município; executa todo o expediente relacionado com a alienação de bens imóveis; procede às aquisições necessárias, após adequada instrução dos respetivos processos.
Balcão Único Municipal: Atende o munícipe no que diz respeito a obras particulares e públicas; desenvolve funções que se enquadram em diretivas gerais dos dirigentes e chefias, de expediente, arquivo, secretaria; assegura a transmissão da comunicação entre os vários serviços e entre estes e os particulares, através do registo, redação, classificação e arquivo de expediente e outras formas de comunicação; recolhe, examina e confere elementos constantes dos processos, anotando faltas ou anomalias e providencia a sua correção e andamento, através de ofícios, informações ou notas, em conformidade com a legislação existente; liquida taxas, licenças, rendas e outros rendimentos do Município, emitindo e registando as respetivas guias de receita; organiza os processos relativos aos arrendatários, feirantes, vendedores ambulantes e outros; promove o atendimento dos munícipes prestando as informações solicitadas; recebe, trata e canaliza as reclamações, sugestões, requerimentos dos munícipes, tendo em vista à sua resposta adequada.

Contabilidade: Desenvolve funções que se enquadram em diretivas gerais dos dirigentes e chefias, de contabilidade, processamento; trata informação, recolhendo e efetuando apuramentos estatísticos elementares e elaborando mapas, quadros ou utilizando qualquer outra forma de transmissão eficaz dos dados existentes; recolhe, examina, confere e procede a escrituração de dados relativos as transações financeiras e contabilísticas; planifica, organiza e coordena a execução da contabilidade, respeitando as normas legais e os princípios contabilísticos geralmente aceites; verifica toda a atividade financeira, designadamente o cumprimento dos princípios legais relativos à arrecadação das receitas e à realização das despesas; organiza e verifica a elaboração dos documentos previsionais, suas revisões e alterações, bem como os documentos de prestação de contas; compila todos os elementos necessários à elaboração do orçamento e respetivas alterações e revisões.
Desenho: Executa ou compõe maquetes, desenhos, mapas, cartas ou gráficos relativos à área de atividades dos serviços, a partir de elementos que lhe são fornecidos e segundo normas técnicas específicas; executa trabalhos de pormenorização em projetos de construção civil e arquitetura; executa desenhos cartográficos de espaços exteriores, dedicados ou não a construção civil e zonas verdes; efetua o cálculo de dimensões, superfícies, volumes e outros fatores não especificados.
Desporto: Promove e dinamiza a organização de iniciativas de caráter desportivo, promovendo a participação da comunidade em que se insere; desenvolve tarefas conducentes à execução de planos desportivos superiormente definidos, incluindo a conceção e planificação de atividades e sua divulgação; apoia os estabelecimentos da educação pré-escolar e do 1º ciclo do ensino básico e as coletividades na prática da educação física e do desporto; elabora pareceres e faz relatórios sobre atividades desenvolvidas; gere as redes de instalações do pavilhão gimnodesportivo.
Educação: Participa com os docentes no acompanhamento das crianças durante o período de funcionamento do jardim de infância, com vista a assegurar um bom ambiente educativo; participa em ações que visem o desenvolvimento pessoal e cívico das crianças; exerce tarefas de enquadramento e acompanhamento das crianças, nomeadamente no âmbito da animação socioeducativa e de apoio a família; acompanha as crianças durante o período das refeições; elabora mapas de controlo dos custos tidos com prolongamento de horário e refeições; coopera nas atividades que visem a segurança das crianças no jardim de infância; providencia a conservação e boa utilização das instalações, bem como do material e equipamento didático necessário ao desenvolvimento do processo educativo; zela pela conservação e higiene ambiental dos espaços e das instalações.
Expediente/ Telefonista: Executar as tarefas inerentes à receção, classificação, digitalização, distribuição, expedição de correspondência e demais documentos recebidos; registar e arquivar a correspondência e demais documentos. Recebe chamadas telefónicas encaminhando-as aos respetivos destinatários, através da central telefónica; estabelece ligações telefónicas para o exterior e transmitir aos telefones internos as chamadas recebidas; atende as pessoas que se dirigem ao Município encaminhando-as e concedendo as informações que estejam dentro das suas competências; anota, sempre que necessário, as mensagens que respeitem a assuntos de serviço; zela pela conservação do material à sua guarda; podendo executar outras tarefas simples, não especificadas, de caráter manual e exigindo, principalmente esforço físico e conhecimentos práticos.
Recursos Humanos: Gere os processos de recrutamento de pessoal, promovendo o normal decurso dos procedimentos concursais; apoia na gestão e na organização do processo de Avaliação de Desempenho; assegura todo o processo relativo à formação profissional; gere contratos de trabalho em funções públicas; realiza e trata dados estatísticos no âmbito dos Recursos Humanos, designadamente balanço social, despesas com pessoal, entre outros; realiza o processamento mensal de remunerações, subsídios, abonos, descontos dos trabalhadores e mapas a remeter às entidades respetivas; acompanha o controlo da assiduidade dos trabalhadores; acompanha o serviço de inscrição, controlo e cancelamento dos trabalhadores na Assistência na Doença aos Servidores do Estado (ADSE), bem como das despesas de saúde comparticipadas; participa na elaboração do orçamento anual da despesa com pessoal do Município.
Turismo: Exerce funções no Centro Interpretativo do Vale Glaciar do Zêzere, nomeadamente: fazer atendimento ao público, prestar informações, atender telefonemas, proceder à arrecadação e controlo de

valores provenientes de receitas arrecadadas; estar responsável pelo manuseamento ou guarda de valores, numerário, títulos ou documentos; bem como outras funções não especificadas.
Tesouraria: Assegura a concretização das orientações financeiras definidas superiormente; efetua os recebimentos, de acordo com as guias de recebimento; efetua o pagamento das despesas devidamente autorizadas; elabora diariamente a Folha de Caixa, o Diário da Tesouraria e o Resumo Diário de Tesouraria; procede à guarda, conferência e controlo sistemático do numerário e valores de Caixa e Bancos; controla o movimento das contas bancárias, através do sistema informático instalado na Tesouraria, com o objetivo de poder elaborar o Resumo Diário de Caixa; assegura o depósito das receitas em instituição bancária e procede ao seu registo no Diário de Caixa e no Resumo de Tesouraria; procede, mensalmente, à Síntese Bancária com todos os extratos mensais e mapas justificativos de divergências de valores.
Ambiente: Assegurar a receção e atendimento de visitantes, presencialmente, telefonicamente e digitalmente; assegurar o acompanhamento de visitantes e de grupos em visitas organizadas; apoiar o planeamento e a definição de estratégias inerentes à visitação ao centro; colaborar na organização e no apoio a eventos no centro; desenvolver todas as atividades administrativas inerentes ao centro, fazendo uso de meios informáticos.

CARREIRA / CATEGORIA	CONTEÚDO FUNCIONAL	FORMAÇÃO ACADÉMICA E/OU PROFISSIONAL
Fiscal municipal	Fiscaliza e faz cumprir os regulamentos e demais dispositivos legais relativos a áreas de ocupação da via pública, publicidade, obras particulares, abertura e funcionamento de estabelecimentos comerciais ou industriais, preservação do ambiente natural, deposição, remoção, transporte, tratamento e destino final dos resíduos sólidos, públicos, domésticos comerciais, preservação do património, segurança no trabalho e fiscalização preventiva do território; levanta autos de notícia com vista a instauração de processos de contraordenação.	12º ano escolaridade + curso específico.

4.5. Carreiras não revistas

CARREIRA / CATEGORIA	CONTEÚDO FUNCIONAL	FORMAÇÃO ACADÉMICA E/OU PROFISSIONAL
Especialista de informática	Promove e assegurar o desenvolvimento de novos projetos tecnológicos e colaborar, sempre que necessário, nos estudos e projetos para adaptação dos sistemas de informação aos objetivos da autarquia; assegurar a gestão, manutenção e otimização dos servidores, administrar bases de dados; gere os sites da autarquia na sua componente técnica, e respetivos interfaces gráficos; gere o sistema informático de impressão; realiza tarefas relativas à área de informática, tais como: instalar componentes de hardware e software; assegurar a gestão da infraestrutura de rede e equipamentos ativos, bem como a respetiva monitorização, fazer a gestão dos serviços implementados na rede cablada e wirless (DNS, autenticação, proxy, ftp, etc.); gestão das contas de correio	Licenciatura ou grau académico superior

	eletrónico e acessos remotos; zela pelo cumprimento das normas de segurança física e lógica, controla os procedimentos regulares de salvaguarda da informação, nomeadamente cópias de segurança; apoia os utilizadores finais na operação dos equipamentos e no diagnóstico e resolução dos respetivos problemas.	

4.6. Encarregado operacional

CARREIRA / CATEGORIA	CONTEÚDO FUNCIONAL	FORMAÇÃO ACADÉMICA E/OU PROFISSIONAL
Encarregado operacional	Coordenar os assistentes operacionais afetos ao seu sector de atividade, por cujos resultados é responsável; realizar tarefas de programação, organização e controle dos trabalhos a executar pelo pessoal sob sua coordenação, designadamente de limpeza urbana, recolha de resíduos, jardinagem, canalização, calcetamentos e construção civil; substituir o encarregado geral nas suas ausências e impedimentos; reunir-se periodicamente com o seu superior hierárquico, ao qual dará conhecimento do andamento das obras e de quaisquer deficiência ou irregularidade, planeando com este o trabalho a efetuar e recebendo deste as diretrizes que devem orientar o trabalho.	Escolaridade obrigatória

4.7. Assistente operacional

CARREIRA / CATEGORIA	CONTEÚDO FUNCIONAL	FORMAÇÃO ACADÉMICA E/OU PROFISSIONAL
Assistente operacional	Realizar funções de natureza executiva, de carácter manual ou mecânico, enquadradas em diretivas gerais bem definidas e com graus de complexidade variáveis; executar tarefas de apoio elementares, indispensáveis ao funcionamento dos órgãos e serviços, podendo comportar esforços físicos; responsabilizar-se por equipamentos sob sua guarda e pela sua correta utilização, procedendo quando necessário, à manutenção e reparação dos mesmos.	Escolaridade obrigatória

ATRIBUIÇÕES / COMPETÊNCIAS / ATIVIDADES
Águas; Assegura e mantem atualizados os elementos estatísticos relativos a consumidores e ao consumo de água e utentes de saneamento; procede à emissão de faturas de água e saneamento; presta apoio na análise e controlo da qualidade da água.
Calceteiro: Assegura tarefas de construção, manutenção e conservação de passeios (lancis e calçadas), valetas e pavimentos em calçada e mobiliário urbano; efetua os alinhamentos necessários para uma implantação correta, utilizando a ferramenta adequada, adaptando-as de acordo com as necessidades de pavimentação.

Canalizador: Executa canalizações em edifícios, instalações e outros locais, destinados ao transporte de água ou esgotos; executa redes de distribuição de água e respetivos ramais de ligação, assentando tubagens e acessórios necessários; executa outros trabalhos similares ou complementares dos descritos.
Cantoneiro de limpeza: Procede à remoção de lixos e equiparados, varredura e limpeza das ruas, limpeza de sarjetas, lavagem de vias públicas, limpeza de chafarizes, remoção de lixeiras, extirpação de ervas daninhas, aplicação manual de fitofármacos.
Cantoneiro de vias municipais: executa trabalhos de conservação dos pavimentos, assegura o ponto de escoamento de águas pluviais, limpa valetas, desobstrução de aquedutos, compõe bermas das estradas municipais, remove do pavimento a lama e imundices e outros serviços similares aos descritos.
Carpinteiro: Executa trabalhos em madeira através dos moldes que lhe são apresentados; analisa o desenho que lhe é fornecido ou procede ele próprio ao esboço do mesmo; Risca a madeira de acordo com as medidas; serra e topia as peças, desengrossando-as; lixa e cola material, ajustando as peças numa prensa; assenta, monta e acaba os limpos nas obras, tais como portas, rodapés, janelas, caixilhos, escadas, divisórias em madeiras, armações de talhados e lambris; procede a transformação das peças a partir de uma estrutura velha para uma nova.
Cobrador: Efetua a cobrança das taxas das bancas instaladas na Praça Municipal e no mercado mensal. **Leitor:** Promove o serviço de leitura de consumos de água de acordo com a periodicidade definida superiormente; presta apoio nas reparações de ruturas de água e saneamento.
Coveiro: Abre e faz aterros de sepulturas; deposita e faz levantamento de restos mortais; zela pelo setor do cemitério que lhe está distribuído, bem como outras funções não especificadas.
Eletricista: Responsabilizar-se por montar, conservar e reparar instalações elétricas e equipamentos de baixa tensão; Desempenhar tarefas de execução e reparação de instalações elétricas com caráter essencialmente prático; Instalar, conservar e reparar circuitos e aparelhagem elétrica; Guiar frequentemente a sua atividade por desenhos, esquemas ou outras especificações técnicas que interpreta; Cumprir com os dispositivos legais relativas às instalações de que trata; Instalar as máquinas, aparelhos e equipamentos elétricos sonoros, caloríficos, luminosos ou de força motriz; Determinar a posição e instalar órgãos elétricos, tais como os quadros de distribuição, caixas de fusíveis e de derivação, contadores, interruptores e tomadas; Dispor ou fixar os condutores ou cortar, dobrar e assentar adequadamente as calhas e tubos metálicos, plásticos ou de outra matéria colocando os fios ou cabos no seu interior; Executar e isolar as ligações de modo a obter os circuitos elétricos pretendidos; Localizar e determinar deficiências de instalações ou de funcionamento, utilizando se for caso disso, aparelhos de deteção e de medida; Desmontar, se necessário, determinados componentes da instalação; Apertar, soldar, reparar por qualquer outro modo ou substituir os conjuntos, peças ou fios deficientes e proceder à respetiva montagem, para o que utiliza chaves de fenda, alicates, limas e outras ferramentas.
Jardineiro: Procede à limpeza e conservação dos arruamentos e canteiros; executa tarefas relativas à cultura de flores, árvores, arbustos e outras plantas para embelezamento de parques, jardins públicos; prepara as terras de cultura ou viveiros; espalha as sementes ou dispõe os bolbos e as estacas; efetua regas e executa transplantações e podas; planta, poda e trata de sebes e árvores; procede à limpeza e conservação de hastes florais ou ramos; opera com diversos instrumentos, manuais (tesouras, serrotes, pás, enxadas e outros) ou mecânicos (máquinas de cortar relva, aspersores) para realização das tarefas inerentes à função da jardinagem.
Maquinista (Condutor de máquinas pesadas e veículos especiais): Conduz máquinas pesadas de movimentação de terras ou gruas, veículos de limpeza urbana, recolha de lixo, tratores com ou sem atrelado, (cisternas limpeza de esgotos), serviço de proteção civil, limpeza de estradas municipais, também conduz viaturas ligeiras.
Motorista de coletivos: Conduz autocarros para o transporte de passageiros, segundo percursos estabelecidos e atendendo à segurança e comodidade dos mesmos; efetua o transporte escolar, percorrendo os circuitos estabelecidos de acordo com o horário estipulado; providencia o bom estado de funcionamento do veículo, zelando pela sua manutenção, reparação e limpeza; colabora na carga e descarga de bagagens; elabora relatórios de rotina sobre as viagens que efetuar.

Motorista de pesados: Conduz caminhões e outros veículos automóveis pesados para o transporte de mercadorias e materiais; informa-se do destino das mercadorias, determina o percurso a efetuar e recebe a documentação respetiva; orienta e, eventualmente, participa nas operações de carga, arrumação e descarga da mercadoria, conduz também veículos destinados à limpeza urbana ou recolha de lixo; conduz tratores destinados à limpeza de fossas e esgotos e outros serviços equiparados; serviço de proteção civil, limpeza de estradas municipais, também conduz viaturas ligeiras. providencia o bom estado de funcionamento do veículo, zelando pela sua manutenção, reparação e limpeza; comunica as ocorrências anormais detetadas nas viaturas.
Serralheiro: Constrói e aplica na oficina estruturas metálicas ligeiras para edifícios, pontes, caldeiras, caixilharias ou outras obras; interpreta desenhos e outras especificações técnicas; utiliza diferentes materiais para as obras a realizar; procede a outros trabalhos de manutenção relacionados com a sua atividade profissional, nomeadamente equipamentos existentes no concelho.
Pedreiro: aparelha pedra em grosso, executa alvenaria em pedra, tijolo ou bloco de cimento, fazendo o respetivo reboco, procede ao assentamento de manilhas, tubos e cantarias, executa muros e estruturas simples com ou sem armadura procedendo também à sua montagem; Instruí ou supervisiona o trabalho dos aprendizes ou serventes que lhe estejam afetos; executa outros trabalhos similares ou complementares aos descritos.
Ambiente: Zelar pelo funcionamento operacional do equipamento; vigiar entradas e saídas, controlando a permanência de pessoas estranhas ao centro; prestar informações aos visitantes, encaminhá-los para as secções ou pessoas pretendidas e anunciá-los; auxiliar os serviços administrativos e técnicos do centro; zelar pela conservação geral dos espaços (edifício e envolvente), ferramentas, materiais, produtos e outros artigos; efetuar os trabalhos auxiliares na conservação e na montagem dos objetos e equipamentos dispostos nas salas de exposição; por vezes, guiar e controlar as visitas; auxiliar na limpeza e na conservação do centro; realizar tarefas de arrumação e distribuição; executar outras tarefas simples, não especificadas, de caráter manual e exigindo, principalmente esforço físico e conhecimentos práticos.

PEDIDO DE APROVAÇÃO

Nestas circunstâncias, ao abrigo das normas aplicáveis, a Câmara solicita aos Exmos. Membros da Assembleia Municipal:

- ✓ A aprovação das Grandes Opções do Plano (Plano Plurianual de Investimentos e Atividades Mais Relevantes) para o ano de 2022; e

- ✓ Aprovação da proposta do Orçamento para o ano 2022 e respetivos anexos, nos termos da alínea a) do nº 1 do artº 25º da Lei nº 75/2013, de 12 de setembro.

MANTEIGAS
Município

TRANSFERÊNCIAS PARA AS FREGUESIAS

FREGUESIA DE SAMEIRO

Acordo de Cooperação ---------- *38.400,00 €*

---------- **Total: 38.400,00 €**

FREGUESIA DE SÃO PEDRO

Acordo de Cooperação ---------- *10.000,00 €*

---------- **Total: 10.000,00 €**

FREGUESIA DE SANTA MARIA

Acordo de Cooperação ---------- *10.000,00 €*

---------- **Total: 10.000,00 €**

FREGUESIA DE VALE DE AMOREIRA

Acordo de Cooperação ---------- *25.700,00 €*

---------- **Total: 25.700,00 €**

Assinado por : **NUNO MANUEL MATOS SOARES**
Num. de Identificação: 10350577
Data: 2021.12.15 17:21:52+00'00'

Assinado por : **SÉRGIO DANIEL PAIVA MARCELO**
Num. de Identificação: 11152250
Data: 2021.12.16 16:48:49+00'00'

Assinado por : **JOAQUIM QUARESMA DOMINGOS**
Num. de Identificação: 02521465
Data: 2022.01.07 11:18:14+00'00'

Assinado por : **TOMÉ ISENTO BRANCO LOPES**
Num. de Identificação: 13617847
Data: 2021.12.15 16:36:06+00'00'

Assinado por : **Flávio Miguel Tacanho Massano**
Num. de Identificação: 13817552
Data: 2021.12.17 09:38:12+00'00'

Assinado por : **Inês Salvado de Carvalho**
Num. de Identificação: 14391100
Data: 2022.01.07 10:42:03+00'00'

Assinado por : **ANA MARIA SARAIVA DE MATOS**
Num. de Identificação: 10350542
Data: 2021.12.15 14:30:08+00'00'

Assinado por : **MIGUEL NEVES RAMOS**
Num. de Identificação: 10106643
Data: 2021.12.27 10:19:51+00'00'

CHAVE MÓVEL